



gestione integrata rifiuti



Offerta per l'affidamento in concessione del servizio pubblico di gestione integrata dei rifiuti urbani e assimilati nel bacino territoriale di Bologna

BUSTA B – OFFERTA TECNICA | RELAZIONE TECNICA – FASCICOLO 1

ALLEGATO 1L (PARTE 4) – SPAZZAMENTO MISTO

SCADENZA PRESENTAZIONE OFFERTA 22/12/2020

RAGGRUPPAMENTO TEMPORANEO DI IMPRESE COSTITUITO TRA:



Mandataria
Hera S.p.A.
Via Carlo Berti Pichat, 2/4, Bologna (BO)
C.F. 04245520376 - P.IVA di Gruppo 03819031208



Mandante
Giacomo Brodolini S.C.A.R.L.
Viale delle Regioni 35, Volania di Comacchio (FE)
C.F./P.IVA 00326860384



Mandante
Consorzio Stabile ECOBI Società Consortile a R.L.
Impresa Sociale
Via Brasili 91 - Modena
C.F./P.IVA 03194231209

RELAZIONE TECNICA - FASCICOLO 1 - Piano Programma Organizzativo
ALLEGATO 1L (PARTE 4)
Spazzamento Misto

INDICE: INQUADRAMENTO GENERALE

COMUNE	QUADRO DI DETTAGLIO (Pagina)
ALTO RENO TERME	E5 (pag. 20), F2 (pag. 34), F4 (pag. 35), F5 (pag. 36), G4 (pag. 45), G5 (pag. 46), H5 (pag. 55)
BARICELLA	AM18 (pag. 336), AM19 (pag. 337), AN18 (pag. 342), AN20 (pag. 343), AN21 (pag. 344), AO18 (pag. 348), AO20 (pag. 349)
BENTIVOGLIO	AI16 (pag. 306), AI14 (pag. 312), AI15 (pag. 313), AI16 (pag. 314), AK14 (pag. 318), AK15 (pag. 319), AK16 (pag. 320), AL15 (pag. 326), AL16 (pag. 327), AL17 (pag. 328), AM15 (pag. 334), AM16 (pag. 335), AN15 (pag. 340), AN17 (pag. 341), AO17 (pag. 347), AP17 (pag. 352)
BOLOGNA	X12 (pag. 162), X13 (pag. 163), X14 (pag. 164), Y12 (pag. 177), Y13 (pag. 178), Y14 (pag. 179), Z12 (pag. 194), Z13 (pag. 195), Z14 (pag. 196), Z15 (pag. 197), AA12 (pag. 210), AA13 (pag. 211), AA14 (pag. 212), AA15 (pag. 213), AB12 (pag. 224), AB13 (pag. 225), AB14 (pag. 226), AB15 (pag. 227), AB16 (pag. 228), AC11 (pag. 237), AC12 (pag. 238), AC13 (pag. 239), AC14 (pag. 240), AC15 (pag. 241), AC16 (pag. 242), AD11 (pag. 253), AD12 (pag. 254), AD13 (pag. 255), AD14 (pag. 256), AD15 (pag. 257), AD16 (pag. 258), AE11 (pag. 266), AE12 (pag. 267), AE13 (pag. 268), AE14 (pag. 269), AE15 (pag. 270), AE16 (pag. 271), AF11 (pag. 278), AF12 (pag. 279), AF13 (pag. 280), AF14 (pag. 281), AF15 (pag. 282), AF16 (pag. 283), AG14 (pag. 291), AG15 (pag. 292)
BORGHO TOSSIGNANO	N20 (pag. 86), P21 (pag. 101), P22 (pag. 102), Q22 (pag. 108)
BUDRIO	AB18 (pag. 229), AC18 (pag. 244), AC19 (pag. 245), AD18 (pag. 260), AD19 (pag. 261), AD20 (pag. 262), AE17 (pag. 272), AE18 (pag. 273), AE19 (pag. 274), AF17 (pag. 284), AF18 (pag. 285), AF19 (pag. 286), AG17 (pag. 294), AG18 (pag. 295), AG19 (pag. 296), AG20 (pag. 297), AG21 (pag. 298), AH17 (pag. 300), AH18 (pag. 301), AH20 (pag. 302), AH21 (pag. 303), AH17 (pag. 307), AH18 (pag. 308), AH19 (pag. 309), AI20 (pag. 310), AI21 (pag. 311), AI17 (pag. 315), AI19 (pag. 316), AI20 (pag. 317), AK20 (pag. 323)
CAMUGNANO	D6 (pag. 11), D7 (pag. 12), E6 (pag. 21), E7 (pag. 22), F9 (pag. 37), G7 (pag. 48), G8 (pag. 49), H7 (pag. 56), H8 (pag. 57), I7 (pag. 67)
CASALECCHIO DI RENO	Z12 (pag. 194), AA11 (pag. 209), AA12 (pag. 210), AA13 (pag. 211), AB11 (pag. 223), AB12 (pag. 224), AB13 (pag. 225), AC11 (pag. 237), AC12 (pag. 238), AC13 (pag. 239)
CASALFUMANE SE	M19 (pag. 80), N17 (pag. 84), N18 (pag. 85), O17 (pag. 93), P21 (pag. 101), P22 (pag. 102), Q21 (pag. 107), Q22 (pag. 108), T20 (pag. 126), T21 (pag. 127)
CASTEL D'AIANO	O4 (pag. 87), O5 (pag. 88), O6 (pag. 89), P4 (pag. 94), P5 (pag. 95), P6 (pag. 96)
CASTEL DEL RIO	H18 (pag. 61), K17 (pag. 75)
CASTEL DI CASIO	D6 (pag. 11), E5 (pag. 20), E6 (pag. 21), F5 (pag. 36), G4 (pag. 45), G5 (pag. 46), G6 (pag. 47), G7 (pag. 48), H5 (pag. 55), H7 (pag. 56)
CASTEL GUELFO DI BOLOGNA	Y21 (pag. 186), Y22 (pag. 187), Y23 (pag. 188), Z21 (pag. 202), Z22 (pag. 203), Z23 (pag. 204), AA24 (pag. 218), AB24 (pag. 232)
CASTEL SAN PIETRO TERME	R18 (pag. 114), T20 (pag. 126), T21 (pag. 127), U21 (pag. 135), V20 (pag. 145), V21 (pag. 146), W18 (pag. 156), W20 (pag. 157), W21 (pag. 158), X18 (pag. 166), X19 (pag. 167), X20 (pag. 168), X21 (pag. 169), Y18 (pag. 183), Y19 (pag. 184), Y20 (pag. 185), Y21 (pag. 186), Y22 (pag. 187), Z18 (pag. 200), Z20 (pag. 201), Z21 (pag. 202), AA20 (pag. 217), AB21 (pag. 230)
CASTELLO D'ARGILE	AQ12 (pag. 354), AQ13 (pag. 355)
CASTENASO	AB16 (pag. 228), AB18 (pag. 229), AC16 (pag. 242), AC17 (pag. 243), AC18 (pag. 244), AD16 (pag. 258), AD17 (pag. 259), AD18 (pag. 260), AE16 (pag. 271), AE17 (pag. 272), AE18 (pag. 273), AF16 (pag. 283), AF17 (pag. 284), AF18 (pag. 285), AG17 (pag. 294)
CASTIGLIONE DEI PEPOLI	E10 (pag. 23), E11 (pag. 24), E12 (pag. 25), F9 (pag. 37), F10 (pag. 38), F11 (pag. 39), H11 (pag. 58), K10 (pag. 72)
DOZZA	T20 (pag. 126), T21 (pag. 127), U21 (pag. 135), U22 (pag. 136), V21 (pag. 146), V22 (pag. 147), W21 (pag. 158), X21 (pag. 169), Y22 (pag. 187), Y23 (pag. 188)
FIRENZUOLA	A15 (pag. 1), A16 (pag. 2), B15 (pag. 4), C13 (pag. 7), C14 (pag. 8), C15 (pag. 9), D13 (pag. 13), D14 (pag. 14), D15 (pag. 15), E10 (pag. 23), E11 (pag. 24), E12 (pag. 25), E13 (pag. 26), E14 (pag. 27), E15 (pag. 28), E16 (pag. 29), E17 (pag. 30), F10 (pag. 38), F11 (pag. 39), F12 (pag. 40), F13 (pag. 41), F14 (pag. 42), G11 (pag. 50), G14 (pag. 51), G17 (pag. 52), H14 (pag. 60), H18 (pag. 61), I16 (pag. 66), J16 (pag. 69), K16 (pag. 74), K17 (pag. 75)
FONTANELICE	M19 (pag. 80), N18 (pag. 85), N20 (pag. 86)
GAGGIO MONTANO	H5 (pag. 55), I3 (pag. 64), I4 (pag. 65), K6 (pag. 70)
GALLIERA	AR16 (pag. 361), AR18 (pag. 362), AS14 (pag. 364), AS16 (pag. 365), AT15 (pag. 366), AT16 (pag. 367)
GRANAROLO DELL'EMILIA	AE15 (pag. 270), AE16 (pag. 271), AF15 (pag. 282), AF16 (pag. 283), AF17 (pag. 284), AG15 (pag. 292), AG16 (pag. 293), AG17 (pag. 294), AH17 (pag. 300), AI16 (pag. 306), AI17 (pag. 307), AI16 (pag. 314)
GRIZZANA MORANDI	J7 (pag. 67), K6 (pag. 70), K7 (pag. 71), L7 (pag. 76), M9 (pag. 77), M10 (pag. 78), N10 (pag. 81), O10 (pag. 90), P8 (pag. 98), P9 (pag. 99), Q9 (pag. 103)
IMOLA	P22 (pag. 102), Q21 (pag. 107), Q22 (pag. 108), R22 (pag. 115), S22 (pag. 119), S23 (pag. 120), S24 (pag. 121), S25 (pag. 122), T21 (pag. 127), T23 (pag. 128), T24 (pag. 129), T25 (pag. 130), U22 (pag. 136), U23 (pag. 137), U24 (pag. 138), U25 (pag. 139), V22 (pag. 147), V23 (pag. 148), W23 (pag. 159), W26 (pag. 160), X24 (pag. 170), X25 (pag. 171), Y22 (pag. 187), Y23 (pag. 188), Y24 (pag. 189), Y25 (pag. 190), Z23 (pag. 204), AA24 (pag. 218), AB24 (pag. 232), AB25 (pag. 233), AE25 (pag. 275), AF25 (pag. 288)
LIZZANO IN BELVEDERE	F1 (pag. 33), F2 (pag. 34), G1 (pag. 43), G2 (pag. 44), I2 (pag. 63), I3 (pag. 64)
LOIANO	M15 (pag. 79), N15 (pag. 82), O15 (pag. 92), P15 (pag. 100), Q12 (pag. 104), Q15 (pag. 105)
MALBERGO	AK17 (pag. 321), AL16 (pag. 327), AL17 (pag. 328), AM18 (pag. 336), AN17 (pag. 341), AN18 (pag. 342), AO17 (pag. 347), AO18 (pag. 348), AP17 (pag. 352), AP18 (pag. 353), AR18 (pag. 362), AR19 (pag. 363)

COMUNE	QUADRO DI DETTAGLIO (Pagina)
MARRADI	A21 (pag. 3), B21 (pag. 5), B22 (pag. 6), C22 (pag. 10), D22 (pag. 18), D23 (pag. 19)
MARZABOTTO	O10 (pag. 90), Q9 (pag. 103), S8 (pag. 117), U11 (pag. 132), V11 (pag. 141)
MEDICINA	Z22 (pag. 203), Z23 (pag. 204), AA20 (pag. 217), AB21 (pag. 230), AB22 (pag. 231), AB24 (pag. 232), AC19 (pag. 245), AC20 (pag. 246), AC21 (pag. 247), AC22 (pag. 248), AD19 (pag. 261), AD20 (pag. 262), AD21 (pag. 263), AE25 (pag. 275), AF24 (pag. 287), AF25 (pag. 288), AG21 (pag. 298), AG24 (pag. 299), AH23 (pag. 304), AH24 (pag. 305)
MINERBIO	AI16 (pag. 306), AI17 (pag. 307), AI18 (pag. 308), AI16 (pag. 314), AI17 (pag. 315), AI19 (pag. 316), AK16 (pag. 320), AK17 (pag. 321), AK18 (pag. 322), AL16 (pag. 327), AL17 (pag. 328), AL18 (pag. 329), AM18 (pag. 336), AM19 (pag. 337)
MOLINELLA	AG21 (pag. 298), AH21 (pag. 303), AH23 (pag. 304), AI20 (pag. 310), AI21 (pag. 311), AJ20 (pag. 317), AK20 (pag. 323), AK22 (pag. 324), AL22 (pag. 330), AL23 (pag. 331), AL24 (pag. 332), AM21 (pag. 338), AM22 (pag. 339), AN20 (pag. 343), AN21 (pag. 344), AN22 (pag. 345)
MONGHIDORO	H14 (pag. 60), M15 (pag. 79)
MONTE SAN PIETRO	T8 (pag. 123), U8 (pag. 131), V7 (pag. 140), W8 (pag. 149), W9 (pag. 150), X9 (pag. 161), Y8 (pag. 175), Y10 (pag. 176), Z8 (pag. 191), Z9 (pag. 192), Z10 (pag. 193), AA8 (pag. 207), AA10 (pag. 208), AB8 (pag. 221), AB10 (pag. 222), AD9 (pag. 252)
MONTERENZIO	K16 (pag. 74), M15 (pag. 79), N15 (pag. 82), N16 (pag. 83), N17 (pag. 84), O15 (pag. 92), O17 (pag. 93), P15 (pag. 100), Q15 (pag. 105), Q16 (pag. 106), R15 (pag. 111), R16 (pag. 112), R17 (pag. 113), R18 (pag. 114), S16 (pag. 118), T16 (pag. 125), U16 (pag. 134)
MONZUNO	M10 (pag. 78), N10 (pag. 81), O10 (pag. 90), O12 (pag. 91), Q12 (pag. 104)
MORDANO	W26 (pag. 160), X25 (pag. 174), X26 (pag. 172), Y25 (pag. 190)
OZZANO DELL'EMILIA	T16 (pag. 125), U16 (pag. 134), V16 (pag. 144), W16 (pag. 155), W18 (pag. 156), X17 (pag. 165), X18 (pag. 166), Y17 (pag. 182), Y18 (pag. 183), Z17 (pag. 199), Z18 (pag. 200), AA17 (pag. 215), AA18 (pag. 216), AB18 (pag. 229), AC18 (pag. 244), AC19 (pag. 245)
PALAZZUOLO SUL SENIO	B21 (pag. 5), D19 (pag. 16), D20 (pag. 17), E19 (pag. 31), E20 (pag. 32), G20 (pag. 53), G21 (pag. 54), H21 (pag. 62)
PIANORO	Q15 (pag. 105), R15 (pag. 111), S16 (pag. 118), T14 (pag. 124), T16 (pag. 125), U14 (pag. 133), U16 (pag. 134), V12 (pag. 142), V14 (pag. 143), V16 (pag. 144), W14 (pag. 153), W15 (pag. 154), W16 (pag. 155), X13 (pag. 163), X14 (pag. 164), Y14 (pag. 179), Y15 (pag. 180), Y16 (pag. 181), Z14 (pag. 196), Z15 (pag. 197)
PIEVE DI CENTO	AQ12 (pag. 354), AQ13 (pag. 355), AR12 (pag. 358), AR13 (pag. 359)
SAN BENEDETTO VAL DI SAMBRO	F10 (pag. 38), F11 (pag. 39), G11 (pag. 50), H11 (pag. 58), H12 (pag. 59), J11 (pag. 68), K10 (pag. 72), K11 (pag. 73), M10 (pag. 78)
SAN GIORGIO DI PIANO	AK14 (pag. 318), AK15 (pag. 319), AL14 (pag. 325), AL15 (pag. 326), AM14 (pag. 333), AM15 (pag. 334), AN15 (pag. 340), AO15 (pag. 346), AP15 (pag. 350)
SAN LAZZARO DI SAVENA	W16 (pag. 155), X17 (pag. 165), Y15 (pag. 180), Y16 (pag. 181), Y17 (pag. 182), Z14 (pag. 196), Z15 (pag. 197), Z16 (pag. 198), Z17 (pag. 199), AA15 (pag. 213), AA16 (pag. 214), AA17 (pag. 215), AA18 (pag. 216), AB15 (pag. 227), AB16 (pag. 228), AB18 (pag. 229), AC16 (pag. 242)
SAN PIETRO IN CASALE	AO15 (pag. 346), AO17 (pag. 347), AP15 (pag. 350), AP16 (pag. 351), AP17 (pag. 352), AQ13 (pag. 355), AQ15 (pag. 356), AQ16 (pag. 357), AR13 (pag. 359), AR14 (pag. 360), AR16 (pag. 361), AS14 (pag. 364), AS16 (pag. 365)
SASSO MARCONI	U11 (pag. 132), V11 (pag. 141), V12 (pag. 142), W9 (pag. 150), W11 (pag. 151), W12 (pag. 152), X9 (pag. 161), X12 (pag. 162), X13 (pag. 163), X14 (pag. 164), Y10 (pag. 176), Y12 (pag. 177), Y13 (pag. 178), Z10 (pag. 193), Z12 (pag. 194), AA10 (pag. 208), AA11 (pag. 209)
VALSAMOGGIA	R7 (pag. 110), S7 (pag. 116), S8 (pag. 117), T8 (pag. 123), U8 (pag. 131), V7 (pag. 140), W8 (pag. 149), Y6 (pag. 173), Y7 (pag. 174), Y8 (pag. 175), Z8 (pag. 191), AA6 (pag. 205), AA7 (pag. 206), AA8 (pag. 207), AB6 (pag. 219), AB7 (pag. 220), AB8 (pag. 221), AC7 (pag. 234), AC8 (pag. 235), AD6 (pag. 249), AD7 (pag. 250), AD8 (pag. 251), AD9 (pag. 252), AE7 (pag. 264), AE9 (pag. 265), AF8 (pag. 276), AF9 (pag. 277), AG8 (pag. 289), AG9 (pag. 290)
VERGATO	K6 (pag. 70), K7 (pag. 71), L7 (pag. 76), O6 (pag. 89), P6 (pag. 96), P7 (pag. 97), P8 (pag. 98), P9 (pag. 99), Q9 (pag. 103), R6 (pag. 109), R7 (pag. 110), S7 (pag. 116)
ZOLA PREDOSA	Z10 (pag. 193), AA10 (pag. 208), AA11 (pag. 209), AB10 (pag. 222), AB11 (pag. 223), AC10 (pag. 236), AC11 (pag. 237), AC12 (pag. 238), AD9 (pag. 252), AD11 (pag. 253), AE11 (pag. 266)

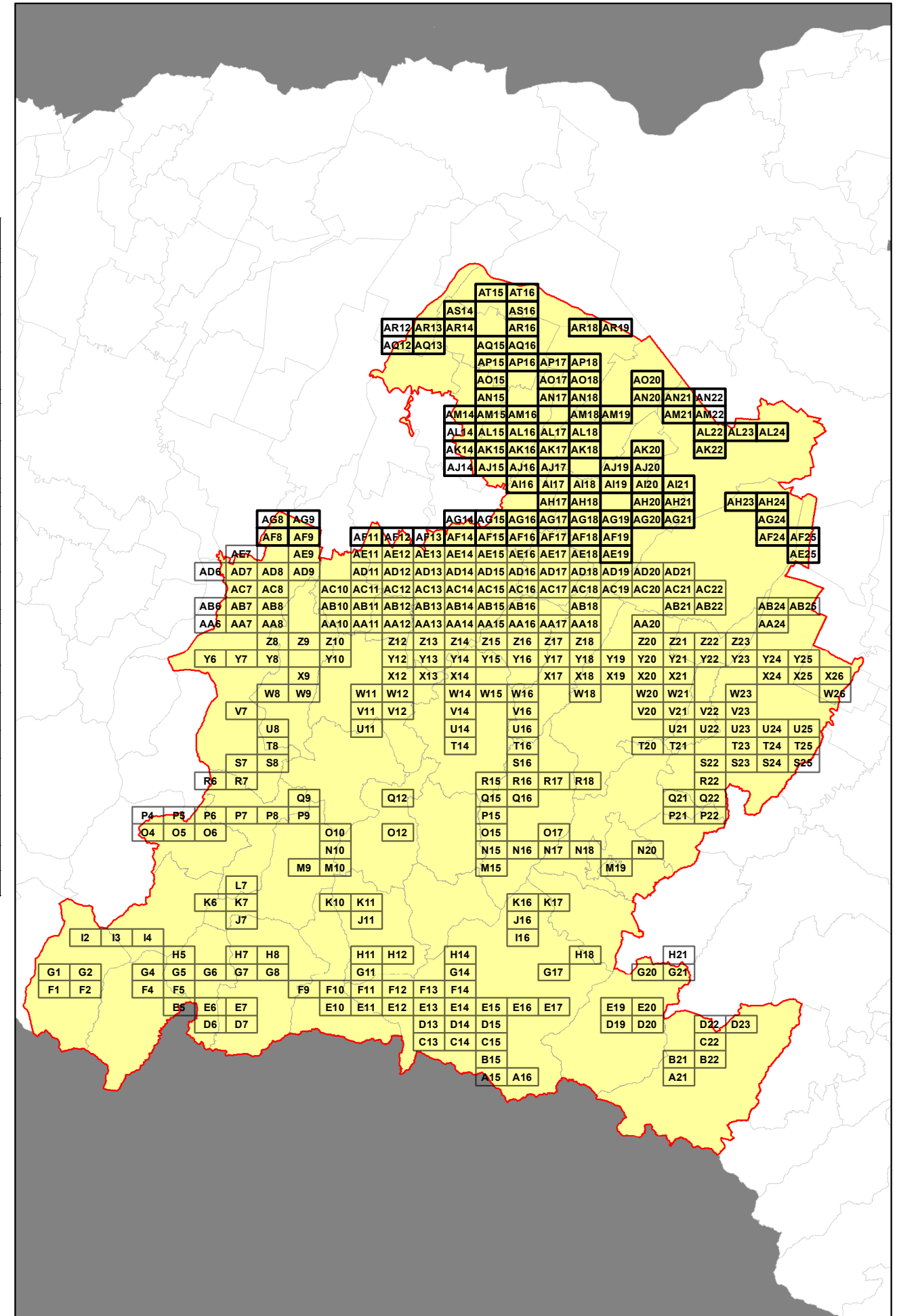

RELAZIONE TECNICA - FASCICOLO 1
Piano Programma Organizzativo

ALLEGATO 1L (PARTE 4)
Spazzamento Misto

Quadri da AE19 - AT16

Legenda

Numero Interventi/Anno per arcostrada

1 - 13	105 - 156	313 - 364
14 - 26	157 - 208	365 - 728
27 - 52	209 - 256	729 - 1545
53 - 104	256 - 312	

In corrispondenza di ciascun arco-strada si riporta "Lunghezza" e "Numero di interventi/anno" del singolo arcostrada nella forma: 116 - 52 (esempio), dove 116 è la lunghezza dell'arcostrada espressa in metri e 52 è il numero di interventi/anno



Elenco di vie, strade e piazze oggetto di spazzamento

- STRADA NON NOTA
- VIA ANTONIO AVATI
- VIA ANTONIO SARTI
- VIA EINSTEIN
- VIA ENRICO MATTEI
- VIA ETTORE GUIZZARDI
- VIA FAUSTINO TREBBI
- VIA GAETANO GIORDANI
- VIA GIUSEPPE TUBERTINI
- VIA JOHANNES SCHMIDL
- VIA LEONE GINZBURG
- VIA LUIGI MENARINI
- VIA VINCENZO MENGHINI
- VIA VITTIME DELLE FOIBE
- VIA ZENZALINO SUD

Bacino territoriale di Bologna
Scala: 1:1.000.000

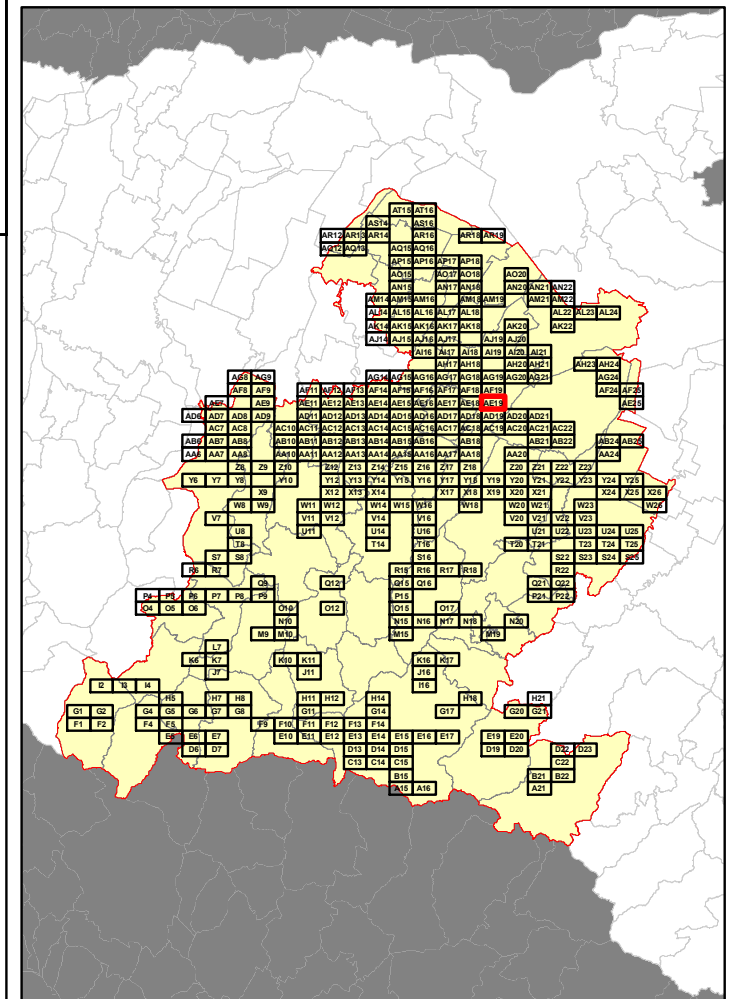

RELAZIONE TECNICA - FASCICOLO 1
Piano Programma Organizzativo

ALLEGATO 1L (PARTE 4)
Spazzamento Misto

Quadri da AE19 - AT16

Legenda

Numero Interventi/Anno per arcostrada

1 - 13	105 - 156	313 - 364
14 - 26	157 - 208	365 - 728
27 - 52	209 - 256	729 - 1545
53 - 104	256 - 312	

In corrispondenza di ciascun arco-strada si riporta "Lunghezza" e "Numero di interventi/anno" del singolo arcostrada nella forma: 116 - 52 (esempio), dove 116 è la lunghezza dell'arcostrada espressa in metri e 52 è il numero di interventi/anno

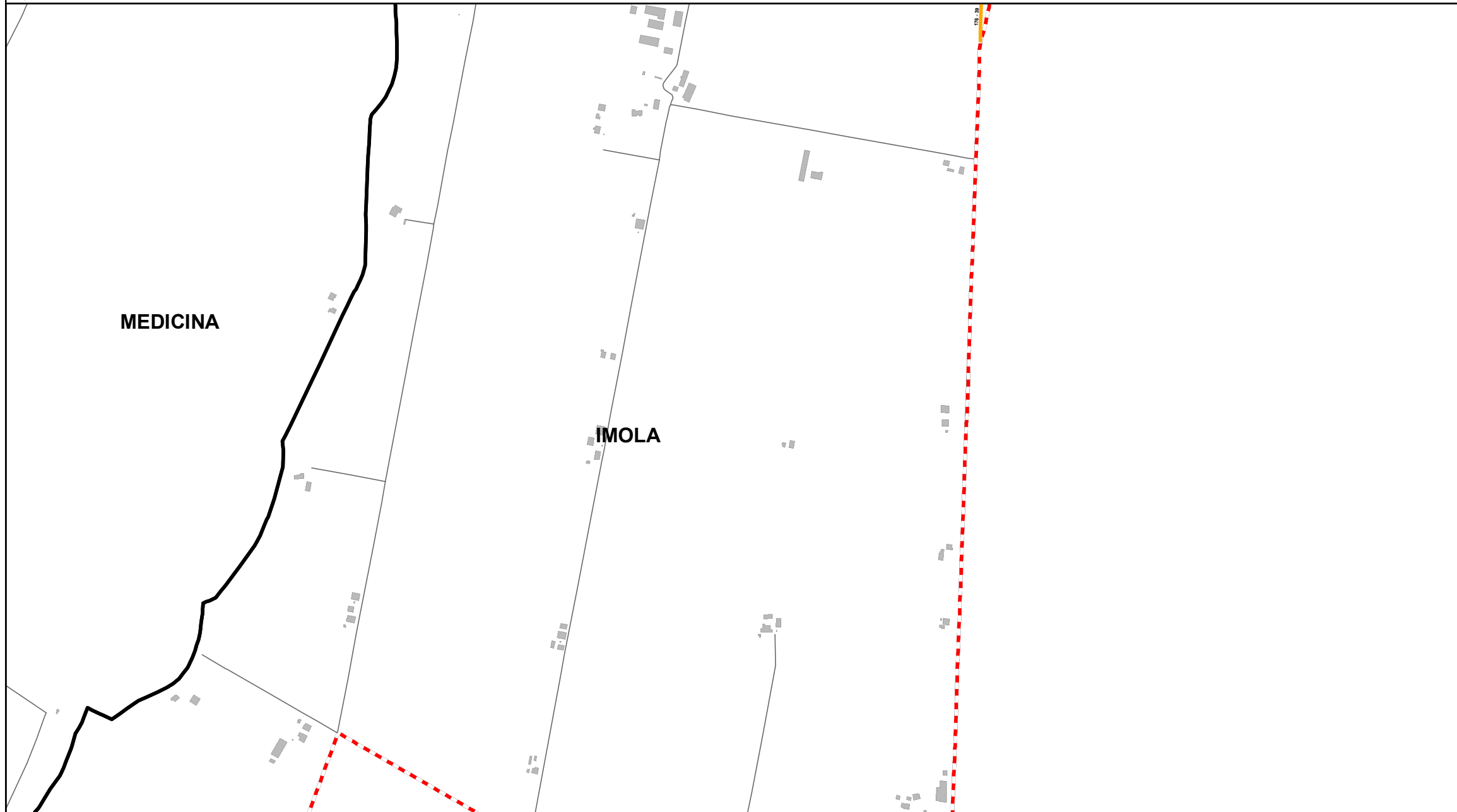

Elenco di vie, strade e piazze oggetto di spazzamento

— VIA CARDINALA

AR10	AR11	AR12	AR13	AR14	AR15	AR16	AR17	AR18	AR19	AR20	AR21	AR22	AR23	AR24	AR25	AR26	AR27	AR28	AR29	AR30	AR31	AR32	AR33	AR34	AR35	AR36	AR37	AR38	AR39	AR40	AR41	AR42	AR43	AR44	AR45	AR46	AR47	AR48	AR49	AR50	AR51	AR52	AR53	AR54	AR55	AR56	AR57	AR58	AR59	AR60	AR61	AR62	AR63	AR64	AR65	AR66	AR67	AR68	AR69	AR70	AR71	AR72	AR73	AR74	AR75	AR76	AR77	AR78	AR79	AR80	AR81	AR82	AR83	AR84	AR85	AR86	AR87	AR88	AR89	AR90	AR91	AR92	AR93	AR94	AR95	AR96	AR97	AR98	AR99	AR100	AR101	AR102	AR103	AR104	AR105	AR106	AR107	AR108	AR109	AR110	AR111	AR112	AR113	AR114	AR115	AR116	AR117	AR118	AR119	AR120	AR121	AR122	AR123	AR124	AR125	AR126	AR127	AR128	AR129	AR130	AR131	AR132	AR133	AR134	AR135	AR136	AR137	AR138	AR139	AR140	AR141	AR142	AR143	AR144	AR145	AR146	AR147	AR148	AR149	AR150	AR151	AR152	AR153	AR154	AR155	AR156	AR157	AR158	AR159	AR160	AR161	AR162	AR163	AR164	AR165	AR166	AR167	AR168	AR169	AR170	AR171	AR172	AR173	AR174	AR175	AR176	AR177	AR178	AR179	AR180	AR181	AR182	AR183	AR184	AR185	AR186	AR187	AR188	AR189	AR190	AR191	AR192	AR193	AR194	AR195	AR196	AR197	AR198	AR199	AR200	AR201	AR202	AR203	AR204	AR205	AR206	AR207	AR208	AR209	AR210	AR211	AR212	AR213	AR214	AR215	AR216	AR217	AR218	AR219	AR220	AR221	AR222	AR223	AR224	AR225	AR226	AR227	AR228	AR229	AR230	AR231	AR232	AR233	AR234	AR235	AR236	AR237	AR238	AR239	AR240	AR241	AR242	AR243	AR244	AR245	AR246	AR247	AR248	AR249	AR250	AR251	AR252	AR253	AR254	AR255	AR256	AR257	AR258	AR259	AR260	AR261	AR262	AR263	AR264	AR265	AR266	AR267	AR268	AR269	AR270	AR271	AR272	AR273	AR274	AR275	AR276	AR277	AR278	AR279	AR280	AR281	AR282	AR283	AR284	AR285	AR286	AR287	AR288	AR289	AR290	AR291	AR292	AR293	AR294	AR295	AR296	AR297	AR298	AR299	AR300	AR301	AR302	AR303	AR304	AR305	AR306	AR307	AR308	AR309	AR310	AR311	AR312	AR313	AR314	AR315	AR316	AR317	AR318	AR319	AR320	AR321	AR322	AR323	AR324	AR325	AR326	AR327	AR328	AR329	AR330	AR331	AR332	AR333	AR334	AR335	AR336	AR337	AR338	AR339	AR340	AR341	AR342	AR343	AR344	AR345	AR346	AR347	AR348	AR349	AR350	AR351	AR352	AR353	AR354	AR355	AR356	AR357	AR358	AR359	AR360	AR361	AR362	AR363	AR364	AR365	AR366	AR367	AR368	AR369	AR370	AR371	AR372	AR373	AR374	AR375	AR376	AR377	AR378	AR379	AR380	AR381	AR382	AR383	AR384	AR385	AR386	AR387	AR388	AR389	AR390	AR391	AR392	AR393	AR394	AR395	AR396	AR397	AR398	AR399	AR400	AR401	AR402	AR403	AR404	AR405	AR406	AR407	AR408	AR409	AR410	AR411	AR412	AR413	AR414	AR415	AR416	AR417	AR418	AR419	AR420	AR421	AR422	AR423	AR424	AR425	AR426	AR427	AR428	AR429	AR430	AR431	AR432	AR433	AR434	AR435	AR436	AR437	AR438	AR439	AR440	AR441	AR442	AR443	AR444	AR445	AR446	AR447	AR448	AR449	AR450	AR451	AR452	AR453	AR454	AR455	AR456	AR457	AR458	AR459	AR460	AR461	AR462	AR463	AR464	AR465	AR466	AR467	AR468	AR469	AR470	AR471	AR472	AR473	AR474	AR475	AR476	AR477	AR478	AR479	AR480	AR481	AR482	AR483	AR484	AR485	AR486	AR487	AR488	AR489	AR490	AR491	AR492	AR493	AR494	AR495	AR496	AR497	AR498	AR499	AR500	AR501	AR502	AR503	AR504	AR505	AR506	AR507	AR508	AR509	AR510	AR511	AR512	AR513	AR514	AR515	AR516	AR517	AR518	AR519	AR520	AR521	AR522	AR523	AR524	AR525	AR526	AR527	AR528	AR529	AR530	AR531	AR532	AR533	AR534	AR535	AR536	AR537	AR538	AR539	AR540	AR541	AR542	AR543	AR544	AR545	AR546	AR547	AR548	AR549	AR550	AR551	AR552	AR553	AR554	AR555	AR556	AR557	AR558	AR559	AR560	AR561	AR562	AR563	AR564	AR565	AR566	AR567	AR568	AR569	AR570	AR571	AR572	AR573	AR574	AR575	AR576	AR577	AR578	AR579	AR580	AR581	AR582	AR583	AR584	AR585	AR586	AR587	AR588	AR589	AR590	AR591	AR592	AR593	AR594	AR595	AR596	AR597	AR598	AR599	AR600	AR601	AR602	AR603	AR604	AR605	AR606	AR607	AR608	AR609	AR610	AR611	AR612	AR613	AR614	AR615	AR616	AR617	AR618	AR619	AR620	AR621	AR622	AR623	AR624	AR625	AR626	AR627	AR628	AR629	AR630	AR631	AR632	AR633	AR634	AR635	AR636	AR637	AR638	AR639	AR640	AR641	AR642	AR643	AR644	AR645	AR646	AR647	AR648	AR649	AR650	AR651	AR652	AR653	AR654	AR655	AR656	AR657	AR658	AR659	AR660	AR661	AR662	AR663	AR664	AR665	AR666	AR667	AR668	AR669	AR670	AR671	AR672	AR673	AR674	AR675	AR676	AR677	AR678	AR679	AR680	AR681	AR682	AR683	AR684	AR685	AR686	AR687	AR688	AR689	AR690	AR691	AR692	AR693	AR694	AR695	AR696	AR697	AR698	AR699	AR700	AR701	AR702	AR703	AR704	AR705	AR706	AR707	AR708	AR709	AR710	AR711	AR712	AR713	AR714	AR715	AR716	AR717	AR718	AR719	AR720	AR721	AR722	AR723	AR724	AR725	AR726	AR727	AR728	AR729	AR730	AR731	AR732	AR733	AR734	AR735	AR736	AR737	AR738	AR739	AR740	AR741	AR742	AR743	AR744	AR745	AR746	AR747	AR748	AR749	AR750	AR751	AR752	AR753	AR754	AR755	AR756	AR757	AR758	AR759	AR760	AR761	AR762	AR763	AR764	AR765	AR766	AR767	AR768	AR769	AR770	AR771	AR772	AR773	AR774	AR775	AR776	AR777	AR778	AR779	AR780	AR781	AR782	AR783	AR784	AR785	AR786	AR787	AR788	AR789	AR790	AR791	AR792	AR793	AR794	AR795	AR796	AR797	AR798	AR799	AR800	AR801	AR802	AR803	AR804	AR805	AR806	AR807	AR808	AR809	AR810	AR811	AR812	AR813	AR814	AR815	AR816	AR817	AR818	AR819	AR820	AR821	AR822	AR823	AR824	AR825	AR826	AR827	AR828	AR829	AR830	AR831	AR832	AR833	AR834	AR835	AR836	AR837	AR838	AR839	AR840	AR841	AR842	AR843	AR844	AR845	AR846	AR847	AR848	AR849	AR850	AR851	AR852	AR853	AR854	AR855	AR856	AR857	AR858	AR859	AR860	AR861	AR862	AR863	AR864	AR865	AR866	AR867	AR868	AR869	AR870	AR871	AR872	AR873	AR874	AR875	AR876	AR877	AR878	AR879	AR880	AR881	AR882	AR883	AR884	AR885	AR886	AR887	AR888	AR889	AR890	AR891	AR892	AR893	AR894	AR895	AR896	AR897	AR898	AR899	AR900	AR901	AR902	AR903	AR904	AR905	AR906	AR907	AR908	AR909	AR910	AR911	AR912	AR913	AR914	AR915	AR916	AR917	AR918	AR919	AR920	AR921	AR922	AR923	AR924	AR925	AR926	AR927	AR928	AR929	AR930	AR931	AR932	AR933	AR934	AR935	AR936	AR937	AR938	AR939	AR940	AR941	AR942	AR943	AR944	AR945	AR946	AR947	AR948	AR949	AR950	AR951	AR952	AR953	AR954	AR955	AR956	AR957	AR958	AR959	AR960	AR961	AR962	AR963	AR964	AR965	AR966	AR967	AR968	AR969	AR970	AR971	AR972	AR973	AR974	AR975	AR976	AR977	AR978	AR979	AR980	AR981	AR982	AR983	AR984	AR985	AR986	AR987	AR988	AR989	AR990	AR991	AR992	AR993	AR994	AR995	AR996	AR997	AR998	AR999	AR1000
------	------	------	------	------	------	------	------	------	------	------	------	------	------	------	------	------	------	------	------	------	------	------	------	------	------	------	------	------	------	------	------	------	------	------	------	------	------	------	------	------	------	------	------	------	------	------	------	------	------	------	------	------	------	------	------	------	------	------	------	------	------	------	------	------	------	------	------	------	------	------	------	------	------	------	------	------	------	------	------	------	------	------	------	------	------	------	------	------	------	-------	-------	-------	-------	-------	-------	-------	-------	-------	-------	-------	-------	-------	-------	-------	-------	-------	-------	-------	-------	-------	-------	-------	-------	-------	-------	-------	-------	-------	-------	-------	-------	-------	-------	-------	-------	-------	-------	-------	-------	-------	-------	-------	-------	-------	-------	-------	-------	-------	-------	-------	-------	-------	-------	-------	-------	-------	-------	-------	-------	-------	-------	-------	-------	-------	-------	-------	-------	-------	-------	-------	-------	-------	-------	-------	-------	-------	-------	-------	-------	-------	-------	-------	-------	-------	-------	-------	-------	-------	-------	-------	-------	-------	-------	-------	-------	-------	-------	-------	-------	-------	-------	-------	-------	-------	-------	-------	-------	-------	-------	-------	-------	-------	-------	-------	-------	-------	-------	-------	-------	-------	-------	-------	-------	-------	-------	-------	-------	-------	-------	-------	-------	-------	-------	-------	-------	-------	-------	-------	-------	-------	-------	-------	-------	-------	-------	-------	-------	-------	-------	-------	-------	-------	-------	-------	-------	-------	-------	-------	-------	-------	-------	-------	-------	-------	-------	-------	-------	-------	-------	-------	-------	-------	-------	-------	-------	-------	-------	-------	-------	-------	-------	-------	-------	-------	-------	-------	-------	-------	-------	-------	-------	-------	-------	-------	-------	-------	-------	-------	-------	-------	-------	-------	-------	-------	-------	-------	-------	-------	-------	-------	-------	-------	-------	-------	-------	-------	-------	-------	-------	-------	-------	-------	-------	-------	-------	-------	-------	-------	-------	-------	-------	-------	-------	-------	-------	-------	-------	-------	-------	-------	-------	-------	-------	-------	-------	-------	-------	-------	-------	-------	-------	-------	-------	-------	-------	-------	-------	-------	-------	-------	-------	-------	-------	-------	-------	-------	-------	-------	-------	-------	-------	-------	-------	-------	-------	-------	-------	-------	-------	-------	-------	-------	-------	-------	-------	-------	-------	-------	-------	-------	-------	-------	-------	-------	-------	-------	-------	-------	-------	-------	-------	-------	-------	-------	-------	-------	-------	-------	-------	-------	-------	-------	-------	-------	-------	-------	-------	-------	-------	-------	-------	-------	-------	-------	-------	-------	-------	-------	-------	-------	-------	-------	-------	-------	-------	-------	-------	-------	-------	-------	-------	-------	-------	-------	-------	-------	-------	-------	-------	-------	-------	-------	-------	-------	-------	-------	-------	-------	-------	-------	-------	-------	-------	-------	-------	-------	-------	-------	-------	-------	-------	-------	-------	-------	-------	-------	-------	-------	-------	-------	-------	-------	-------	-------	-------	-------	-------	-------	-------	-------	-------	-------	-------	-------	-------	-------	-------	-------	-------	-------	-------	-------	-------	-------	-------	-------	-------	-------	-------	-------	-------	-------	-------	-------	-------	-------	-------	-------	-------	-------	-------	-------	-------	-------	-------	-------	-------	-------	-------	-------	-------	-------	-------	-------	-------	-------	-------	-------	-------	-------	-------	-------	-------	-------	-------	-------	-------	-------	-------	-------	-------	-------	-------	-------	-------	-------	-------	-------	-------	-------	-------	-------	-------	-------	-------	-------	-------	-------	-------	-------	-------	-------	-------	-------	-------	-------	-------	-------	-------	-------	-------	-------	-------	-------	-------	-------	-------	-------	-------	-------	-------	-------	-------	-------	-------	-------	-------	-------	-------	-------	-------	-------	-------	-------	-------	-------	-------	-------	-------	-------	-------	-------	-------	-------	-------	-------	-------	-------	-------	-------	-------	-------	-------	-------	-------	-------	-------	-------	-------	-------	-------	-------	-------	-------	-------	-------	-------	-------	-------	-------	-------	-------	-------	-------	-------	-------	-------	-------	-------	-------	-------	-------	-------	-------	-------	-------	-------	-------	-------	-------	-------	-------	-------	-------	-------	-------	-------	-------	-------	-------	-------	-------	-------	-------	-------	-------	-------	-------	-------	-------	-------	-------	-------	-------	-------	-------	-------	-------	-------	-------	-------	-------	-------	-------	-------	-------	-------	-------	-------	-------	-------	-------	-------	-------	-------	-------	-------	-------	-------	-------	-------	-------	-------	-------	-------	-------	-------	-------	-------	-------	-------	-------	-------	-------	-------	-------	-------	-------	-------	-------	-------	-------	-------	-------	-------	-------	-------	-------	-------	-------	-------	-------	-------	-------	-------	-------	-------	-------	-------	-------	-------	-------	-------	-------	-------	-------	-------	-------	-------	-------	-------	-------	-------	-------	-------	-------	-------	-------	-------	-------	-------	-------	-------	-------	-------	-------	-------	-------	-------	-------	-------	-------	-------	-------	-------	-------	-------	-------	-------	-------	-------	-------	-------	-------	-------	-------	-------	-------	-------	-------	-------	-------	-------	-------	-------	-------	-------	-------	-------	-------	-------	-------	-------	-------	-------	-------	-------	-------	-------	-------	-------	-------	-------	-------	-------	-------	-------	-------	-------	-------	-------	-------	-------	-------	-------	-------	-------	-------	-------	-------	-------	-------	-------	-------	-------	-------	-------	-------	-------	-------	-------	-------	-------	-------	-------	-------	-------	-------	-------	-------	-------	-------	-------	-------	-------	-------	-------	-------	-------	-------	-------	-------	-------	-------	-------	-------	-------	-------	-------	-------	-------	-------	-------	-------	-------	-------	-------	-------	-------	-------	-------	-------	-------	-------	-------	-------	-------	-------	-------	-------	-------	-------	-------	-------	-------	-------	-------	-------	-------	-------	-------	-------	-------	-------	-------	-------	-------	-------	-------	-------	-------	-------	-------	-------	-------	-------	-------	-------	-------	-------	-------	-------	-------	-------	-------	-------	-------	-------	-------	-------	-------	-------	-------	-------	-------	-------	-------	-------	-------	-------	-------	-------	-------	-------	-------	-------	-------	-------	-------	-------	-------	-------	-------	-------	-------	-------	-------	-------	-------	-------	-------	-------	-------	-------	-------	-------	-------	-------	-------	-------	-------	-------	-------	-------	-------	-------	-------	-------	-------	-------	-------	-------	-------	-------	-------	-------	-------	-------	-------	--------

Bacino territoriale di Bologna
 Scala: 1:1.000.000

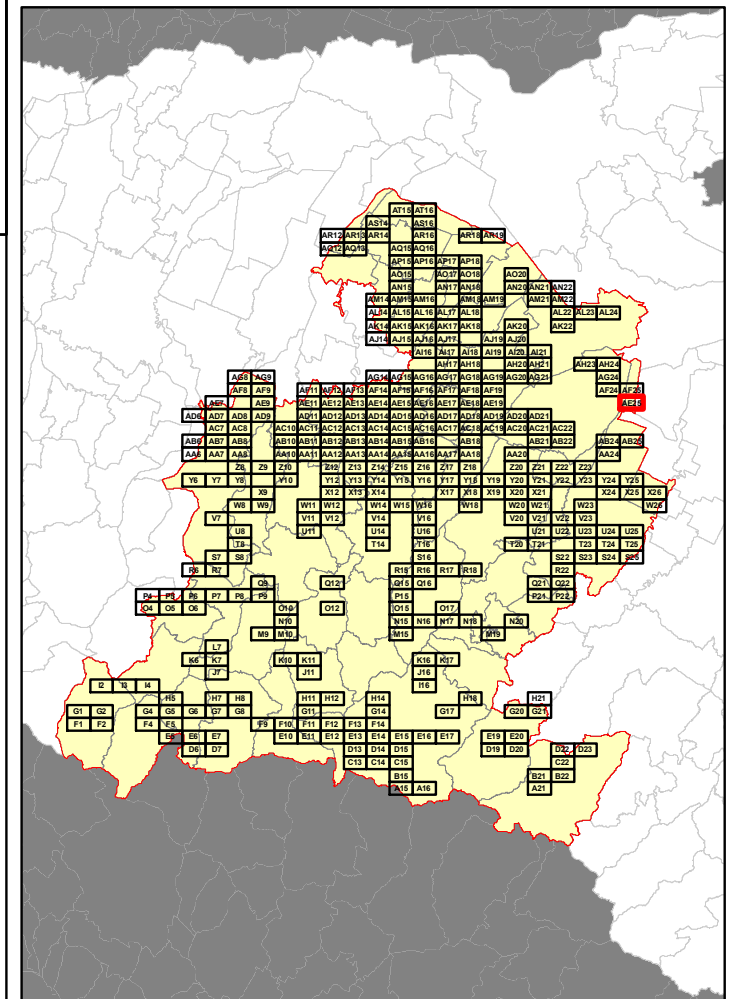

RELAZIONE TECNICA - FASCICOLO 1
Piano Programma Organizzativo

ALLEGATO 1L (PARTE 4)
Spazzamento Misto

Quadri da AE19 - AT16

Legenda

Numero Interventi/Anno per arcostrada

1 - 13	105 - 156	313 - 364
14 - 26	157 - 208	365 - 728
27 - 52	209 - 256	729 - 1545
53 - 104	256 - 312	

In corrispondenza di ciascun arco-strada si riporta "Lunghezza" e "Numero di interventi/anno" del singolo arcostrada nella forma: 116 - 52 (esempio), dove 116 è la lunghezza dell'arcostrada espressa in metri e 52 è il numero di interventi/anno

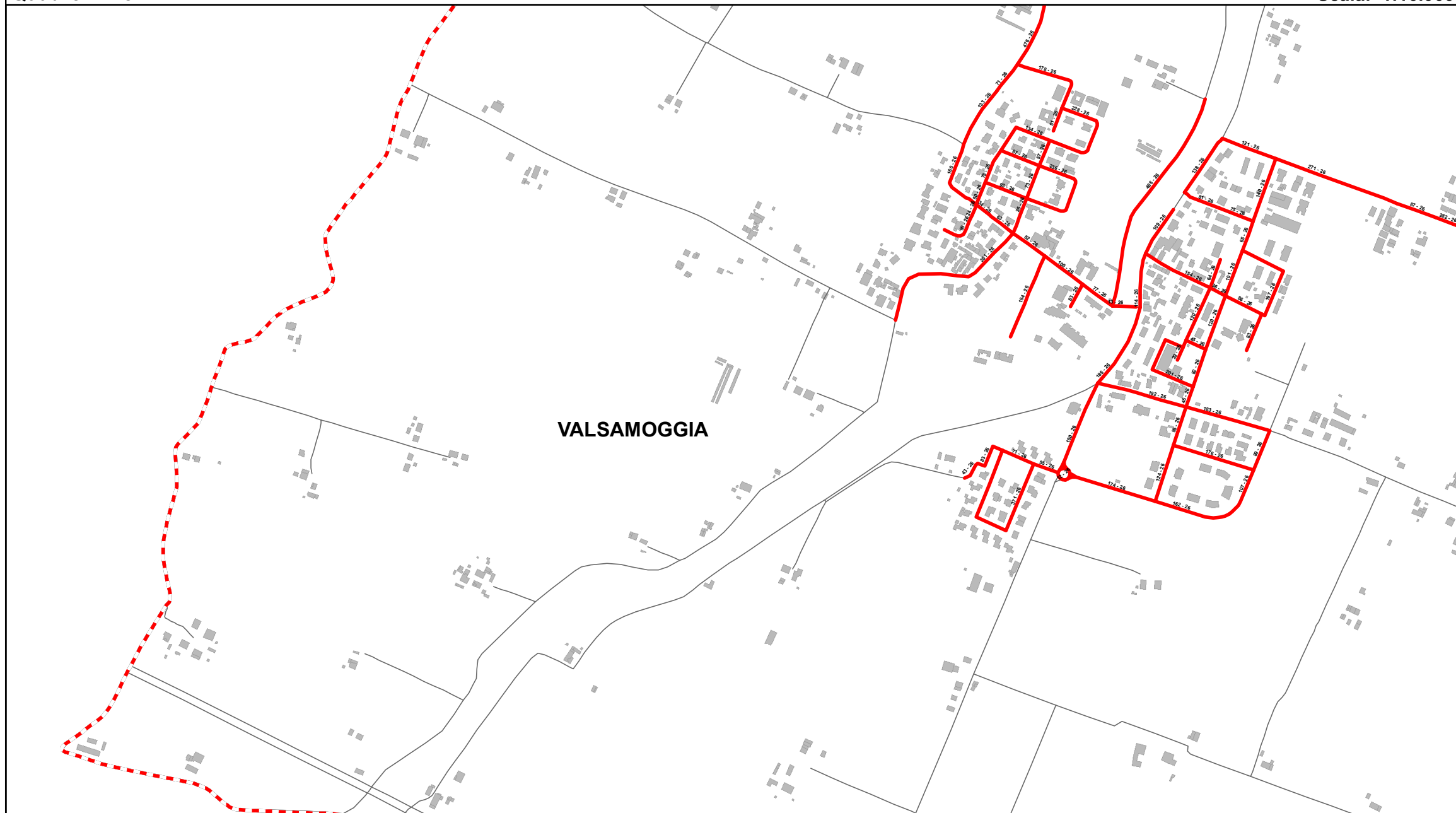

VALSAMOGGIA

Elenco di vie, strade e piazze oggetto di spazzamento

- LARGO UGO FOSCOLO LOC. CREPELLANO
- PIAZZA LORENZO D AURIA LOC. CREPELLANO
- VIA ALESSANDRO GUARDASSONI LOC. CREPELLANO
- VIA ALESSANDRO SCORZONI LOC. CREPELLANO
- VIA CASSOLA LOC. CREPELLANO
- VIA CASTELLACCIO LOC. CREPELLANO
- VIA DANTE ALIGHIERI LOC. CREPELLANO
- VIA GHEDUZZI LOC. CREPELLANO
- VIA GIORGIO MORANDI LOC. CREPELLANO
- VIA GIUSEPPE CRESPI LOC. CREPELLANO
- VIA GIUSEPPE GARIBALDI LOC. CREPELLANO
- VIA GIUSEPPE MAZZINI LOC. CREPELLANO
- VIA GUIDO RENI LOC. CREPELLANO
- VIA LARGA LOC. CREPELLANO
- VIA MARZABOTTO LOC. CREPELLANO
- VIA MEZZALUNA LOC. CREPELLANO
- VIA MONTESSORI LOC. CREPELLANO
- VIA SALVADOR ALLENDE LOC. CREPELLANO
- VIA SALVO D'ACQUISTO LOC. CREPELLANO
- VIA SAN LORENZO LOC. CREPELLANO

Bacino territoriale di Bologna
Scala: 1:1.000.000

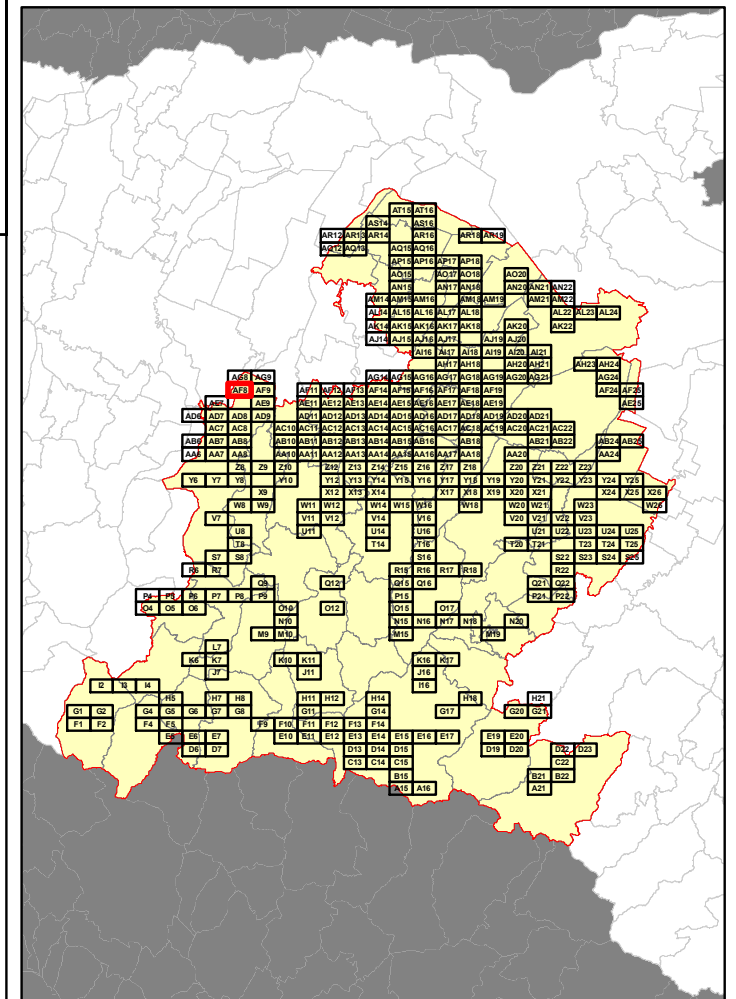

RELAZIONE TECNICA - FASCICOLO 1
Piano Programma Organizzativo

ALLEGATO 1L (PARTE 4)
Spazzamento Misto

Quadri da AE19 - AT16

Legenda

Numero Interventi/Anno per arcostrada

1 - 13	105 - 156	313 - 364
14 - 26	157 - 208	365 - 728
27 - 52	209 - 256	729 - 1545
53 - 104	256 - 312	

In corrispondenza di ciascun arco-strada si riporta "Lunghezza" e "Numero di interventi/anno" del singolo arcostrada nella forma: 116 - 52 (esempio), dove 116 è la lunghezza dell'arcostrada espressa in metri e 52 è il numero di interventi/anno

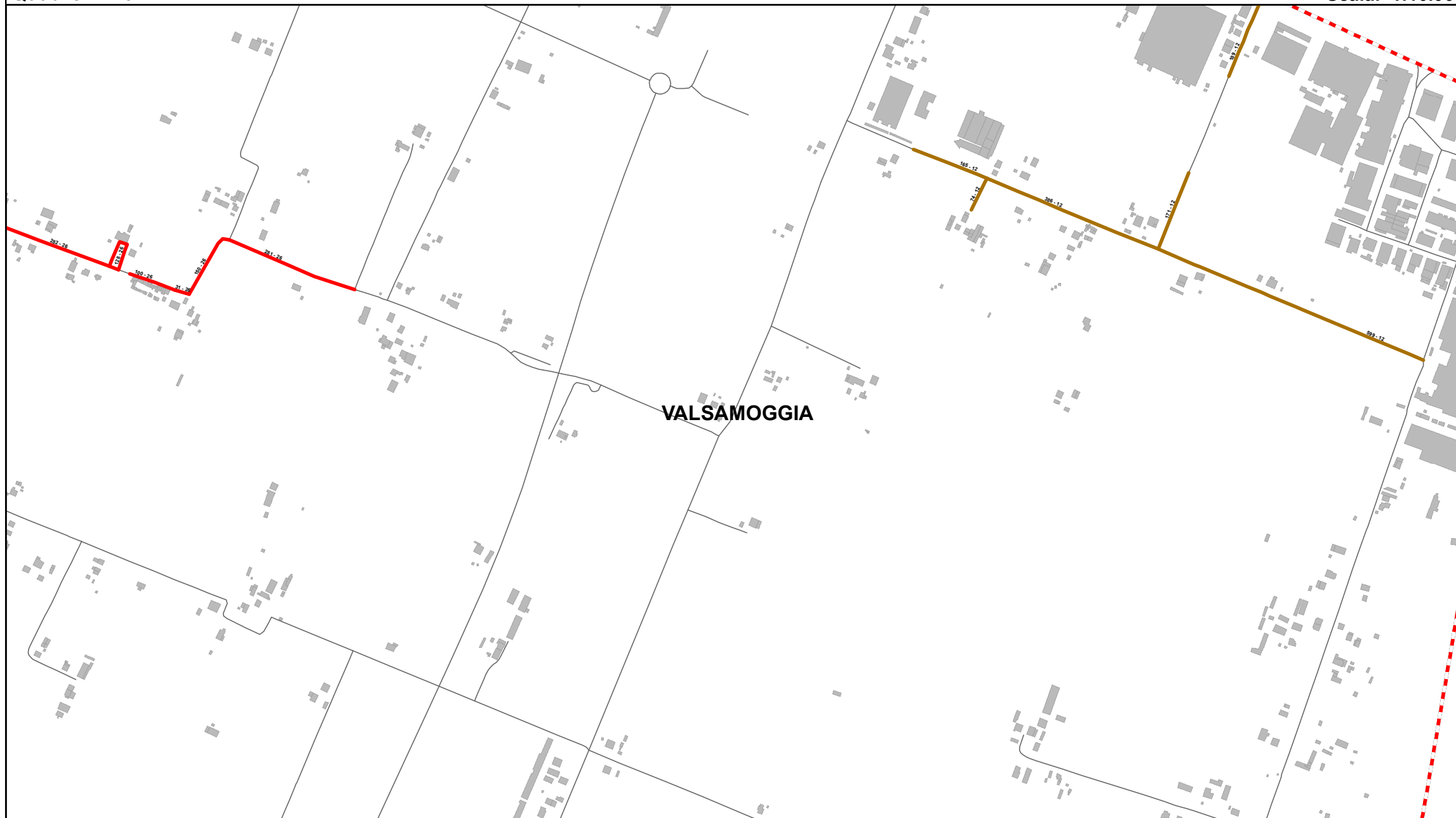

VALSAMOGGIA

Bacino territoriale di Bologna
Scala: 1:1.000.000

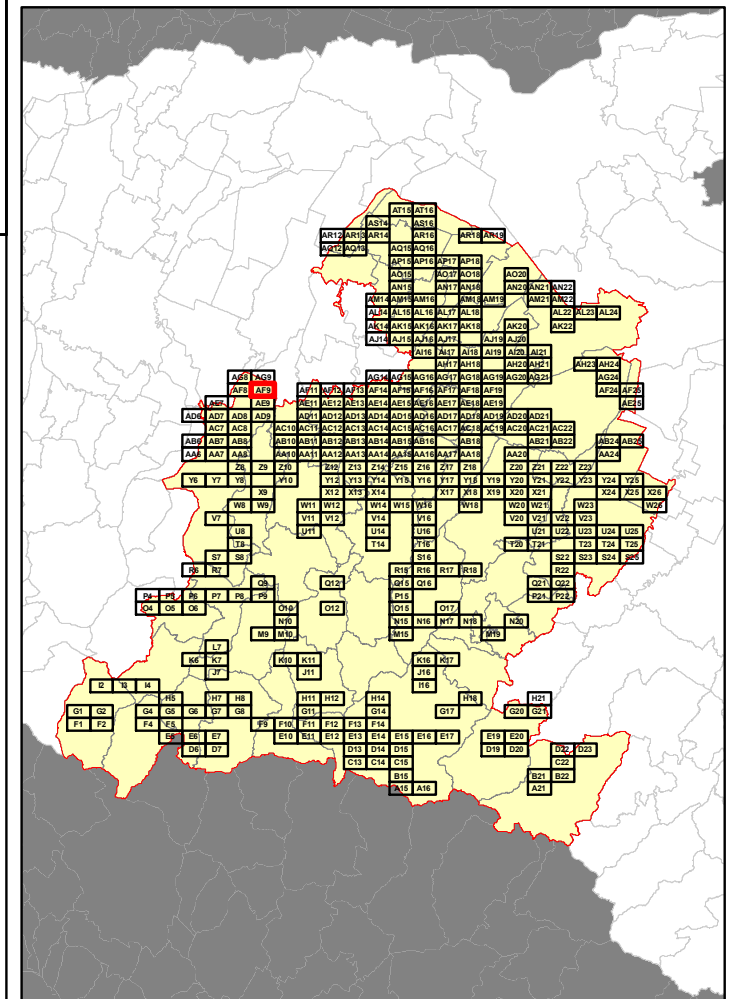

Elenco di vie, strade e piazze oggetto di spazzamento

- VIA SAN LORENZO LOC. CREPELLANO
- VIA TOMBETTO LOC. CREPELLANO

RELAZIONE TECNICA - FASCICOLO 1
Piano Programma Organizzativo

ALLEGATO 1L (PARTE 4)
Spazzamento Misto

Quadri da AE19 - AT16

Legenda

Numero Interventi/Anno per arcostrada

1 - 13	105 - 156	313 - 364
14 - 26	157 - 208	365 - 728
27 - 52	209 - 256	729 - 1545
53 - 104	256 - 312	

In corrispondenza di ciascun arco-strada si riporta "Lunghezza" e "Numero di interventi/anno" del singolo arcostrada nella forma: 116 - 52 (esempio), dove 116 è la lunghezza dell'arcostrada espressa in metri e 52 è il numero di interventi/anno

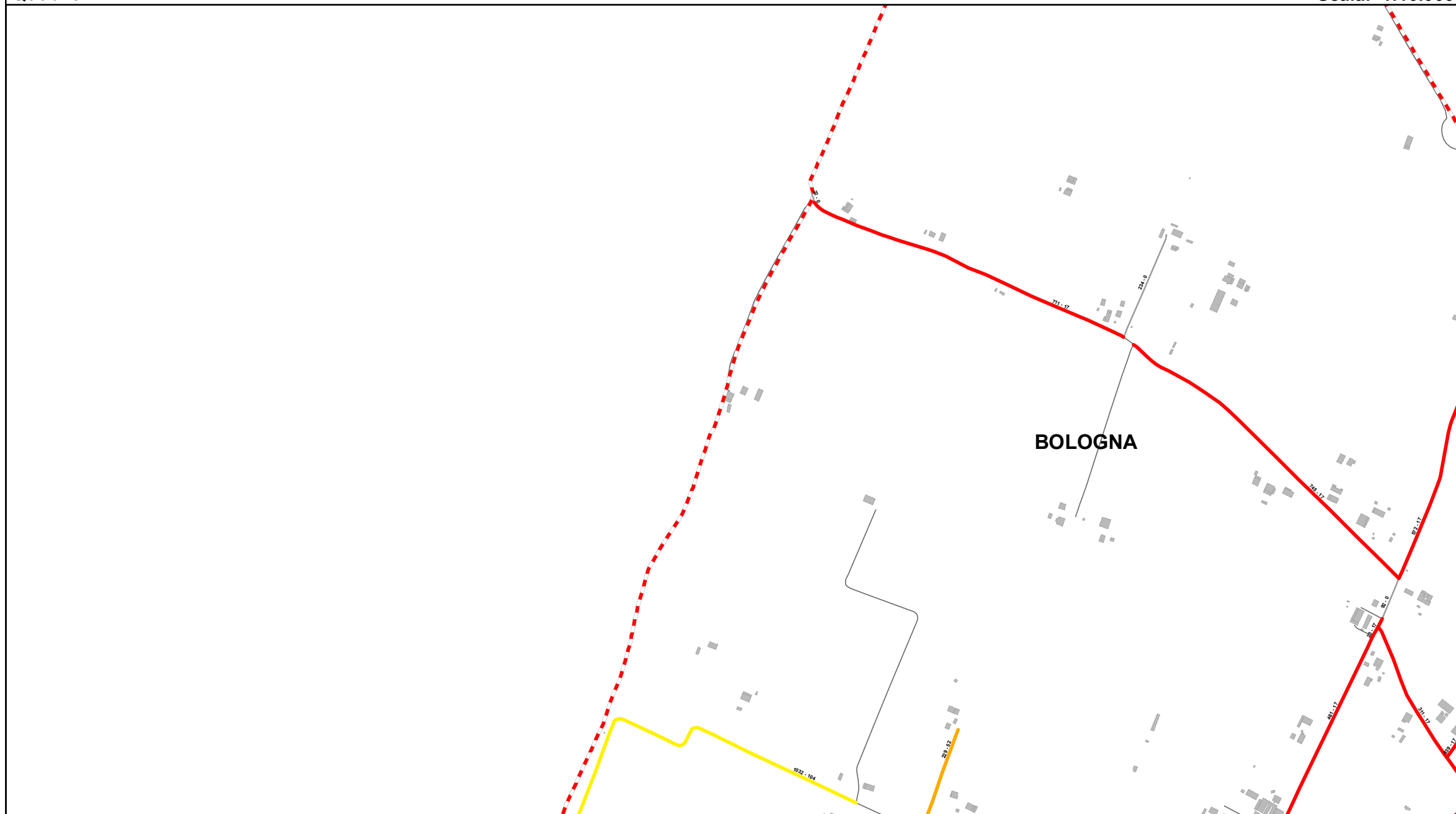

Elenco di vie, strade e piazze oggetto di spazzamento

- VIA ALESSANDRO TASSONI
- VIA DEL BARGELLINO
- VIA DEL VIVAIO
- VIA DI MEZZO
- VIA MARCO EMILIO LEPIDO
- VIA PUNTA

Bacino territoriale di Bologna
Scala: 1:1.000.000

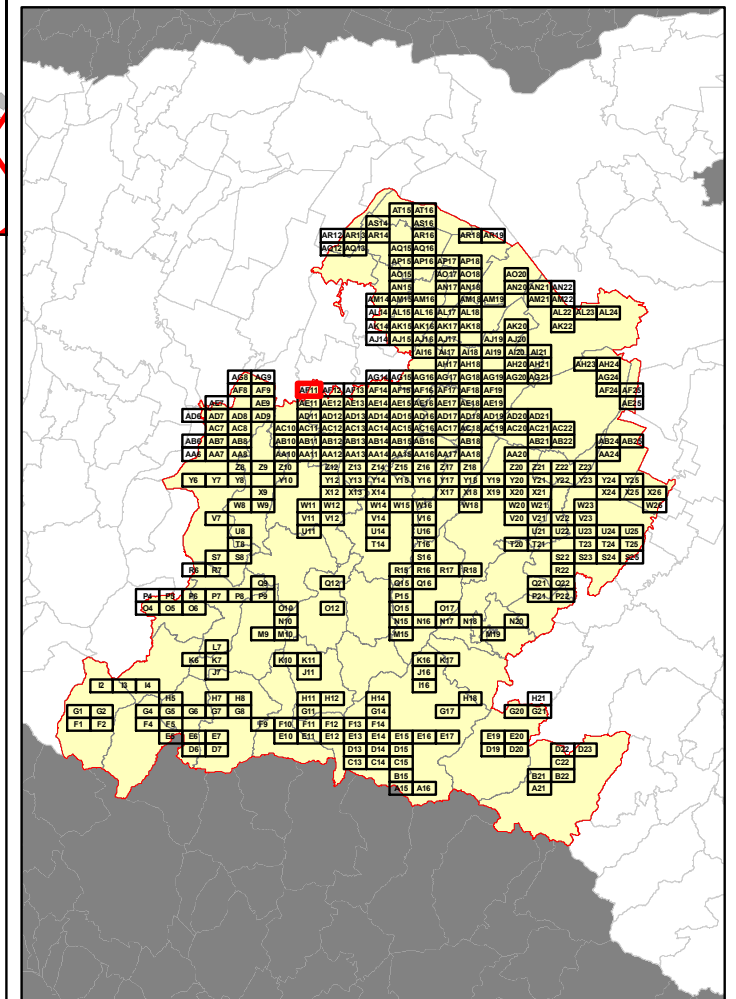

RELAZIONE TECNICA - FASCICOLO 1
Piano Programma Organizzativo

ALLEGATO 1L (PARTE 4)
Spazzamento Misto

Quadri da AE19 - AT16

Legenda

Numero Interventi/Anno per arcostrada

1 - 13	105 - 156	313 - 364
14 - 26	157 - 208	365 - 728
27 - 52	209 - 256	729 - 1545
53 - 104	256 - 312	

In corrispondenza di ciascun arco-strada si riporta "Lunghezza" e "Numero di interventi/anno" del singolo arcostrada nella forma: 116 - 52 (esempio), dove 116 è la lunghezza dell'arcostrada espressa in metri e 52 è il numero di interventi/anno

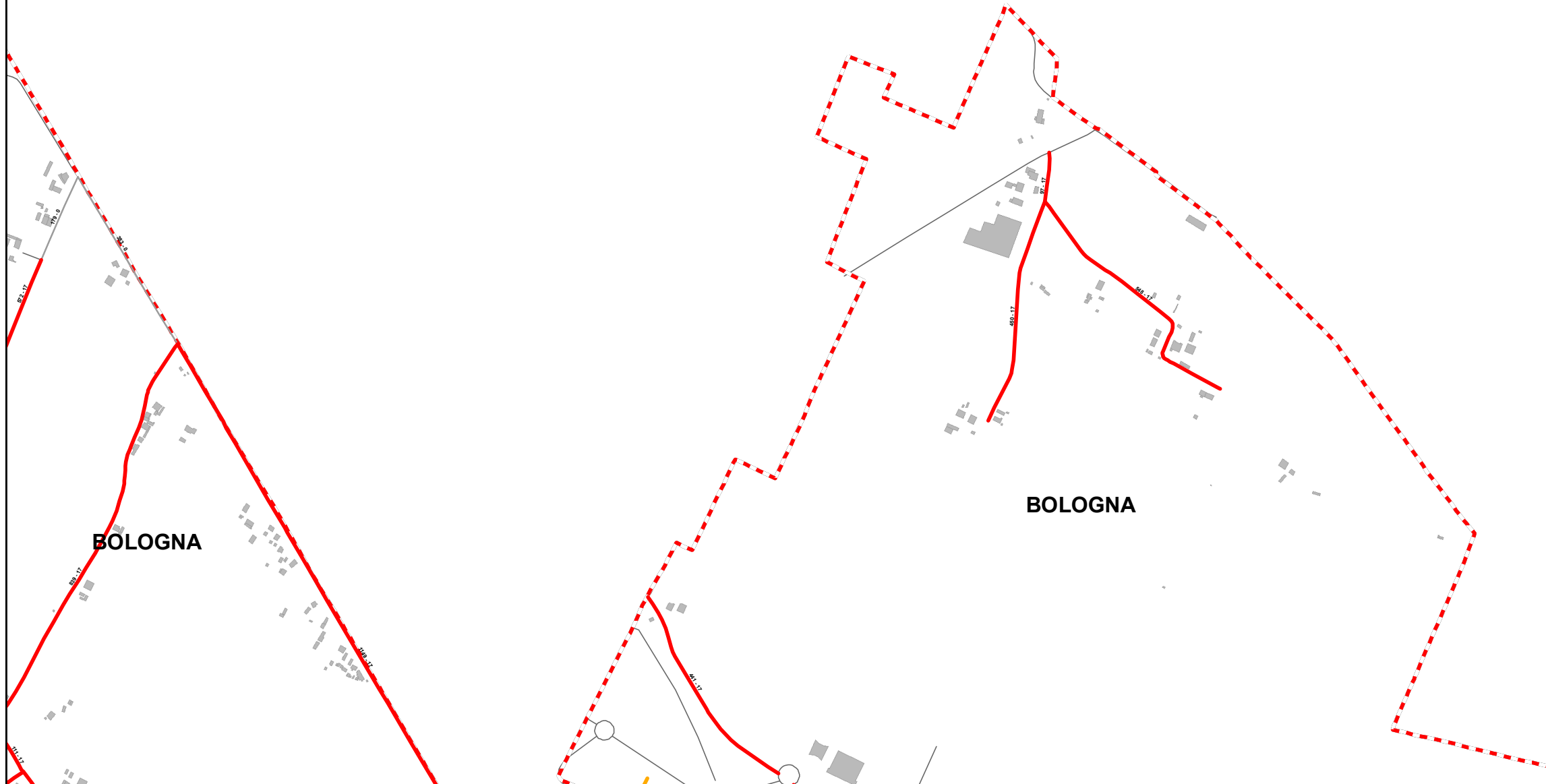

Elenco di vie, strade e piazze oggetto di spazzamento

- VIA DEL BARGELLINO
- VIA DEL CAMPEGGIO
- VIA DEL VIVAIO
- VIA DELLA SALUTE
- VIA DI MEZZO
- VIA FOSSA CAVA
- VIA PERSICETANA
- VIA SANT'AGNESE

Bacino territoriale di Bologna
Scala: 1:1.000.000

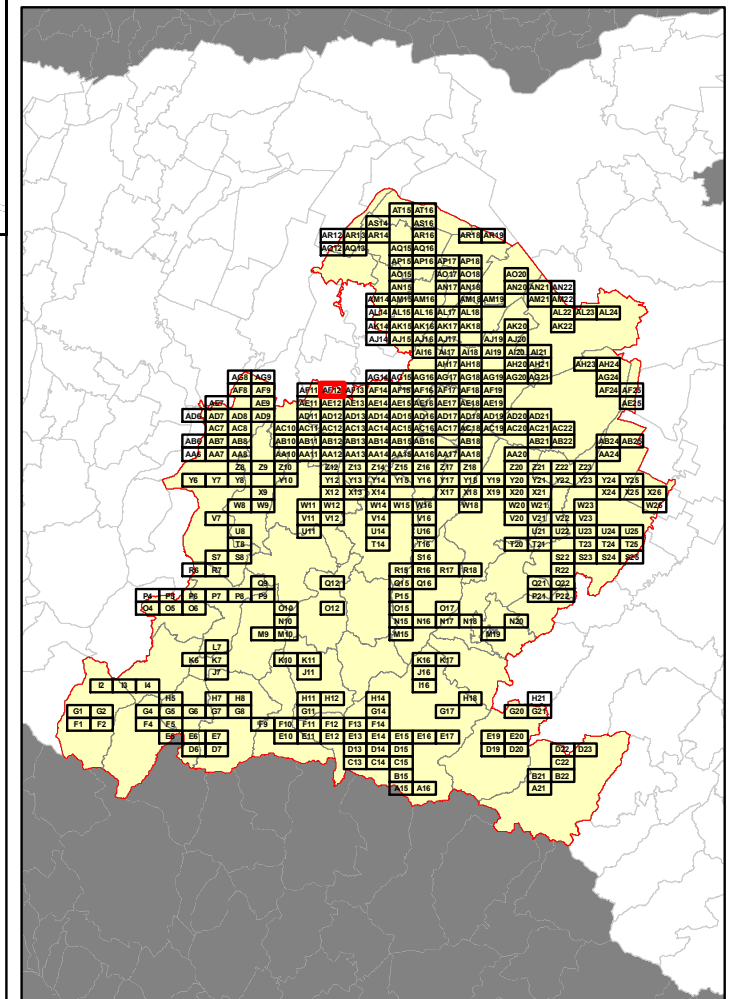

RELAZIONE TECNICA - FASCICOLO 1
Piano Programma Organizzativo

ALLEGATO 1L (PARTE 4)
Spazzamento Misto

Quadri da AE19 - AT16

Legenda

Numero Interventi/Anno per arcostrada

1 - 13	105 - 156	313 - 364
14 - 26	157 - 208	365 - 728
27 - 52	209 - 256	729 - 1545
53 - 104	256 - 312	

In corrispondenza di ciascun arco-strada si riporta "Lunghezza" e "Numero di interventi/anno" del singolo arcostrada nella forma: 116 - 52 (esempio), dove 116 è la lunghezza dell'arcostrada espressa in metri e 52 è il numero di interventi/anno

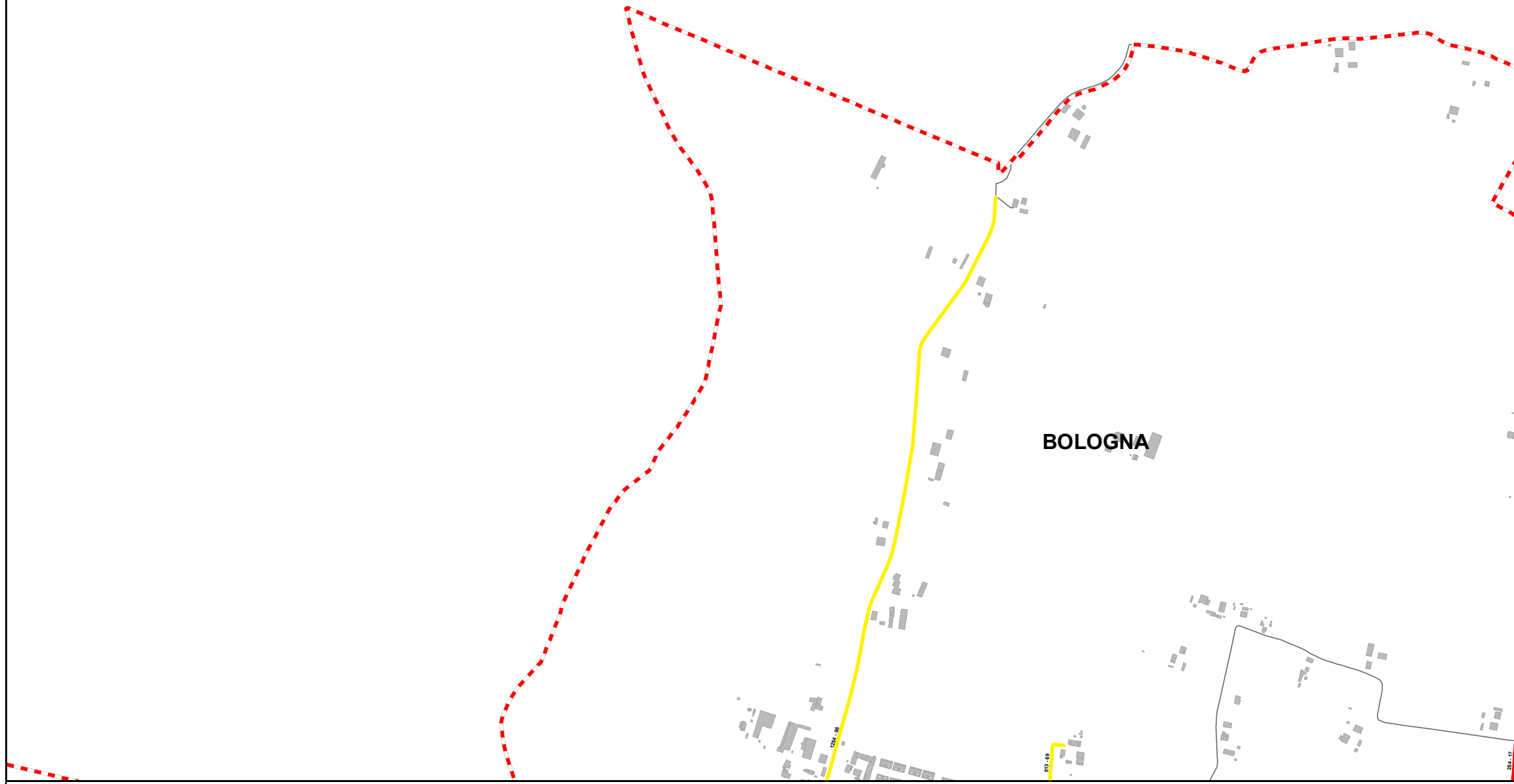

BOLOGNA

Elenco di vie, strade e piazze oggetto di spazzamento

- VIA DEL ROSARIO
- VIA FRANCESCO ZANARDI

Bacino territoriale di Bologna
Scala: 1:1.000.000

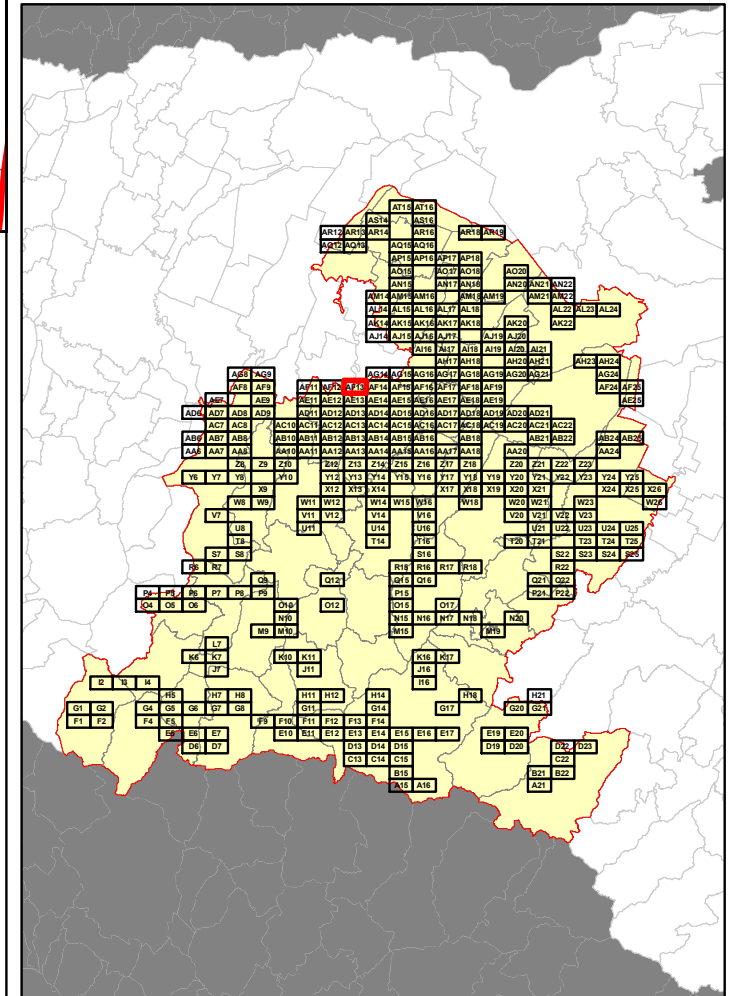

RELAZIONE TECNICA - FASCICOLO 1
Piano Programma Organizzativo

ALLEGATO 1L (PARTE 4)
Spazzamento Misto

Quadri da AE19 - AT16

Legenda

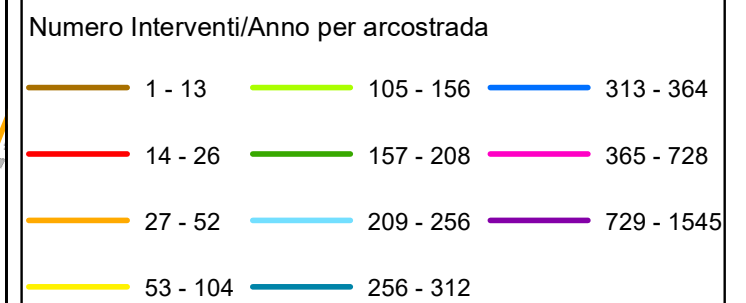

In corrispondenza di ciascun arco-strada si riporta "Lunghezza" e "Numero di interventi/anno" del singolo arcostrada nella forma: 116 - 52 (esempio), dove 116 è la lunghezza dell'arcostrada espressa in metri e 52 è il numero di interventi/anno

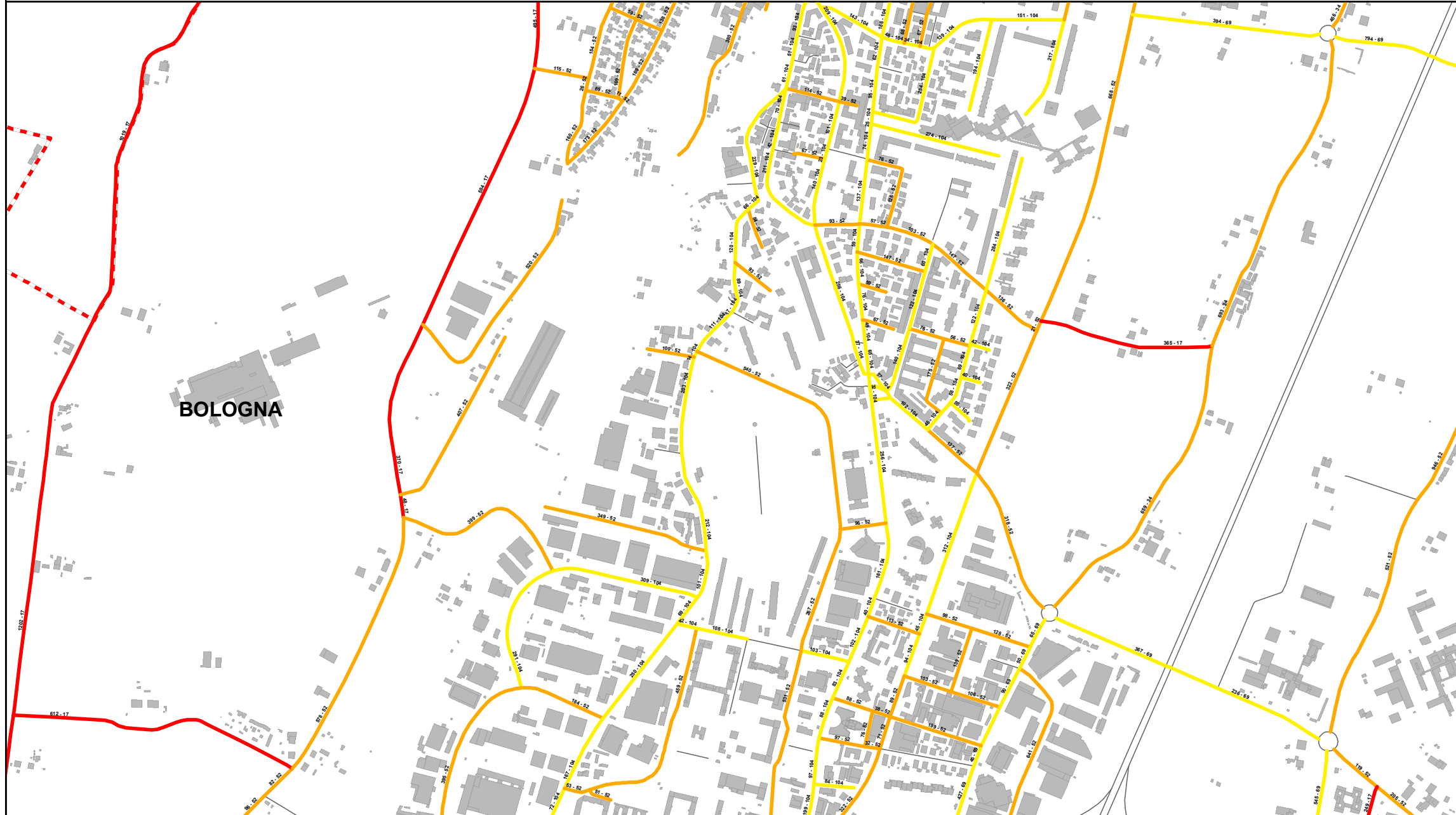

Bacino territoriale di Bologna
Scala: 1:1.000.000

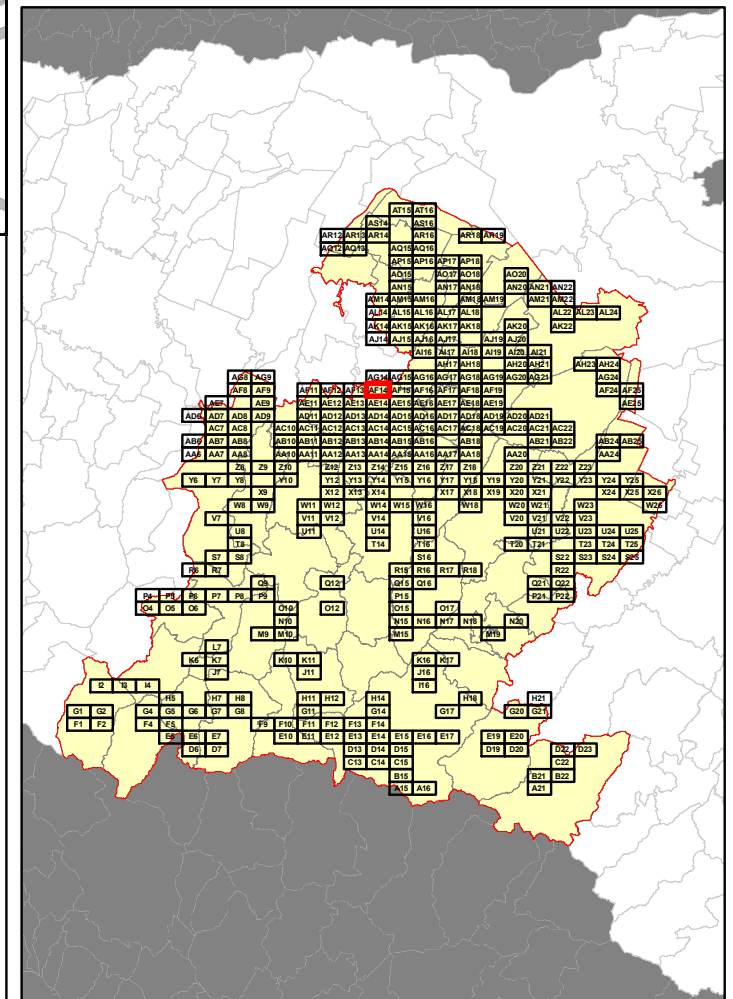

Elenco di vie, strade e piazze oggetto di spazzamento

- | | |
|---------------------------------|-----------------------------|
| — PASSAGGIO ALFONSO MARESCALCHI | — VIA GIUSEPPE GABUSSI |
| — VIA ALESSANDRO STOPPATO | — VIA GIUSEPPE MALAGOLI |
| — VIA AMEDEO LIPPARINI | — VIA GIUSEPPE MENGONI |
| — VIA AMILCARE BORTOLOTTI | — VIA IGNAZIO SILONE |
| — VIA ANGELO GATTI | — VIA JACK LONDON |
| — VIA ANTON PAVLOVIC CEHOV | — VIA LEONE PESCI |
| — VIA ANTONIO CICU | — VIA LUCIANO MANARA |
| — VIA APOSAZZA | — VIA MASSIMO GORKI |
| — VIA ARTURO SOLARI | — VIA MICHELE GORTANI |
| — VIA CA' ROSA | — VIA MOLIERE |
| — VIA CICERUACCHIO | — VIA NICOLA ZANICHELLI |
| — VIA COLOMBAROLA | — VIA RAFFAELE PETTAZZONI |
| — VIA CRISTOFORO COLOMBO | — VIA RENATO TEGA |
| — VIA DEI FORNACIAI | — VIA RONCAGLIO |
| — VIA DEI GIARDINI | — VIA SAN SAVINO |
| — VIA DEI LAPIDARI | — VIA SANT'ANNA |
| — VIA DEI TERRAIOLI | — VIA SIGISMONDO CAMPAGNOLI |
| — VIA DEL GOMITO | — VIA STENDHAL |
| — VIA DEL PELAGO | — VIA VITTORIO PEGLION |
| — VIA DEL ROSARIO | — VIA WILLIAM SHAKESPEARE |
| — VIA DEL SOLE | — VIA WOLFGANG GOETHE |
| — VIA DEL TUSCOLANO | |
| — VIA DELL'ARCOVEGGIO | |
| — VIA DELLA CASA BUIA | |
| — VIA DELLA COOPERAZIONE | |
| — VIA DELLA GABELLA | |
| — VIA DELLA LUNA | |
| — VIA DELLE FONTI | |
| — VIA DI CORTICELLA | |
| — VIA DON GIOVANNI FIAMMELLI | |
| — VIA DON GIUSEPPE BEDETTI | |
| — VIA FERRARESE | |
| — VIA FILIPPO BENIZI | |
| — VIA FRATELLI PINARDI | |
| — VIA GENUZIO BENTINI | |
| — VIA GEORGE GORDON BYRON | |
| — VIA GIOVANNI PAPINI | |
| — VIA GIULIO II | |
| — VIA GIULIO VERNE | |
| — VIA GIUSEPPE BRINI | |

RELAZIONE TECNICA - FASCICOLO 1
Piano Programma Organizzativo

ALLEGATO 1L (PARTE 4)
Spazzamento Misto

Quadri da AE19 - AT16

Legenda

Numero Interventi/Anno per arcostrada

1 - 13	105 - 156	313 - 364
14 - 26	157 - 208	365 - 728
27 - 52	209 - 256	729 - 1545
53 - 104	256 - 312	

In corrispondenza di ciascun arco-strada si riporta "Lunghezza" e "Numero di interventi/anno" del singolo arcostrada nella forma: 116 - 52 (esempio), dove 116 è la lunghezza dell'arcostrada espressa in metri e 52 è il numero di interventi/anno

BOLOGNA

GRANAROLO DELL'EMILIA

Elenco di vie, strade e piazze oggetto di spazzamento

- VIA CADRIANO
- VIA DEL GOMITO
- VIA FERRARESE
- VIA GIACOMO MATTEOTTI
- VIA GIUSEPPE DI VITTORIO
- VIA JOHN LENNON
- VIA MARCO MINGHETTI
- VIA QUATTRO NOVEMBRE
- VIA VENTI SETTEMBRE
- VIA VITTORIO PEGLIUN

Bacino territoriale di Bologna
Scala: 1:1.000.000

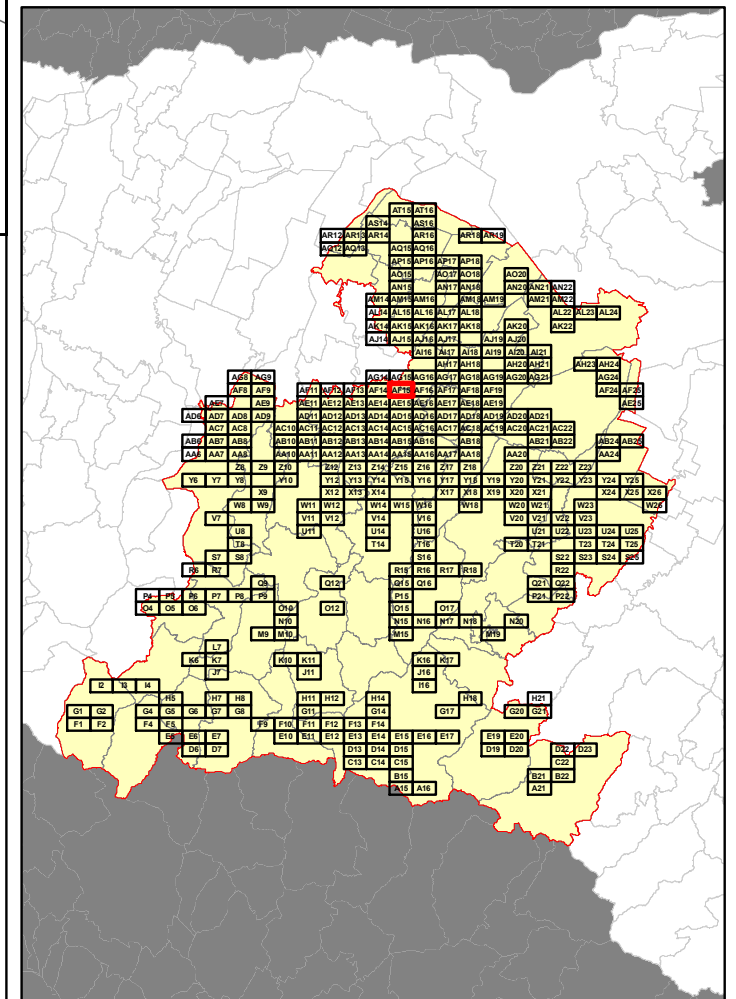

RELAZIONE TECNICA - FASCICOLO 1
Piano Programma Organizzativo

ALLEGATO 1L (PARTE 4)
Spazzamento Misto

Quadri da AE19 - AT16

Legenda

Numero Interventi/Anno per arcostrada

1 - 13	105 - 156	313 - 364
14 - 26	157 - 208	365 - 728
27 - 52	209 - 256	729 - 1545
53 - 104	256 - 312	

In corrispondenza di ciascun arco-strada si riporta "Lunghezza" e "Numero di interventi/anno" del singolo arcostrada nella forma: 116 - 52 (esempio), dove 116 è la lunghezza dell'arcostrada espressa in metri e 52 è il numero di interventi/anno

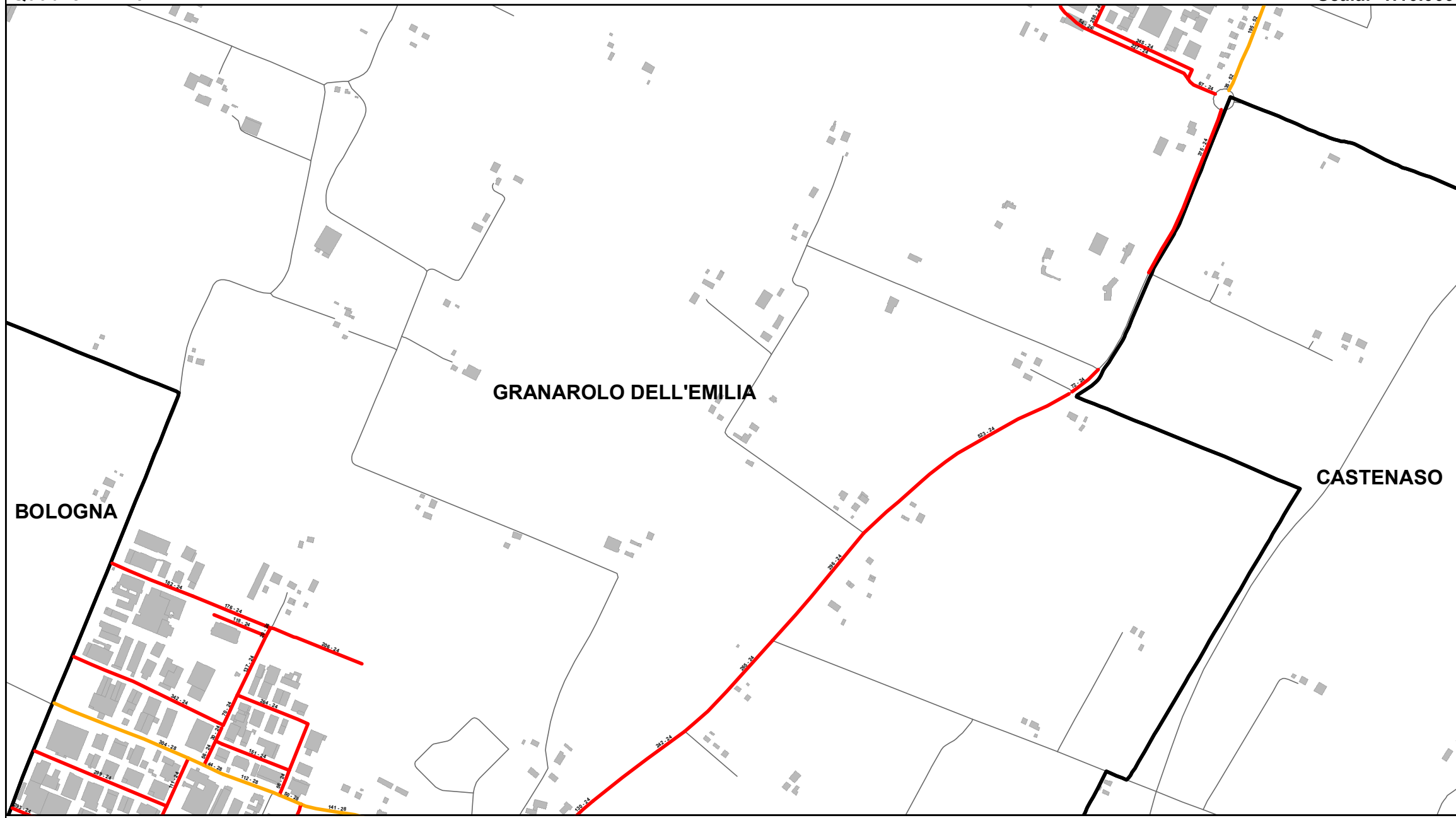

Elenco di vie, strade e piazze oggetto di spazzamento

- VIA ARRIGO BOLDRINI
- VIA BADINI
- VIA CADUTI PER LA LIBERTÀ
- VIA DEL MULINO
- VIA DELL'ARTIGIANATO
- VIA FILIPPO TURATI
- VIA FRATELLI CERVI
- VIA GIAN LUCA LAZZARI
- VIA MARZABOTTO
- VIA PAPA GIOVANNI XXIII
- VIA PASSEROTTA
- VIA PRIMO MAGGIO
- VIA SALVO D'ACQUISTO
- VIA SAN DONATO
- VIA ZENETTA

Bacino territoriale di Bologna
 Scala: 1:1.000.000

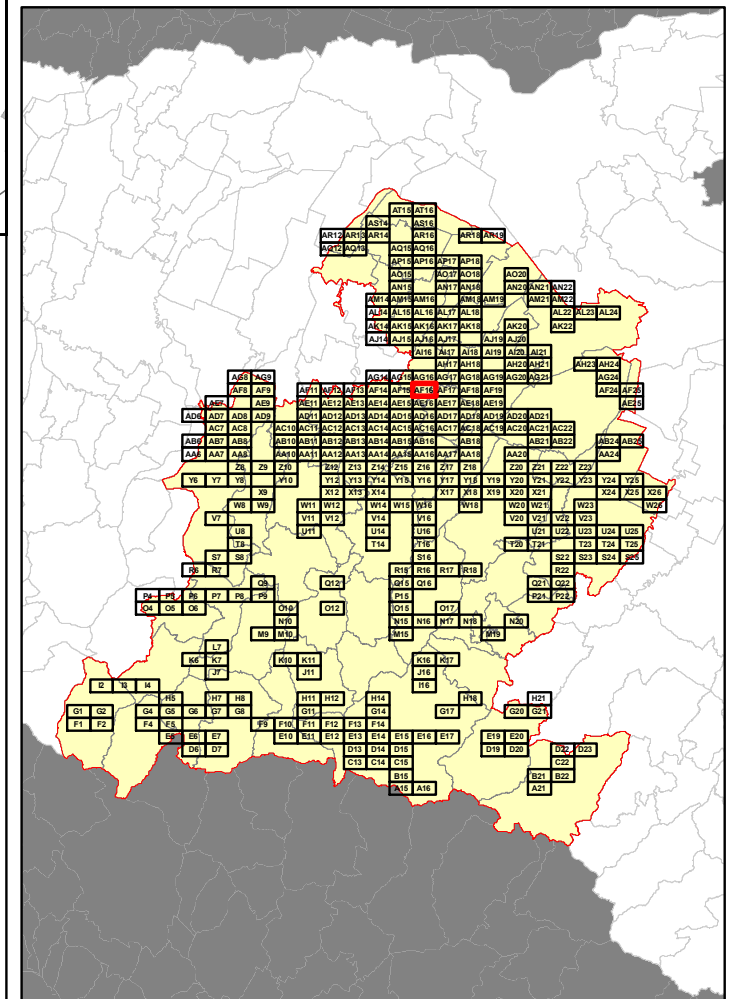



RELAZIONE TECNICA - FASCICOLO 1
Piano Programma Organizzativo

ALLEGATO 1L (PARTE 4)
Spazzamento Misto

Quadri da AE19 - AT16

Legenda

Numero Interventi/Anno per arcostrada

1 - 13	105 - 156	313 - 364
14 - 26	157 - 208	365 - 728
27 - 52	209 - 256	729 - 1545
53 - 104	256 - 312	

In corrispondenza di ciascun arco-strada si riporta "Lunghezza" e "Numero di interventi/anno" del singolo arcostrada nella forma: 116 - 52 (esempio), dove 116 è la lunghezza dell'arcostrada espressa in metri e 52 è il numero di interventi/anno

Bacino territoriale di Bologna
Scala: 1:1.000.000

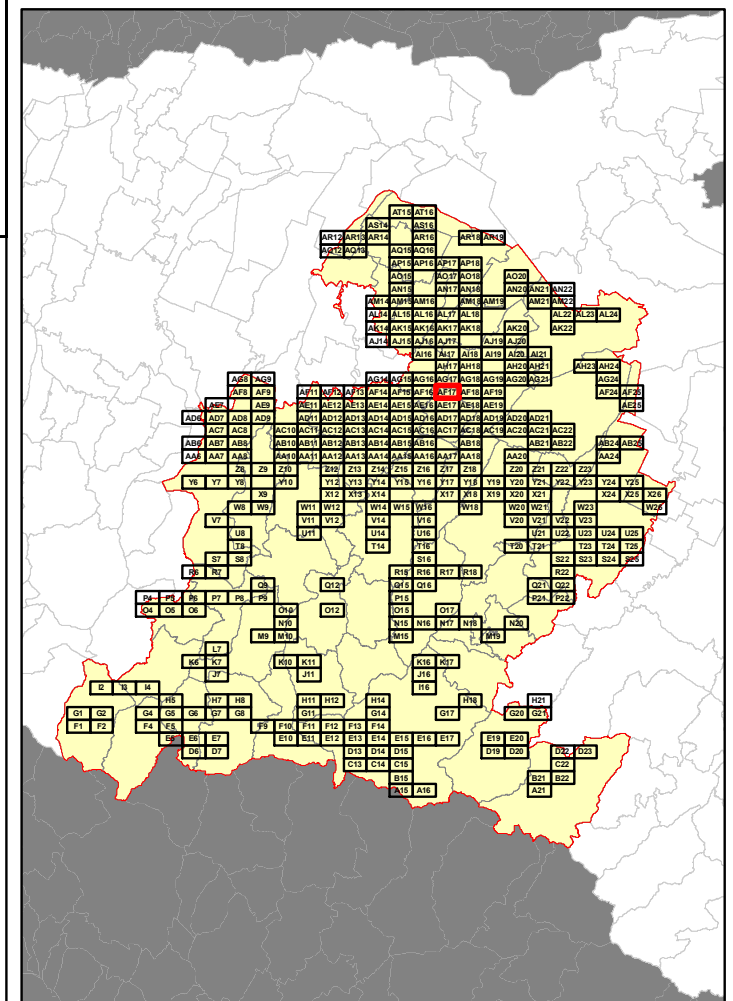

Elenco di vie, strade e piazze oggetto di spazzamento

— VIA DELLA PIEVE

<p>— VIA DELLA PIEVE</p> <p>g1 g2 g3 g4 g5 g6 g7 g8 g9 g10 g11 g12 g13 g14 g15 g16 g17 g18 g19 g20 g21 g22 g23 g24 g25 g26 g27 g28 g29 g30 g31 g32 g33 g34 g35 g36 g37 g38 g39 g40 g41 g42 g43 g44 g45 g46 g47 g48 g49 g50 g51 g52 g53 g54 g55 g56 g57 g58 g59 g60 g61 g62 g63 g64 g65 g66 g67 g68 g69 g70 g71 g72 g73 g74 g75 g76 g77 g78 g79 g80 g81 g82 g83 g84 g85 g86 g87 g88 g89 g90 g91 g92 g93 g94 g95 g96 g97 g98 g99 g100 g101 g102 g103 g104 g105 g106 g107 g108 g109 g110 g111 g112 g113 g114 g115 g116 g117 g118 g119 g120 g121 g122 g123 g124 g125 g126 g127 g128 g129 g130 g131 g132 g133 g134 g135 g136 g137 g138 g139 g140 g141 g142 g143 g144 g145 g146 g147 g148 g149 g150 g151 g152 g153 g154 g155 g156 g157 g158 g159 g160 g161 g162 g163 g164 g165 g166 g167 g168 g169 g170 g171 g172 g173 g174 g175 g176 g177 g178 g179 g180 g181 g182 g183 g184 g185 g186 g187 g188 g189 g190 g191 g192 g193 g194 g195 g196 g197 g198 g199 g200 g201 g202 g203 g204 g205 g206 g207 g208 g209 g210 g211 g212 g213 g214 g215 g216 g217 g218 g219 g220 g221 g222 g223 g224 g225 g226 g227 g228 g229 g230 g231 g232 g233 g234 g235 g236 g237 g238 g239 g240 g241 g242 g243 g244 g245 g246 g247 g248 g249 g250 g251 g252 g253 g254 g255 g256 g257 g258 g259 g260 g261 g262 g263 g264 g265 g266 g267 g268 g269 g270 g271 g272 g273 g274 g275 g276 g277 g278 g279 g280 g281 g282 g283 g284 g285 g286 g287 g288 g289 g290 g291 g292 g293 g294 g295 g296 g297 g298 g299 g300 g301 g302 g303 g304 g305 g306 g307 g308 g309 g310 g311 g312 g313 g314 g315 g316 g317 g318 g319 g320 g321 g322 g323 g324 g325 g326 g327 g328 g329 g330 g331 g332 g333 g334 g335 g336 g337 g338 g339 g340 g341 g342 g343 g344 g345 g346 g347 g348 g349 g350 g351 g352 g353 g354 g355 g356 g357 g358 g359 g360 g361 g362 g363 g364 g365 g366 g367 g368 g369 g370 g371 g372 g373 g374 g375 g376 g377 g378 g379 g380 g381 g382 g383 g384 g385 g386 g387 g388 g389 g390 g391 g392 g393 g394 g395 g396 g397 g398 g399 g400 g401 g402 g403 g404 g405 g406 g407 g408 g409 g410 g411 g412 g413 g414 g415 g416 g417 g418 g419 g420 g421 g422 g423 g424 g425 g426 g427 g428 g429 g430 g431 g432 g433 g434 g435 g436 g437 g438 g439 g440 g441 g442 g443 g444 g445 g446 g447 g448 g449 g450 g451 g452 g453 g454 g455 g456 g457 g458 g459 g460 g461 g462 g463 g464 g465 g466 g467 g468 g469 g470 g471 g472 g473 g474 g475 g476 g477 g478 g479 g480 g481 g482 g483 g484 g485 g486 g487 g488 g489 g490 g491 g492 g493 g494 g495 g496 g497 g498 g499 g500 g501 g502 g503 g504 g505 g506 g507 g508 g509 g510 g511 g512 g513 g514 g515 g516 g517 g518 g519 g520 g521 g522 g523 g524 g525 g526 g527 g528 g529 g530 g531 g532 g533 g534 g535 g536 g537 g538 g539 g540 g541 g542 g543 g544 g545 g546 g547 g548 g549 g550 g551 g552 g553 g554 g555 g556 g557 g558 g559 g560 g561 g562 g563 g564 g565 g566 g567 g568 g569 g570 g571 g572 g573 g574 g575 g576 g577 g578 g579 g580 g581 g582 g583 g584 g585 g586 g587 g588 g589 g590 g591 g592 g593 g594 g595 g596 g597 g598 g599 g600 g601 g602 g603 g604 g605 g606 g607 g608 g609 g610 g611 g612 g613 g614 g615 g616 g617 g618 g619 g620 g621 g622 g623 g624 g625 g626 g627 g628 g629 g630 g631 g632 g633 g634 g635 g636 g637 g638 g639 g640 g641 g642 g643 g644 g645 g646 g647 g648 g649 g650 g651 g652 g653 g654 g655 g656 g657 g658 g659 g660 g661 g662 g663 g664 g665 g666 g667 g668 g669 g670 g671 g672 g673 g674 g675 g676 g677 g678 g679 g680 g681 g682 g683 g684 g685 g686 g687 g688 g689 g690 g691 g692 g693 g694 g695 g696 g697 g698 g699 g700 g701 g702 g703 g704 g705 g706 g707 g708 g709 g710 g711 g712 g713 g714 g715 g716 g717 g718 g719 g720 g721 g722 g723 g724 g725 g726 g727 g728 g729 g730 g731 g732 g733 g734 g735 g736 g737 g738 g739 g740 g741 g742 g743 g744 g745 g746 g747 g748 g749 g750 g751 g752 g753 g754 g755 g756 g757 g758 g759 g760 g761 g762 g763 g764 g765 g766 g767 g768 g769 g770 g771 g772 g773 g774 g775 g776 g777 g778 g779 g780 g781 g782 g783 g784 g785 g786 g787 g788 g789 g790 g791 g792 g793 g794 g795 g796 g797 g798 g799 g800 g801 g802 g803 g804 g805 g806 g807 g808 g809 g810 g811 g812 g813 g814 g815 g816 g817 g818 g819 g820 g821 g822 g823 g824 g825 g826 g827 g828 g829 g830 g831 g832 g833 g834 g835 g836 g837 g838 g839 g840 g841 g842 g843 g844 g845 g846 g847 g848 g849 g850 g851 g852 g853 g854 g855 g856 g857 g858 g859 g860 g861 g862 g863 g864 g865 g866 g867 g868 g869 g870 g871 g872 g873 g874 g875 g876 g877 g878 g879 g880 g881 g882 g883 g884 g885 g886 g887 g888 g889 g890 g891 g892 g893 g894 g895 g896 g897 g898 g899 g900 g901 g902 g903 g904 g905 g906 g907 g908 g909 g910 g911 g912 g913 g914 g915 g916 g917 g918 g919 g920 g921 g922 g923 g924 g925 g926 g927 g928 g929 g930 g931 g932 g933 g934 g935 g936 g937 g938 g939 g940 g941 g942 g943 g944 g945 g946 g947 g948 g949 g950 g951 g952 g953 g954 g955 g956 g957 g958 g959 g960 g961 g962 g963 g964 g965 g966 g967 g968 g969 g970 g971 g972 g973 g974 g975 g976 g977 g978 g979 g980 g981 g982 g983 g984 g985 g986 g987 g988 g989 g990 g991 g992 g993 g994 g995 g996 g997 g998 g999 1000</p>

RELAZIONE TECNICA - FASCICOLO 1
Piano Programma Organizzativo

ALLEGATO 1L (PARTE 4)
Spazzamento Misto

Quadri da AE19 - AT16

Legenda

Numero Interventi/Anno per arcostrada

1 - 13	105 - 156	313 - 364
14 - 26	157 - 208	365 - 728
27 - 52	209 - 256	729 - 1545
53 - 104	256 - 312	

In corrispondenza di ciascun arco-strada si riporta "Lunghezza" e "Numero di interventi/anno" del singolo arcostrada nella forma: 116 - 52 (esempio), dove 116 è la lunghezza dell'arcostrada espressa in metri e 52 è il numero di interventi/anno

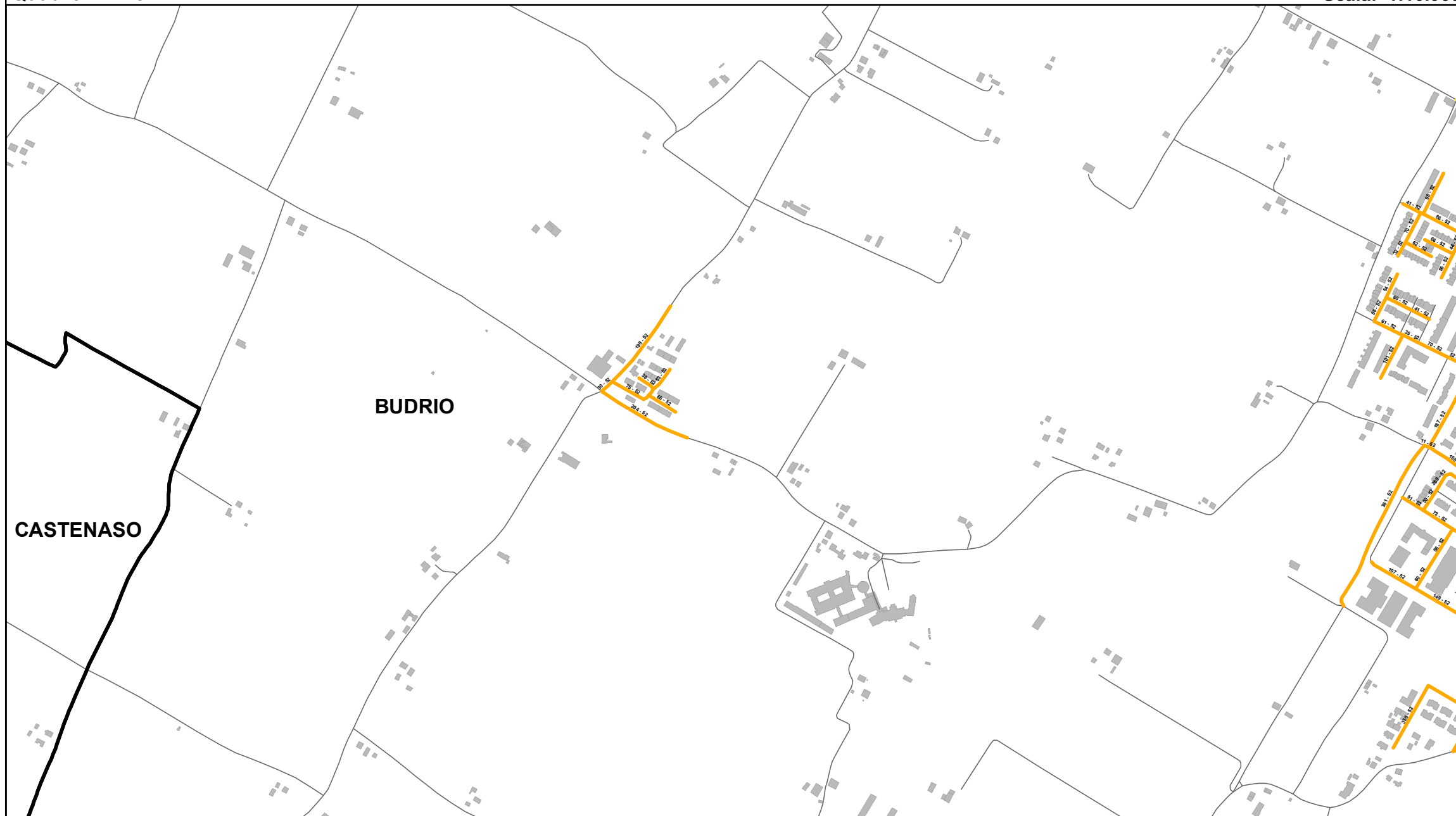

Elenco di vie, strade e piazze oggetto di spazzamento

- VIA ANTONIO VIVALDI
- VIA CADUTI DI CEFALONIA
- VIA CAMILLA PARTENGO
- VIA CESARE BATTISTI
- VIA DEL MORO
- VIA EDERA
- VIA EICHENAU
- VIA EUROPA
- VIA FILIPPO TURATI
- VIA FORLANI
- VIA FRATELLI ROSSELLI
- VIA GIOSUE' CARDUCCI
- VIA GIOVANNI AMENDOLA
- VIA GIOVANNI PASCOLI
- VIA GYULA
- VIA PIERO GOBETTI
- VIA RABUINA
- VIA VIGORSO

Bacino territoriale di Bologna
Scala: 1:1.000.000

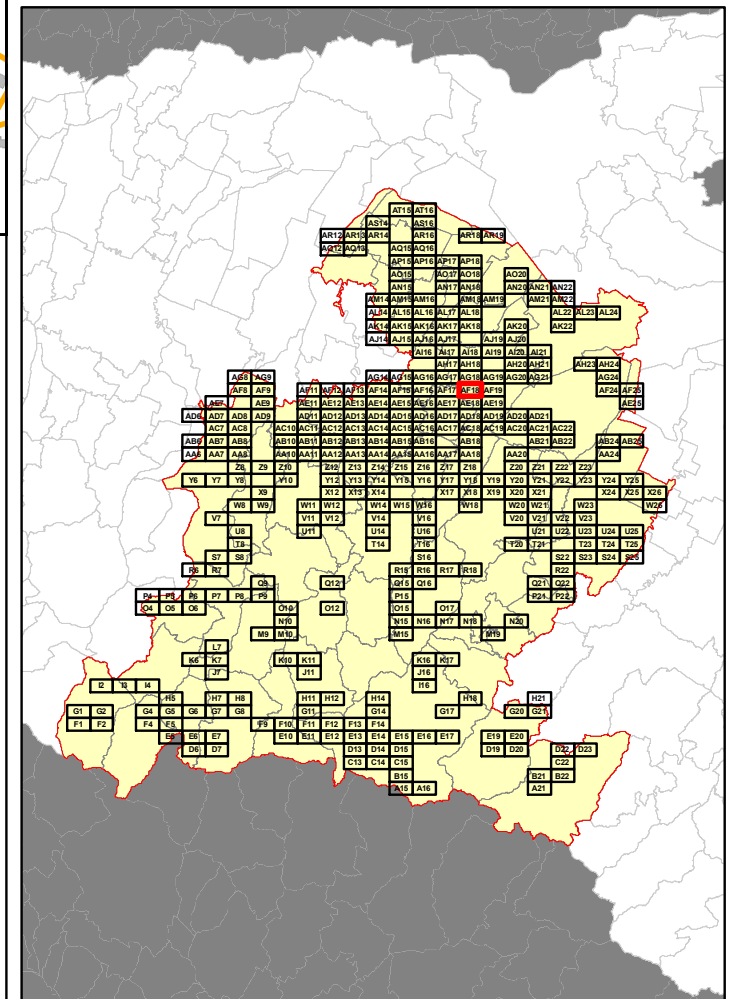

RELAZIONE TECNICA - FASCICOLO 1
Piano Programma Organizzativo

ALLEGATO 1L (PARTE 4)
Spazzamento Misto

Quadri da AE19 - AT16

Legenda

Numero Interventi/Anno per arcostrada

1 - 13	105 - 156	313 - 364
14 - 26	157 - 208	365 - 728
27 - 52	209 - 256	729 - 1545
53 - 104	256 - 312	

In corrispondenza di ciascun arco-strada si riporta "Lunghezza" e "Numero di interventi/anno" del singolo arcostrada nella forma: 116 - 52 (esempio), dove 116 è la lunghezza dell'arcostrada espressa in metri e 52 è il numero di interventi/anno



Elenco di vie, strade e piazze oggetto di spazzamento

- | | |
|--------------------------------|----------------------------------|
| PIAZZA DELLA REPUBBLICA | VIA GIOVANNI XXIII |
| PIAZZA GIACOMO MATTEOTTI | VIA GIUSEPPE DI VITTORIO |
| PIAZZALE DELLA GIOVENTU' | VIA GIUSEPPE FANIN |
| PIAZZALE G'YULA | VIA GIUSEPPE MASSARENTI |
| ROTONDA DELLA COSTITUZIONE | VIA GIUSEPPE REGGIANI |
| ROTONDA MARIE CURIE | VIA GIUSEPPE VERDI |
| ROTONDA PAPA GIOVANNI PAOLO II | VIA GUIDO CHIESA |
| VIA ACHILLE GRANDI | VIA GYULA |
| VIA ALCLIDE DE GASPERI | VIA JAN PALACH |
| VIA ALFONSO TORREGGIANI | VIA JOHN FITZGERALD KENNEDY |
| VIA ANTONIO D'ORMEA | VIA KOLBE SAN MASSIMILIANO MARIA |
| VIA ANTONIO GRAMSCI | VIA LERCARO CARDINALE GIACOMO |
| VIA AUGUSTO MAIANI | VIA LIBERO BASTELLI |
| VIA BENNI | VIA LUCIANO ROMAGNOLI |
| VIA BEROALDI | VIA LUIGI FABBRI |
| VIA BIANCHI | VIA MARCELLO CANOVA |
| VIA CADUTI DI CEFALONIA | VIA MARTIN LUTHER KING |
| VIA CADUTI DI VIA FANI | VIA MARTIRI ANTIFASCISTI |
| VIA CAMILLA PARTENGO | VIA MEZZETTI |
| VIA CAPESTRARA | VIA OLAF PALME |
| VIA CESARE BATTISTI | VIA OLMO |
| VIA CESARE VICINELLI | VIA PASQUALE MURATORI |
| VIA CLEMENTE BONDIOLI | VIA SALVO D'ACQUISTO |
| VIA CRETÌ | VIA SANDRO PERTINI |
| VIA CRETÌ MARTELLA | VIA SAVINO |
| VIA DEL MORO | VIA UGO LENZI |
| VIA DIEGO TOMASINI | VIA YECLA |
| VIA DON LUIGI STURZO | VIA ZENZALINO NORD |
| VIA EDERA | VIA ZENZALINO SUD |
| VIA EICHENAU | VIALE PRIMO MAGGIO |
| VIA ENRICO BERLINGUER | |
| VIA ETTORE ZANARDI | |
| VIA EUROPA | |
| VIA FORLANI | |
| VIA FRATELLI CERVI | |
| VIA FRATI CAPPUCCINI | |
| VIA GIACOMO BRODOLINI | |
| VIA GINO SOLMI | |
| VIA GIOSUE' CARDUCCI | |
| VIA GIOVANNI PASCOLI | |

Bacino territoriale di Bologna
Scala: 1:1.000.000

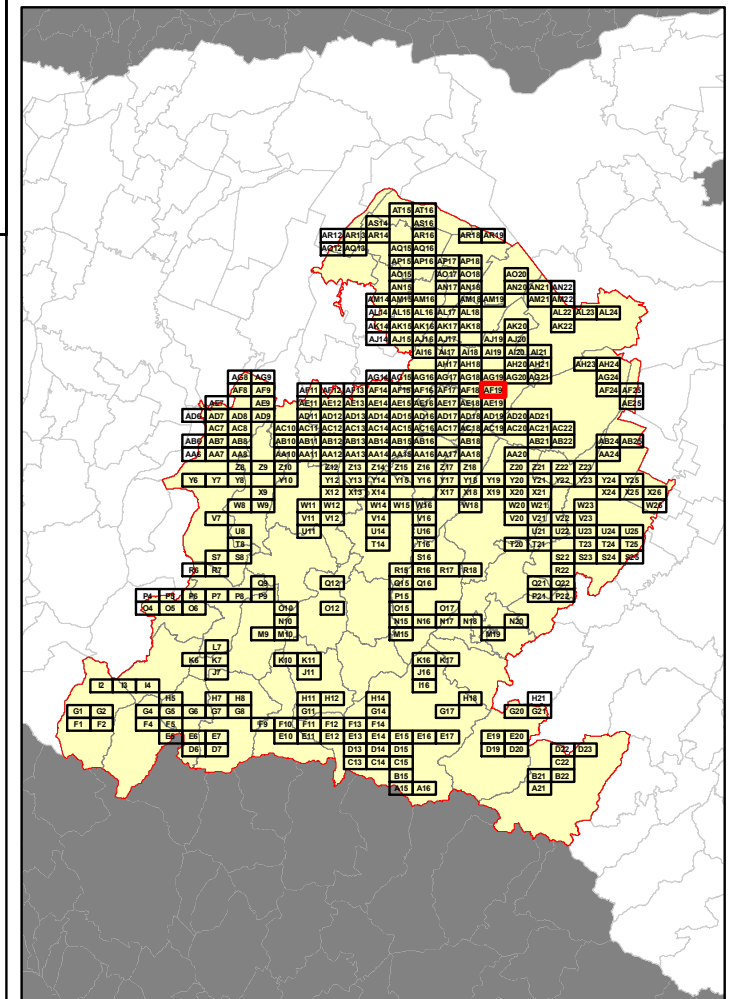

RELAZIONE TECNICA - FASCICOLO 1
Piano Programma Organizzativo

ALLEGATO 1L (PARTE 4)
Spazzamento Misto

Quadri da AE19 - AT16

Legenda

Numero Interventi/Anno per arcostrada		
1 - 13	105 - 156	313 - 364
14 - 26	157 - 208	365 - 728
27 - 52	209 - 256	729 - 1545
53 - 104	256 - 312	

In corrispondenza di ciascun arco-strada si riporta "Lunghezza" e "Numero di interventi/anno" del singolo arcostrada nella forma: 116 - 52 (esempio), dove 116 è la lunghezza dell'arcostrada espressa in metri e 52 è il numero di interventi/anno



Elenco di vie, strade e piazze oggetto di spazzamento

- PIAZZA GIACOMO BULGARELLI
- VIA ADELMO ZAMBRIN
- VIA CAVEDAGNONE DI MEZZO
- VIA PORTONOVO

Bacino territoriale di Bologna
Scala: 1:1.000.000

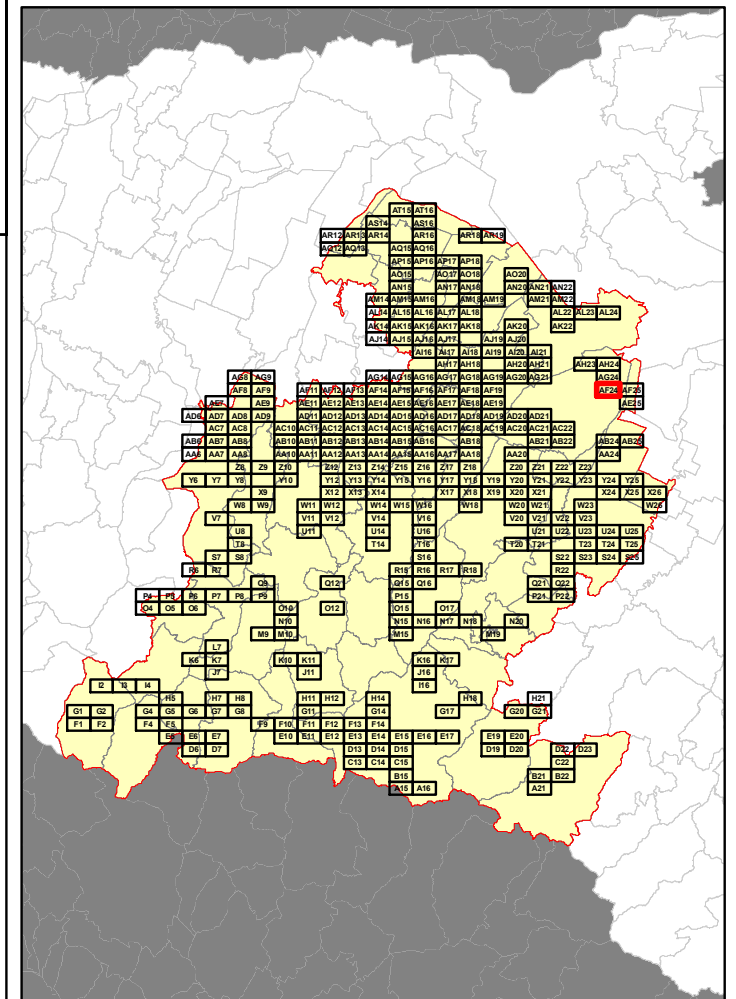

RELAZIONE TECNICA - FASCICOLO 1
Piano Programma Organizzativo

ALLEGATO 1L (PARTE 4)
Spazzamento Misto

Quadri da AE19 - AT16

Legenda

Numero Interventi/Anno per arcostrada

1 - 13	105 - 156	313 - 364
14 - 26	157 - 208	365 - 728
27 - 52	209 - 256	729 - 1545
53 - 104	256 - 312	

In corrispondenza di ciascun arco-strada si riporta "Lunghezza" e "Numero di interventi/anno" del singolo arcostrada nella forma: 116 - 52 (esempio), dove 116 è la lunghezza dell'arcostrada espressa in metri e 52 è il numero di interventi/anno



Elenco di vie, strade e piazze oggetto di spazzamento

- PARCHEGGIO DON TISO GALLETTI
- VIA BENELLI
- VIA CARDINALA
- VIA GAGLIAZZONA

Bacino territoriale di Bologna
Scala: 1:1.000.000

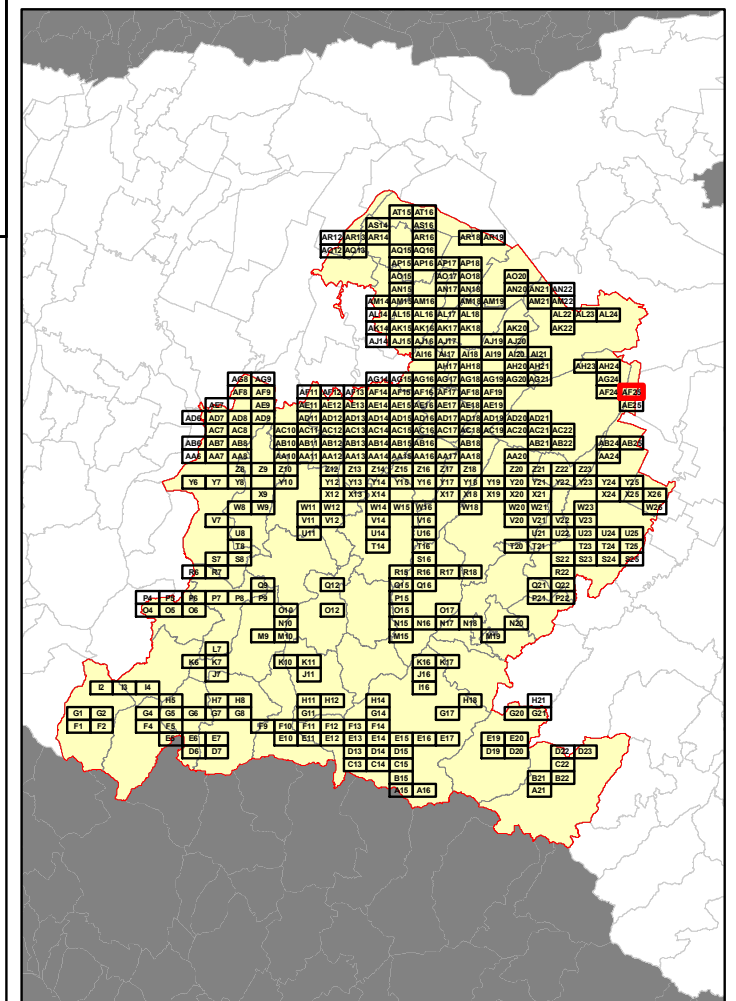

RELAZIONE TECNICA - FASCICOLO 1
Piano Programma Organizzativo

ALLEGATO 1L (PARTE 4)
Spazzamento Misto

Quadri da AE19 - AT16

Legenda

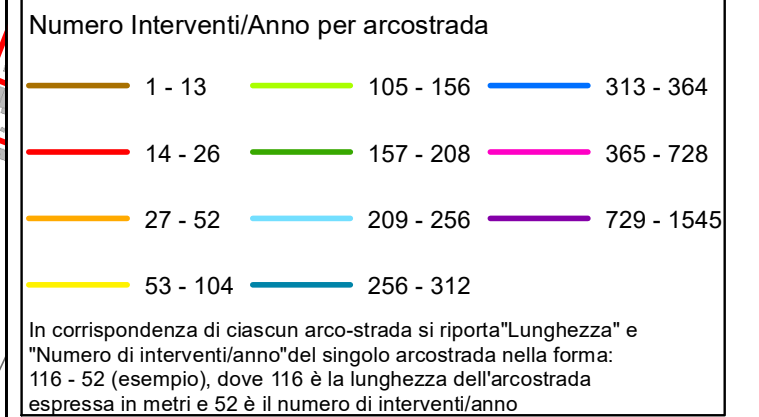

Elenco di vie, strade e piazze oggetto di spazzamento

- VIA EMILIA LOC. CRESPELLANO
- VIA LARGA LOC. CRESPELLANO
- VIA SAMOGGIA LOC. CALCARA
- VIA SANDRO PERTINI LOC. CRESPELLANO

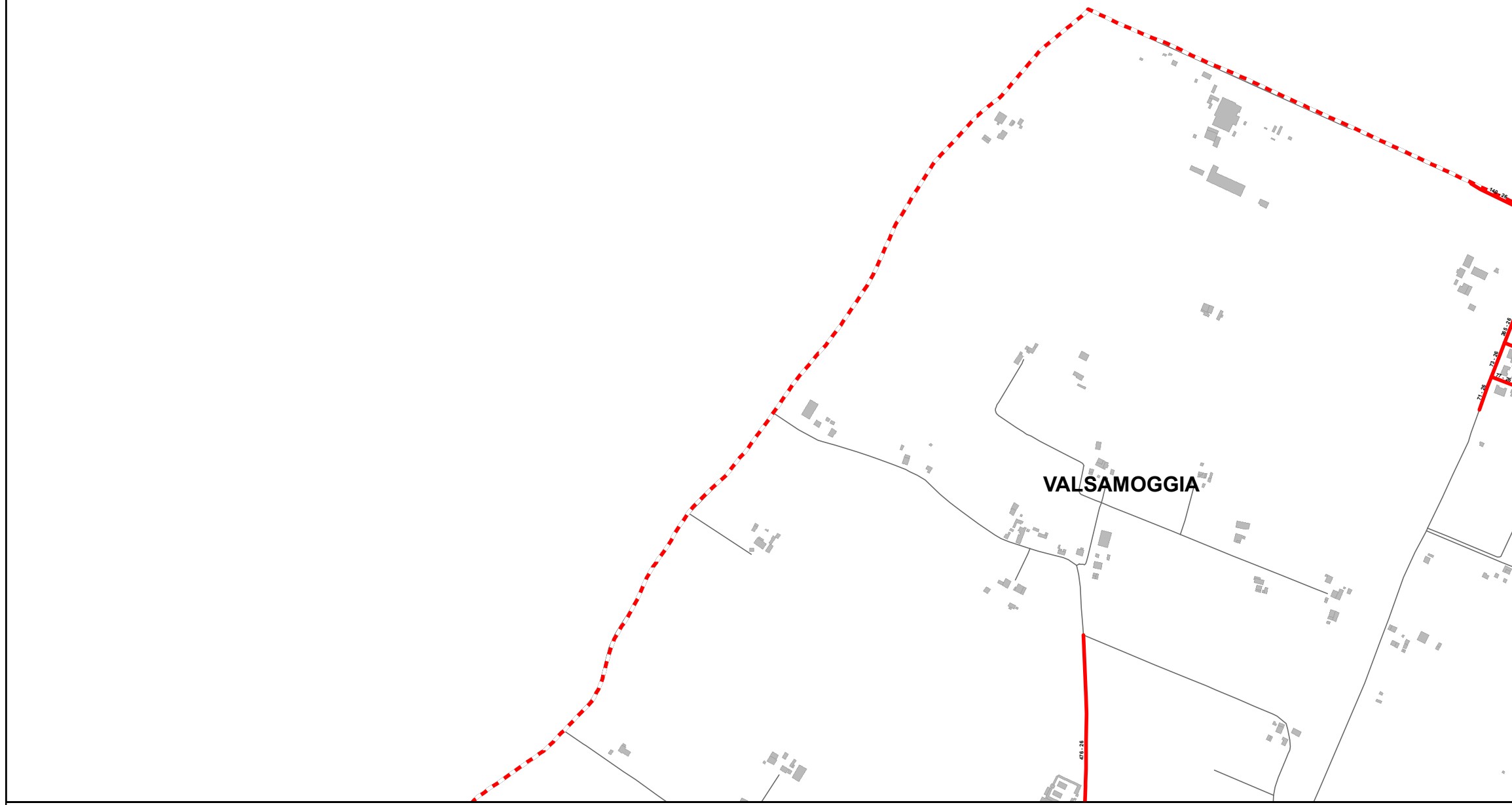

Bacino territoriale di Bologna
Scala: 1:1.000.000

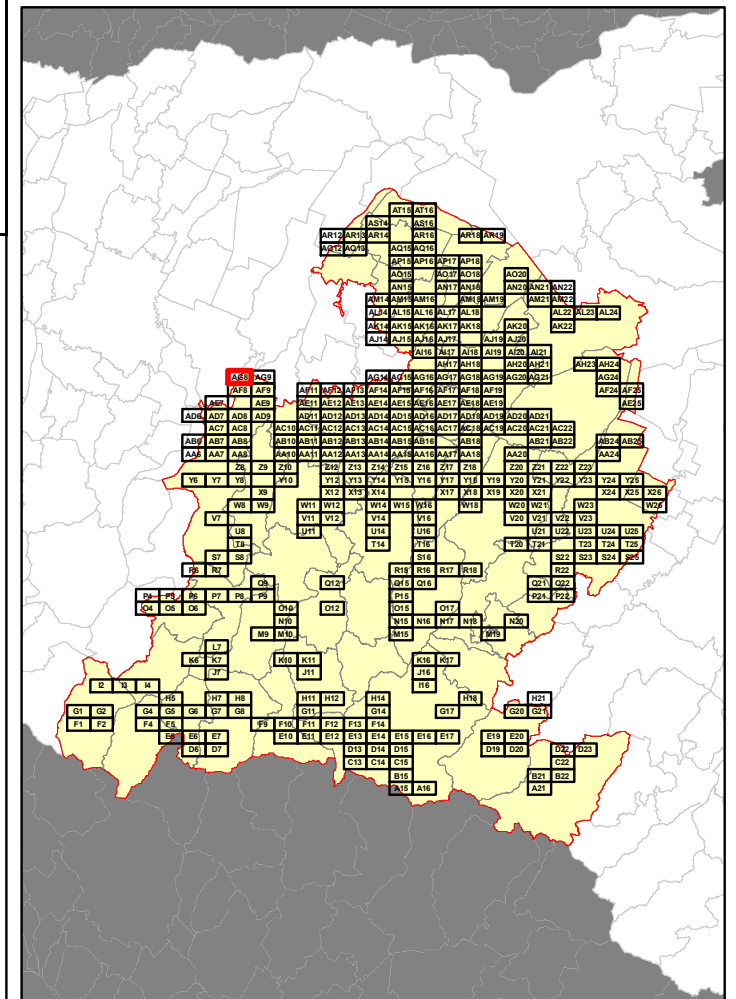

RELAZIONE TECNICA - FASCICOLO 1
Piano Programma Organizzativo

ALLEGATO 1L (PARTE 4)
Spazzamento Misto

Quadri da AE19 - AT16

Legenda

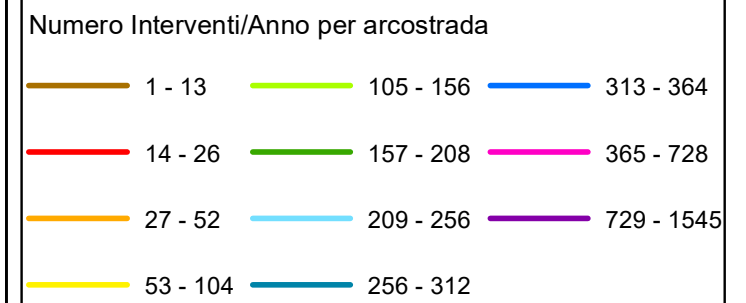

In corrispondenza di ciascun arco-strada si riporta "Lunghezza" e "Numero di interventi/anno" del singolo arcostrada nella forma: 116 - 52 (esempio), dove 116 è la lunghezza dell'arcostrada espressa in metri e 52 è il numero di interventi/anno

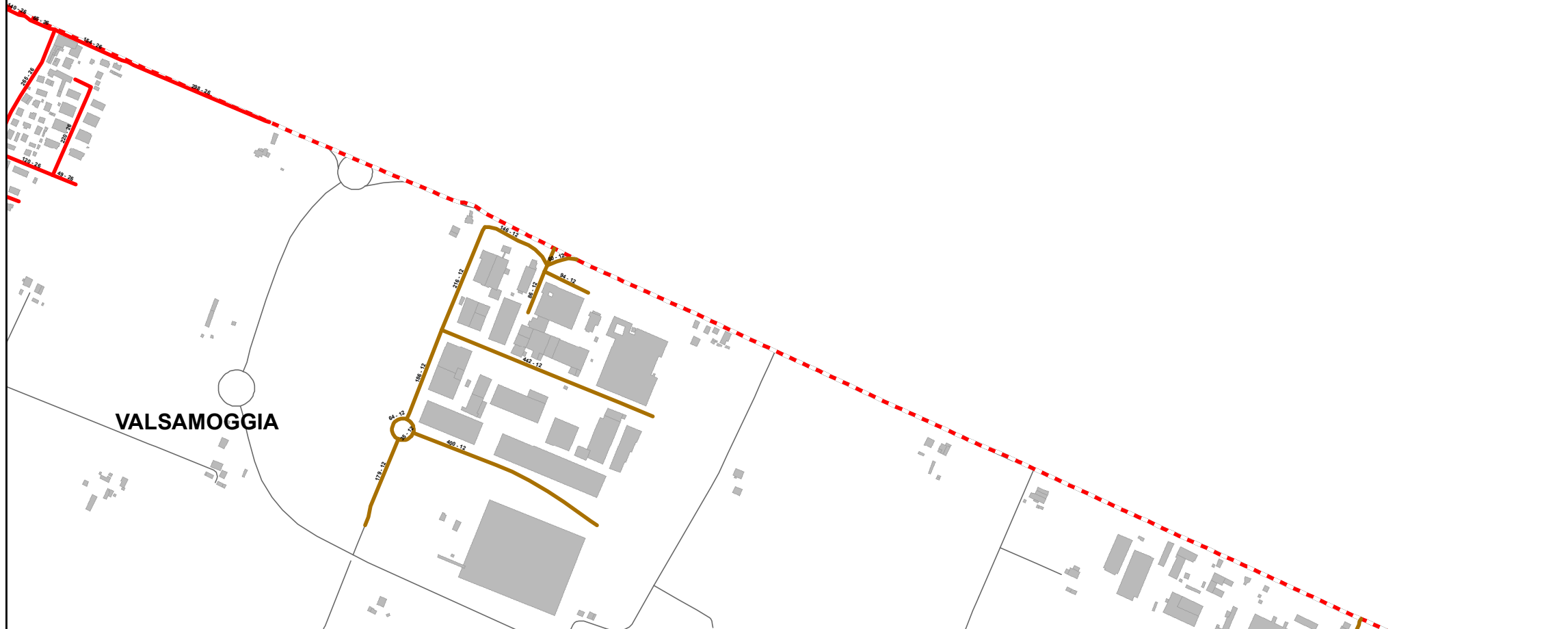

Elenco di vie, strade e piazze oggetto di spazzamento

- VIA CHESACCIALOC. CREPELLANO
- VIA EMILIA LOC. CREPELLANO
- VIA SAMOGGIA LOC. CALCARA
- VIA SANDRO PERTINI LOC. CREPELLANO
- VIA TOMBETTO LOC. CREPELLANO

Bacino territoriale di Bologna
Scala: 1:1.000.000

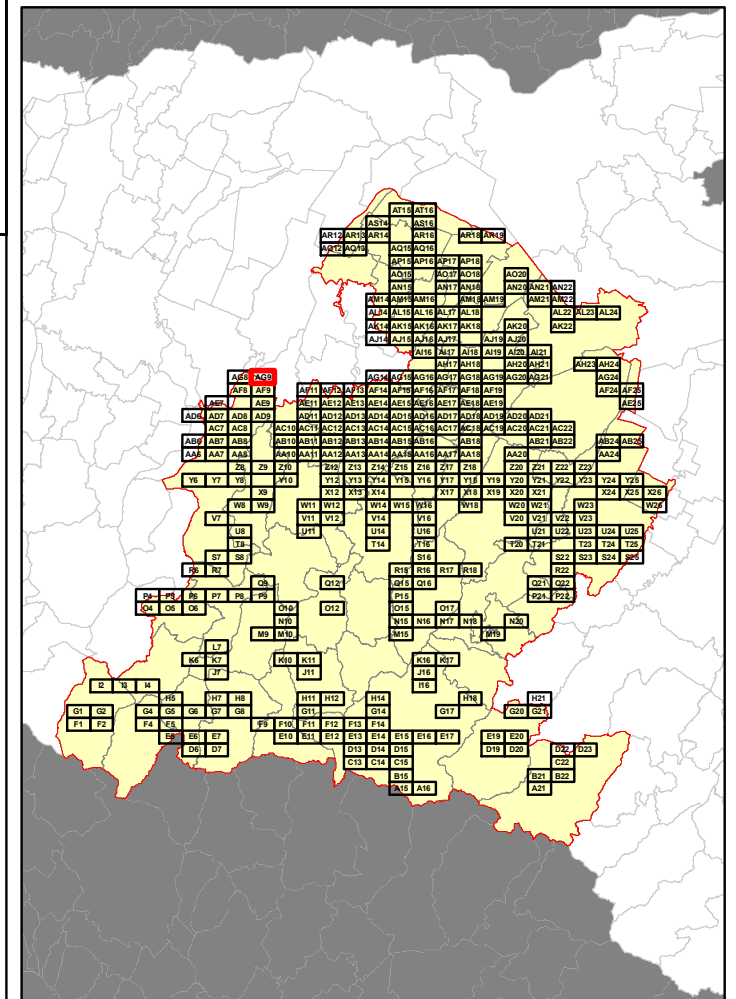

RELAZIONE TECNICA - FASCICOLO 1
Piano Programma Organizzativo

ALLEGATO 1L (PARTE 4)
Spazzamento Misto

Quadri da AE19 - AT16

Legenda

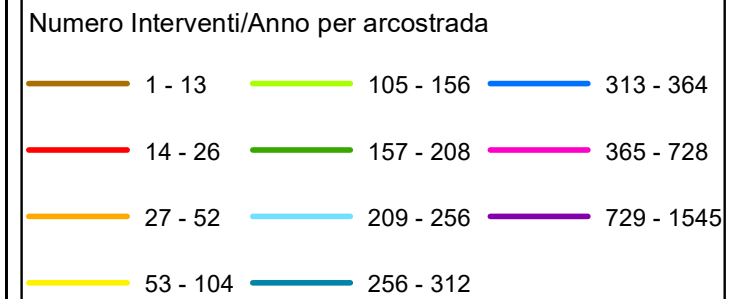

In corrispondenza di ciascun arco-strada si riporta "Lunghezza" e "Numero di interventi/anno" del singolo arcostrada nella forma: 116 - 52 (esempio), dove 116 è la lunghezza dell'arcostrada espressa in metri e 52 è il numero di interventi/anno

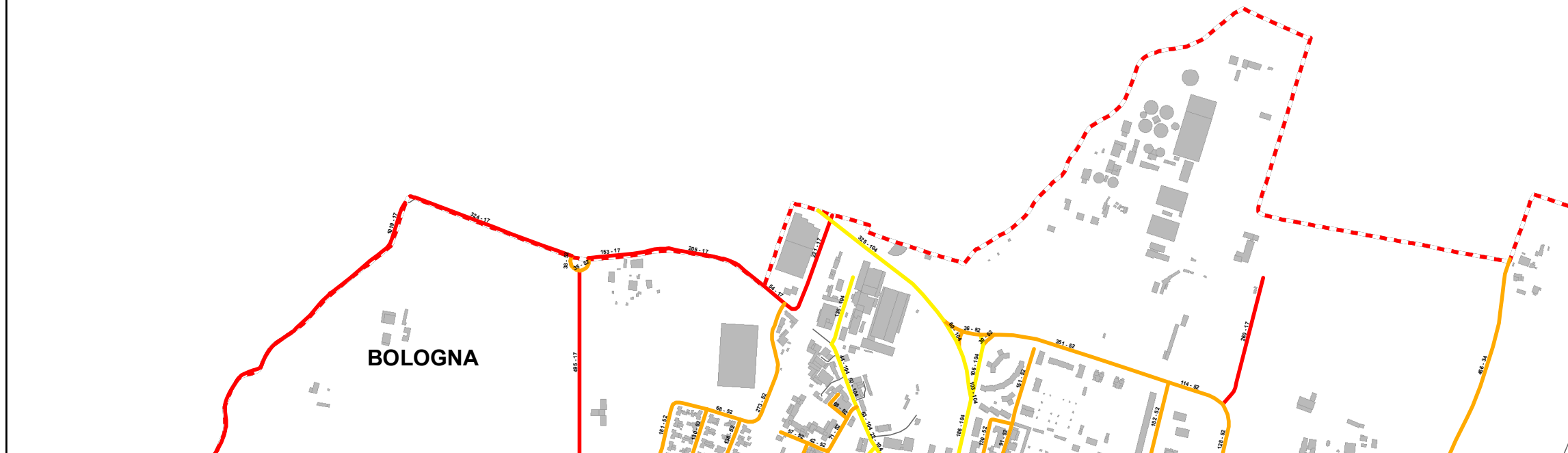

Elenco di vie, strade e piazze oggetto di spazzamento

- ROTONDA MARTIRI FOIBE
- VIA AMILCARE BORTOLOTTI
- VIA CRISTOFORO COLOMBO
- VIA DEL ROSARIO
- VIA DEL TREBBO
- VIA DEL TUSCOLANO
- VIA DELLE FONTI
- VIA DI CORTICELLA
- VIA GENUZIO BENTINI
- VIA GEORGE GORDON BYRON
- VIA GIUSEPPE MENGONI
- VIA LEONE PESCI
- VIA NICOLA ZANICHELLI
- VIA SAN SAVINO
- VIA WILLIAM SHAKESPEARE

Bacino territoriale di Bologna
Scala: 1:1.000.000

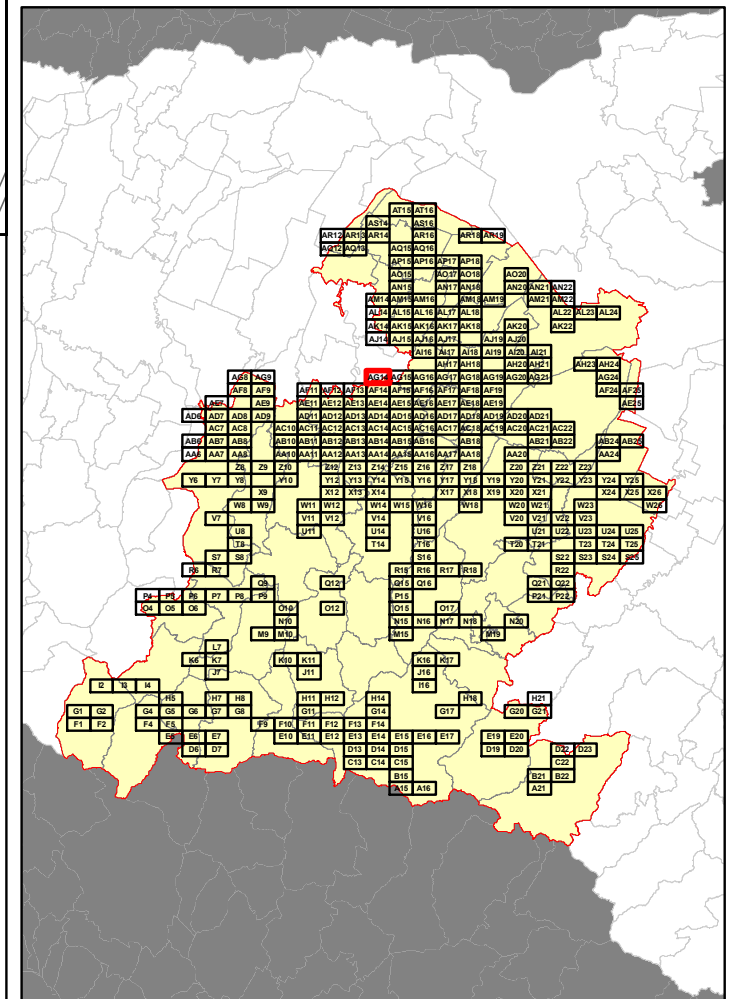

RELAZIONE TECNICA - FASCICOLO 1
Piano Programma Organizzativo

ALLEGATO 1L (PARTE 4)
Spazzamento Misto

Quadri da AE19 - AT16

Legenda

Numero Interventi/Anno per arcostrada

1 - 13	105 - 156	313 - 364
14 - 26	157 - 208	365 - 728
27 - 52	209 - 256	729 - 1545
53 - 104	256 - 312	

In corrispondenza di ciascun arco-strada si riporta "Lunghezza" e "Numero di interventi/anno" del singolo arcostrada nella forma: 116 - 52 (esempio), dove 116 è la lunghezza dell'arcostrada espressa in metri e 52 è il numero di interventi/anno

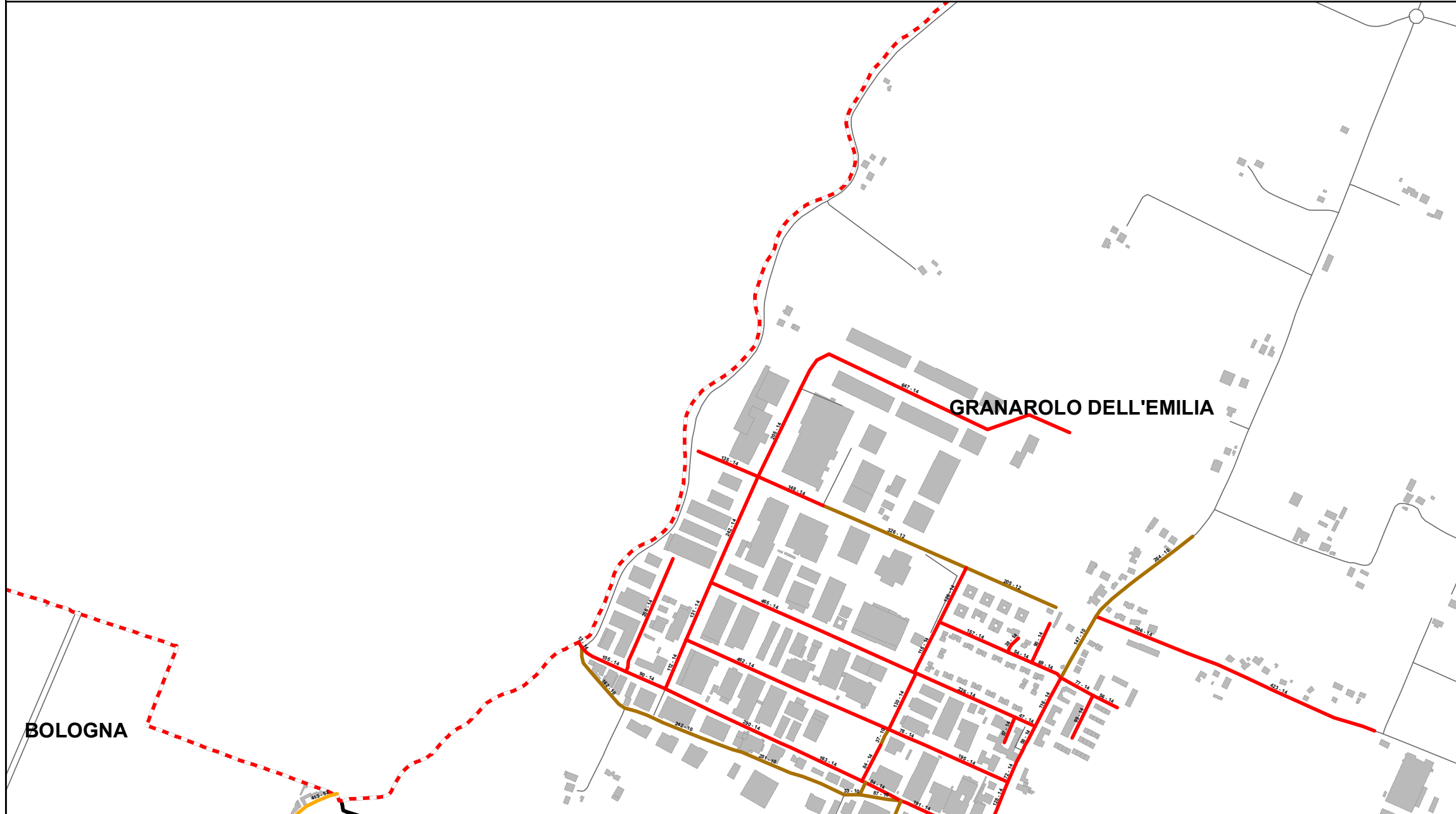

Elenco di vie, strade e piazze oggetto di spazzamento

- VIA ACHILLE GRANDI
- VIA ANDREA COSTA
- VIA BRUNO BUOZZI
- VIA CADRIANO
- VIA DON GIOVANNI MINZONI
- VIA DUE AGOSTO 1980
- VIA ENZO FERRARI
- VIA FERRARESE
- VIA GANDOLFI
- VIA GIACOMO MATTEOTTI
- VIA GIUSEPPE MASSARENTI
- VIA MARCO MINGHETTI
- VIA NUOVA
- VIA VENTICINQUE APRILE

Bacino territoriale di Bologna
Scala: 1:1.000.000

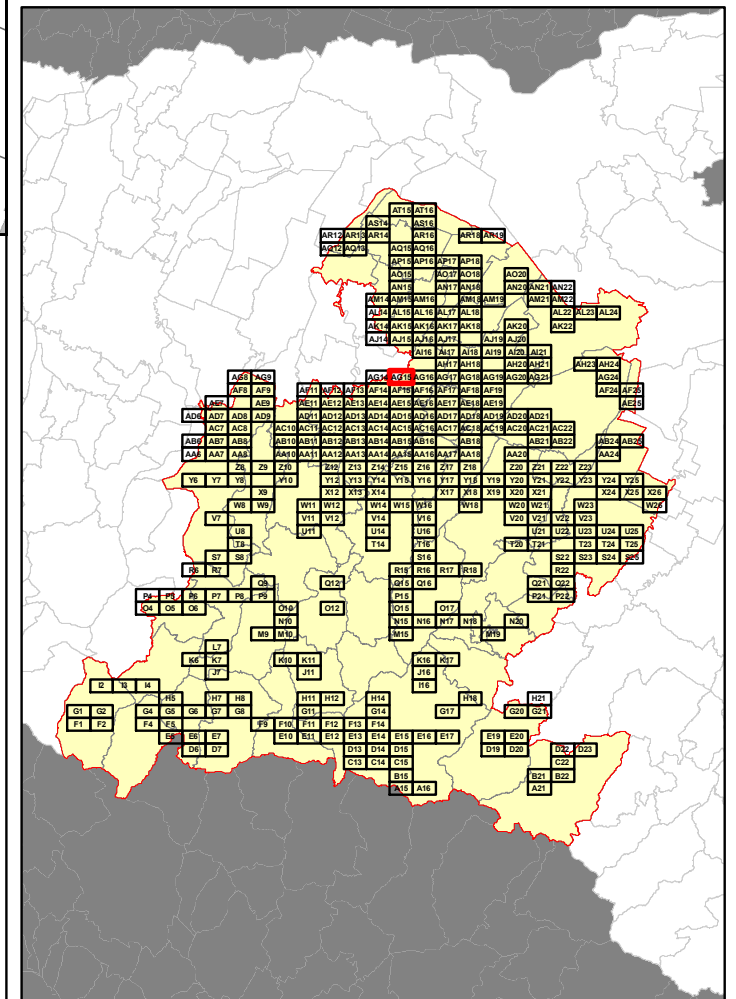

RELAZIONE TECNICA - FASCICOLO 1
Piano Programma Organizzativo

ALLEGATO 1L (PARTE 4)
Spazzamento Misto

Quadri da AE19 - AT16

Legenda

Numero Interventi/Anno per arcostrada

1 - 13	105 - 156	313 - 364
14 - 26	157 - 208	365 - 728
27 - 52	209 - 256	729 - 1545
53 - 104	256 - 312	

In corrispondenza di ciascun arco-strada si riporta "Lunghezza" e "Numero di interventi/anno" del singolo arcostrada nella forma: 116 - 52 (esempio), dove 116 è la lunghezza dell'arcostrada espressa in metri e 52 è il numero di interventi/anno

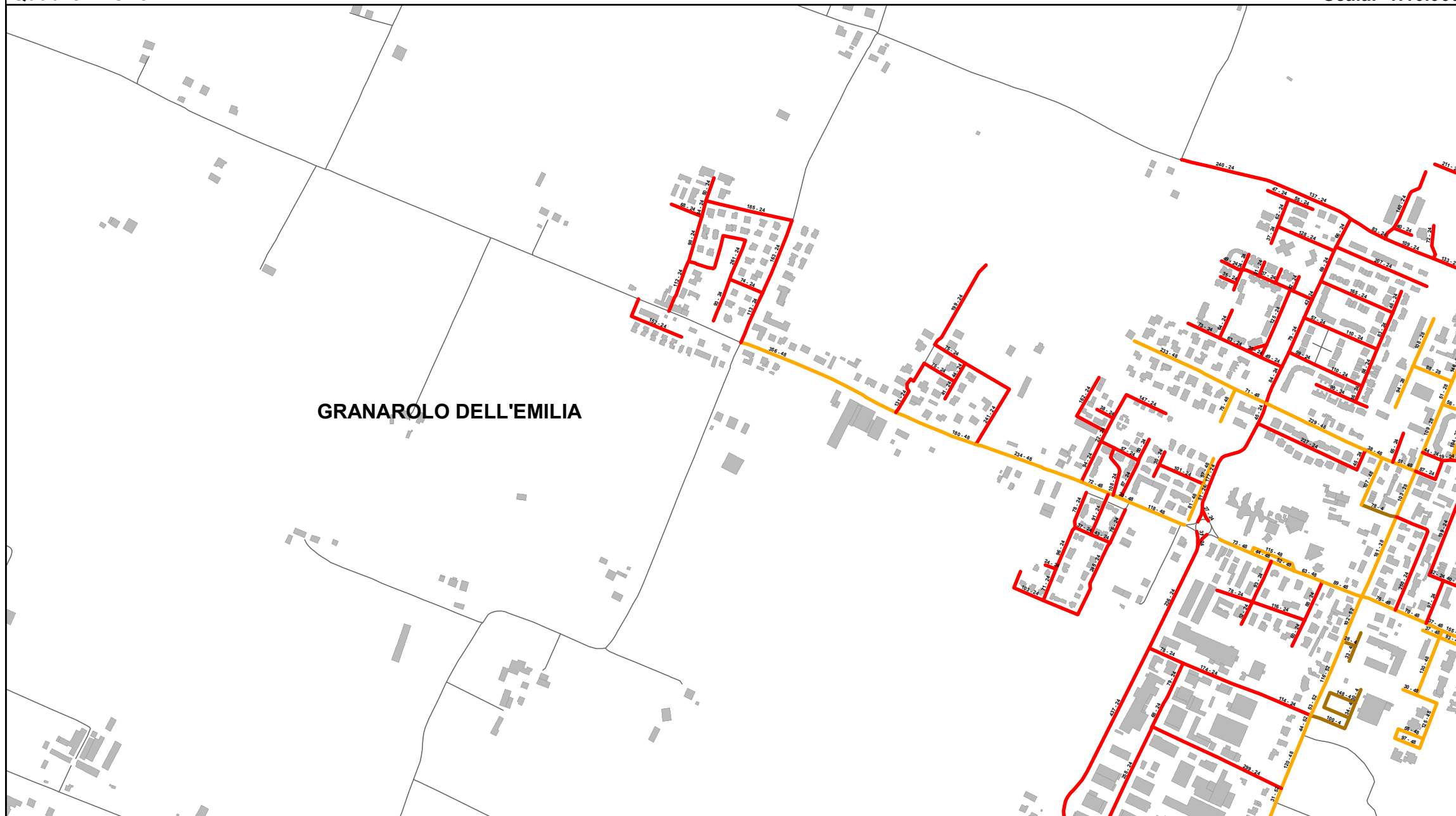

GRANAROLO DELL'EMILIA

Bacino territoriale di Bologna
Scala: 1:1.000.000

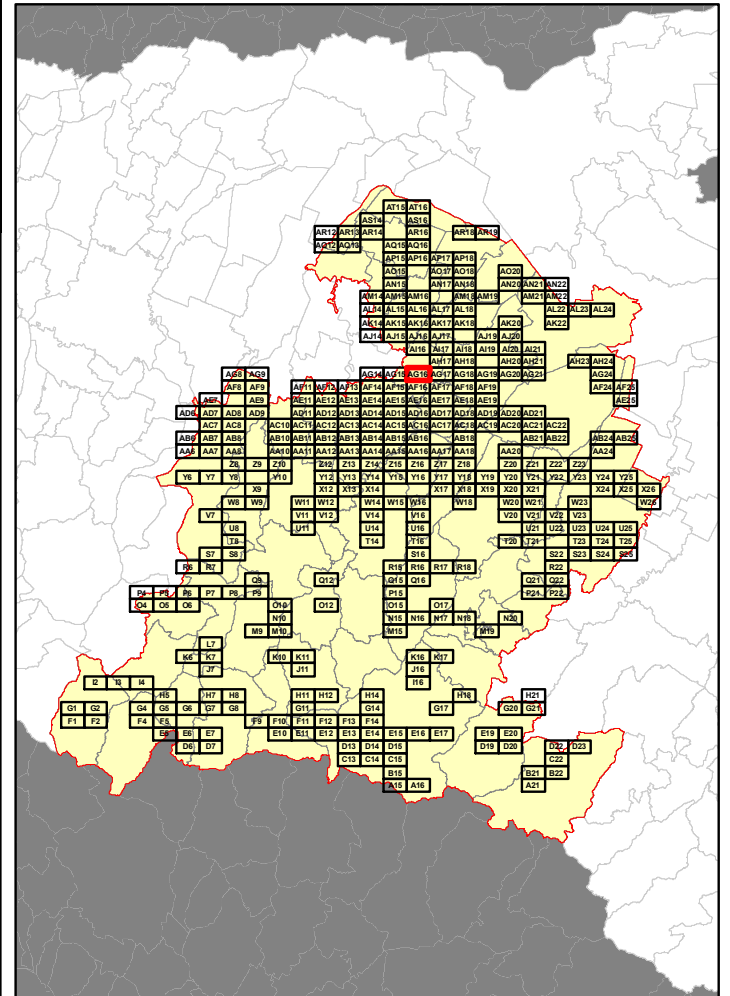

Elenco di vie, strade e piazze oggetto di spazzamento

- | | |
|-----------------------------------|----------------------------|
| — LARGO SPIGHE | — VIA PARIGI |
| — PIAZZA AGRICOLTURA | — VIA PELLEGRINO MATTEUCCI |
| — PIAZZA DEL POPOLO | — VIA PIANTATA |
| — PIAZZA GELSI | — VIA PRAGA |
| — PIAZZA LISBONA | — VIA PROPERZIA DE ROSSI |
| — PIAZZA VIENNA | — VIA ROMA |
| — PIAZZA VIII MARZO | — VIA SAN DONATO |
| — PIAZZA CARAB CADUTI AL PILASTRO | — VIA SETA |
| — VIA BERLINO | — VIA SIBILLA ALERAMO |
| — VIA BORSELLINO PAOLO | — VIA STOCOLMA |
| — VIA BUDAPEST | — VIA TARTARINI |
| — VIA CANAPA | — VIA VIADAGOLA |
| — VIA CENTURIAZIONE | |
| — VIA CHIESA DI VIADAGOLA | |
| — VIA DANTE ALIGHIERI | |
| — VIA DEL GRANO | |
| — VIA DEL MULINO | |
| — VIA DELL'ARTIGIANATO | |
| — VIA DELLO SPORT | |
| — VIA DUBLINO | |
| — VIA ELEONORA DUSE | |
| — VIA ELISABETTA SIRANI | |
| — VIA ENRICO RIZZOLI | |
| — VIA EUGENIO MONTALE | |
| — VIA EUROPA | |
| — VIA FRANCESCO MARCIATORI | |
| — VIA GEN. C. A. DALLA CHIESA | |
| — VIA GHIARADINO | |
| — VIA GIOSUE CARDUCCI | |
| — VIA GIOVANNI FALCONE | |
| — VIA GIOVANNI PASCOLI | |
| — VIA IRMA BANDIERA | |
| — VIA LATTE | |
| — VIA LAVINIA FONTANA | |
| — VIA LONDRA | |
| — VIA LUCIANO ZONARELLI | |
| — VIA LUIGI BRENTI | |
| — VIA LUIGI NERI | |
| — VIA MADRID | |
| — VIA MARIA MONTESSORI | |

RELAZIONE TECNICA - FASCICOLO 1
Piano Programma Organizzativo

ALLEGATO 1L (PARTE 4)
Spazzamento Misto

Quadri da AE19 - AT16

Legenda

Numero Interventi/Anno per arcostrada		
1 - 13	105 - 156	313 - 364
14 - 26	157 - 208	365 - 728
27 - 52	209 - 256	729 - 1545
53 - 104	256 - 312	

In corrispondenza di ciascun arco-strada si riporta "Lunghezza" e "Numero di interventi/anno" del singolo arcostrada nella forma: 116 - 52 (esempio), dove 116 è la lunghezza dell'arcostrada espressa in metri e 52 è il numero di interventi/anno

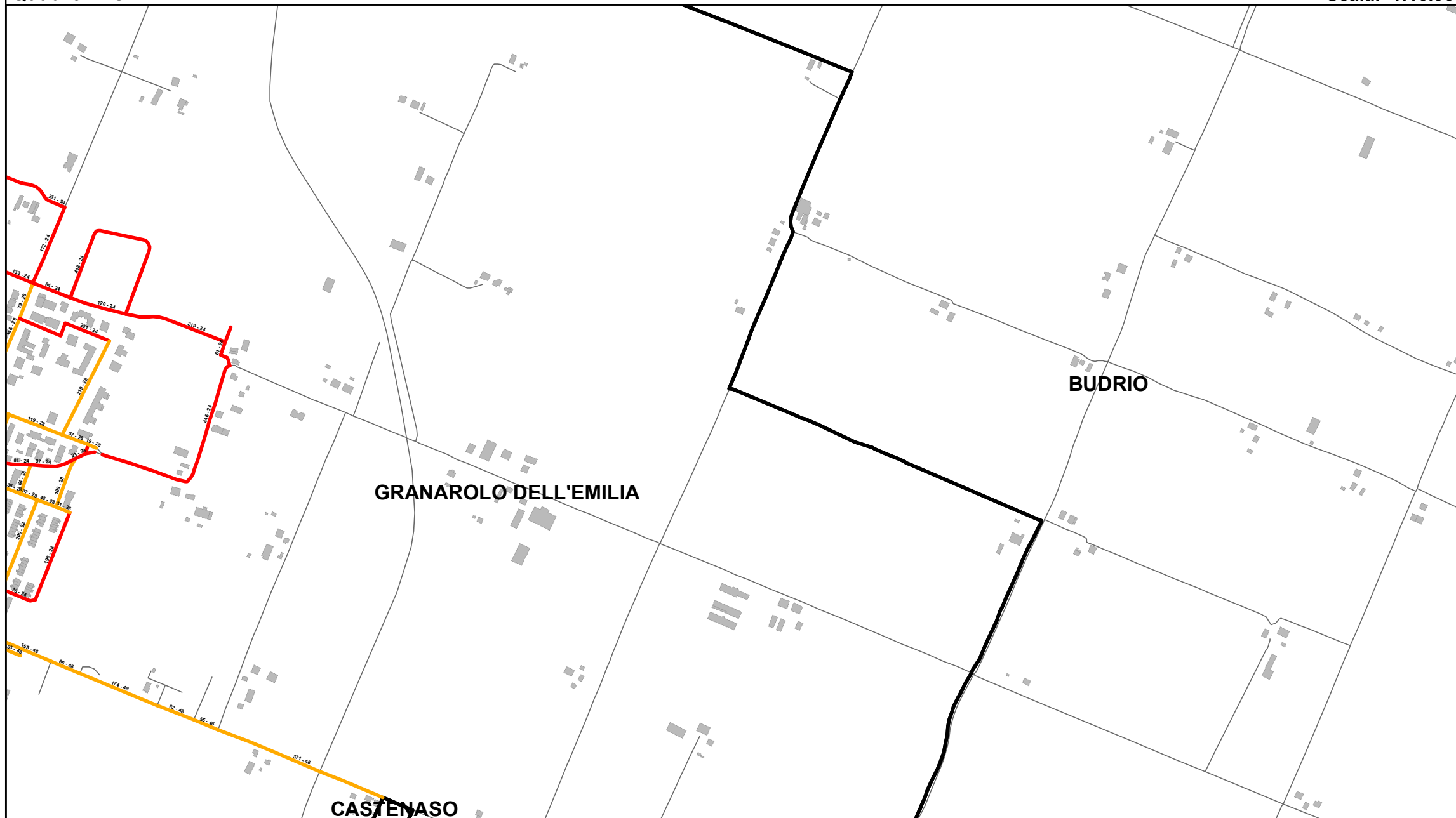

Elenco di vie, strade e piazze oggetto di spazzamento

- PIAZZA VIII MARZO
- VIA DELL'INTEGRAZIONE
- VIA DELLA REPUBBLICA
- VIA DELLA RESISTENZA
- VIA DELLE PARI OPPORTUNITA'
- VIA ELEONORA DUSE
- VIA ENRICO RIZZOLI
- VIA GHIARADINO
- VIA GIOSUE CARDUCCI
- VIA GRAZIA DELEDDA
- VIA PROPERZIA DE ROSSI
- VIA ROMA
- VIA SAN DONATO
- VIA SIBILLA ALERAMO
- VIA TARTARINI
- VIA VENTICINQUE APRILE 1945

Bacino territoriale di Bologna
Scala: 1:1.000.000

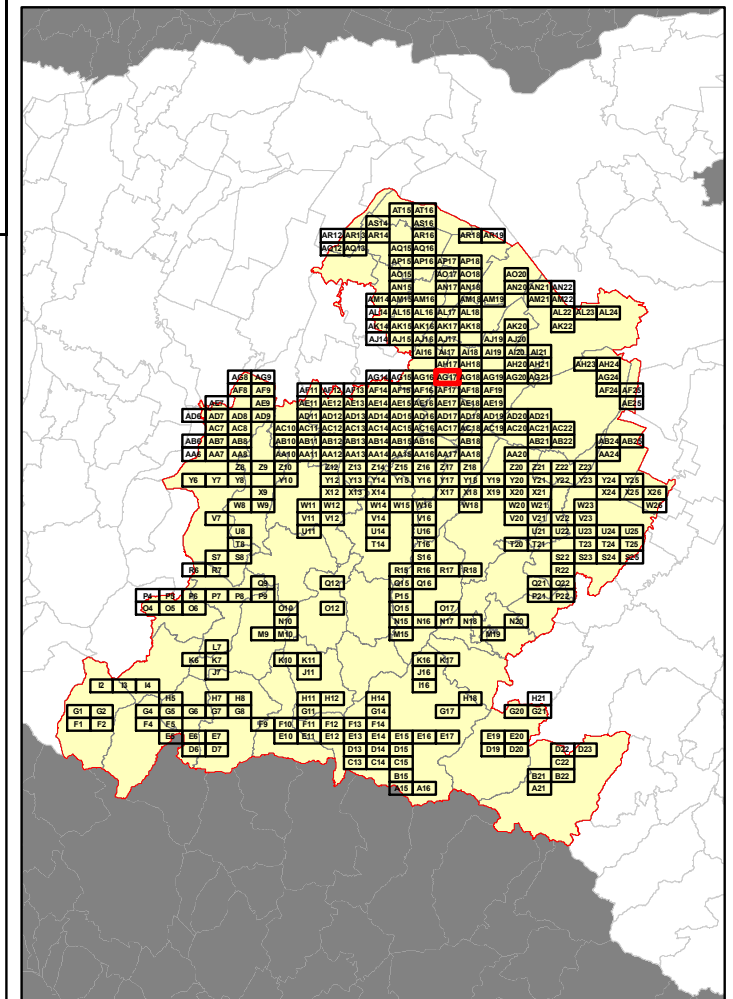

RELAZIONE TECNICA - FASCICOLO 1
Piano Programma Organizzativo

ALLEGATO 1L (PARTE 4)
Spazzamento Misto

Quadri da AE19 - AT16

Legenda

Numero Interventi/Anno per arcostrada

1 - 13	105 - 156	313 - 364
14 - 26	157 - 208	365 - 728
27 - 52	209 - 256	729 - 1545
53 - 104	256 - 312	

In corrispondenza di ciascun arco-strada si riporta "Lunghezza" e "Numero di interventi/anno" del singolo arcostrada nella forma: 116 - 52 (esempio), dove 116 è la lunghezza dell'arcostrada espressa in metri e 52 è il numero di interventi/anno

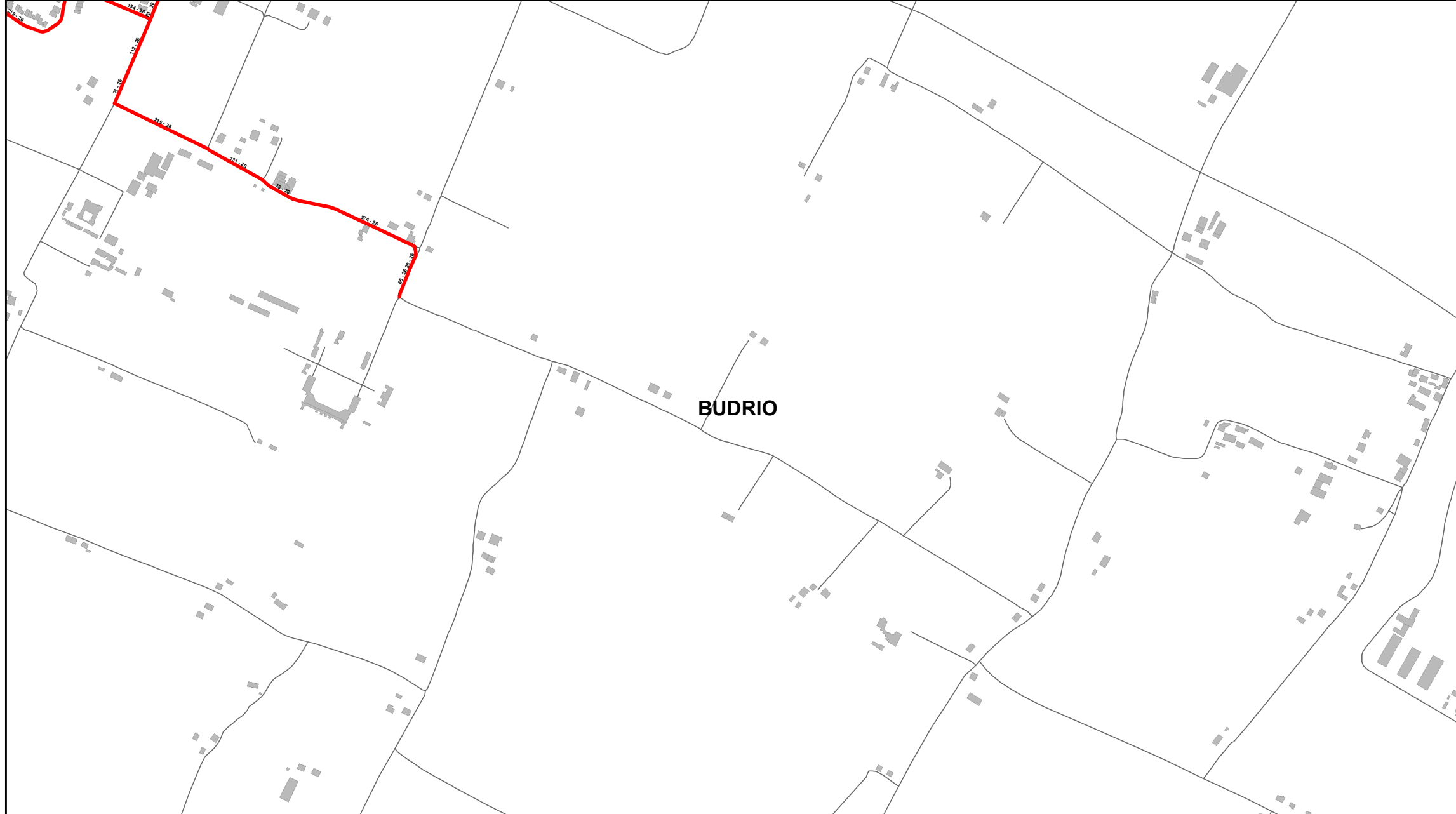

Elenco di vie, strade e piazze oggetto di spazzamento

- VIA ARMIGGIA
- VIA BAGNAROLA
- VIA VENTICINQUE APRILE 1945

Bacino territoriale di Bologna
 Scala: 1:1.000.000

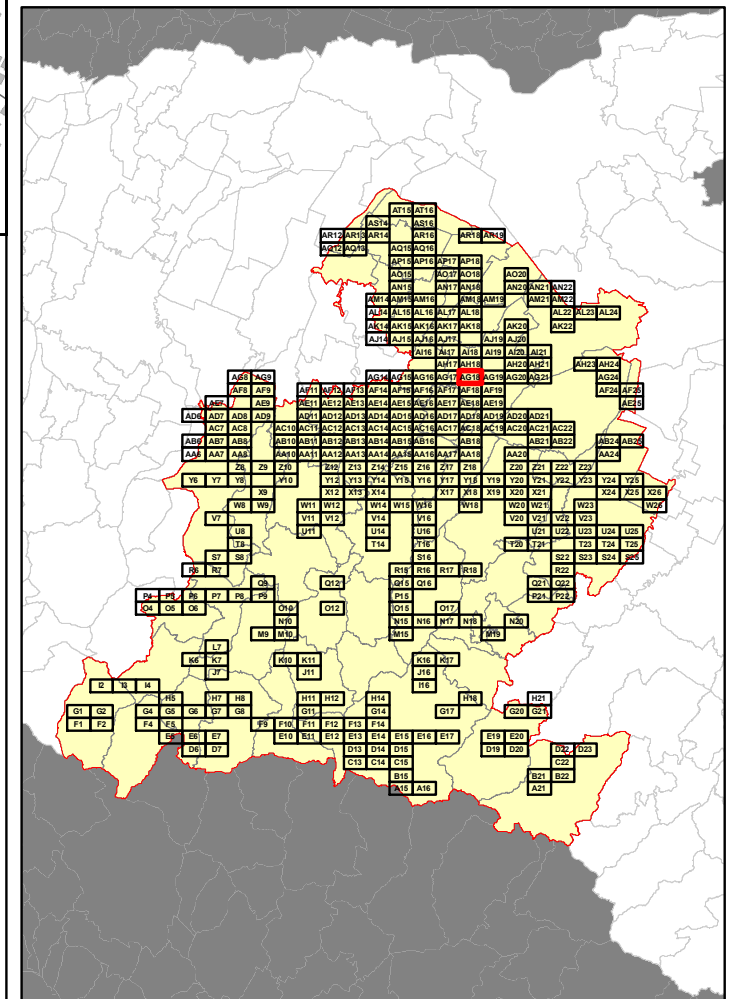

RELAZIONE TECNICA - FASCICOLO 1
Piano Programma Organizzativo

ALLEGATO 1L (PARTE 4)
Spazzamento Misto

Quadri da AE19 - AT16

Legenda

Numero Interventi/Anno per arcostrada

1 - 13	105 - 156	313 - 364
14 - 26	157 - 208	365 - 728
27 - 52	209 - 256	729 - 1545
53 - 104	256 - 312	

In corrispondenza di ciascun arco-strada si riporta "Lunghezza" e "Numero di interventi/anno" del singolo arcostrada nella forma: 116 - 52 (esempio), dove 116 è la lunghezza dell'arcostrada espressa in metri e 52 è il numero di interventi/anno

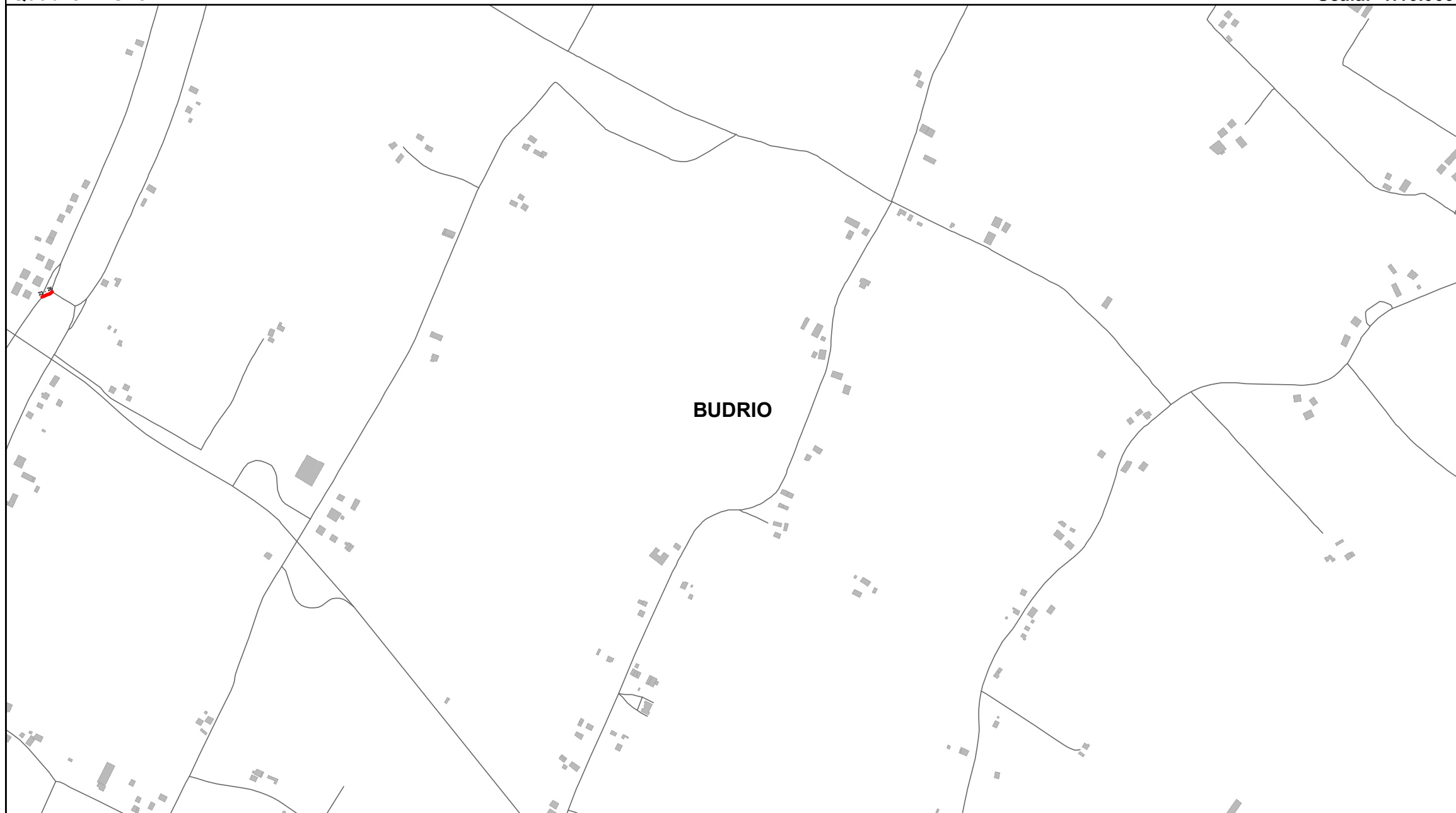

BUDRIO

Bacino territoriale di Bologna
Scala: 1:1.000.000

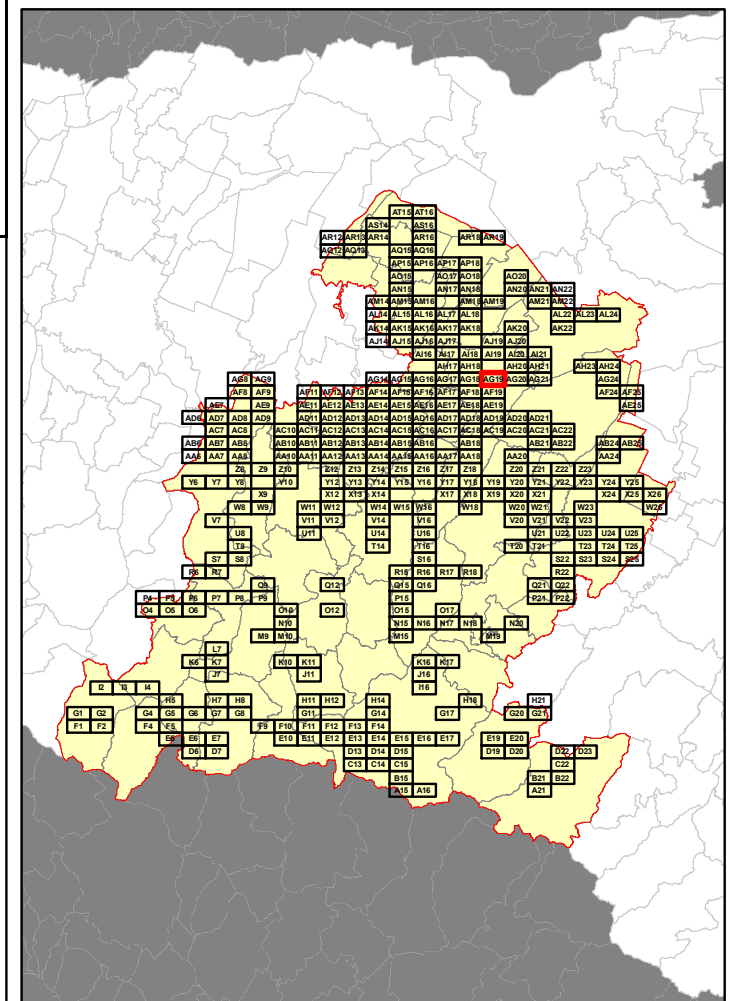

Elenco di vie, strade e piazze oggetto di spazzamento

— VIA RICCARDINA

<p>— VIA RICCARDINA</p>

RELAZIONE TECNICA - FASCICOLO 1
Piano Programma Organizzativo

ALLEGATO 1L (PARTE 4)
Spazzamento Misto

Quadri da AE19 - AT16

Legenda

Numero Interventi/Anno per arcostrada

1 - 13	105 - 156	313 - 364
14 - 26	157 - 208	365 - 728
27 - 52	209 - 256	729 - 1545
53 - 104	256 - 312	

In corrispondenza di ciascun arco-strada si riporta "Lunghezza" e "Numero di interventi/anno" del singolo arcostrada nella forma: 116 - 52 (esempio), dove 116 è la lunghezza dell'arcostrada espressa in metri e 52 è il numero di interventi/anno

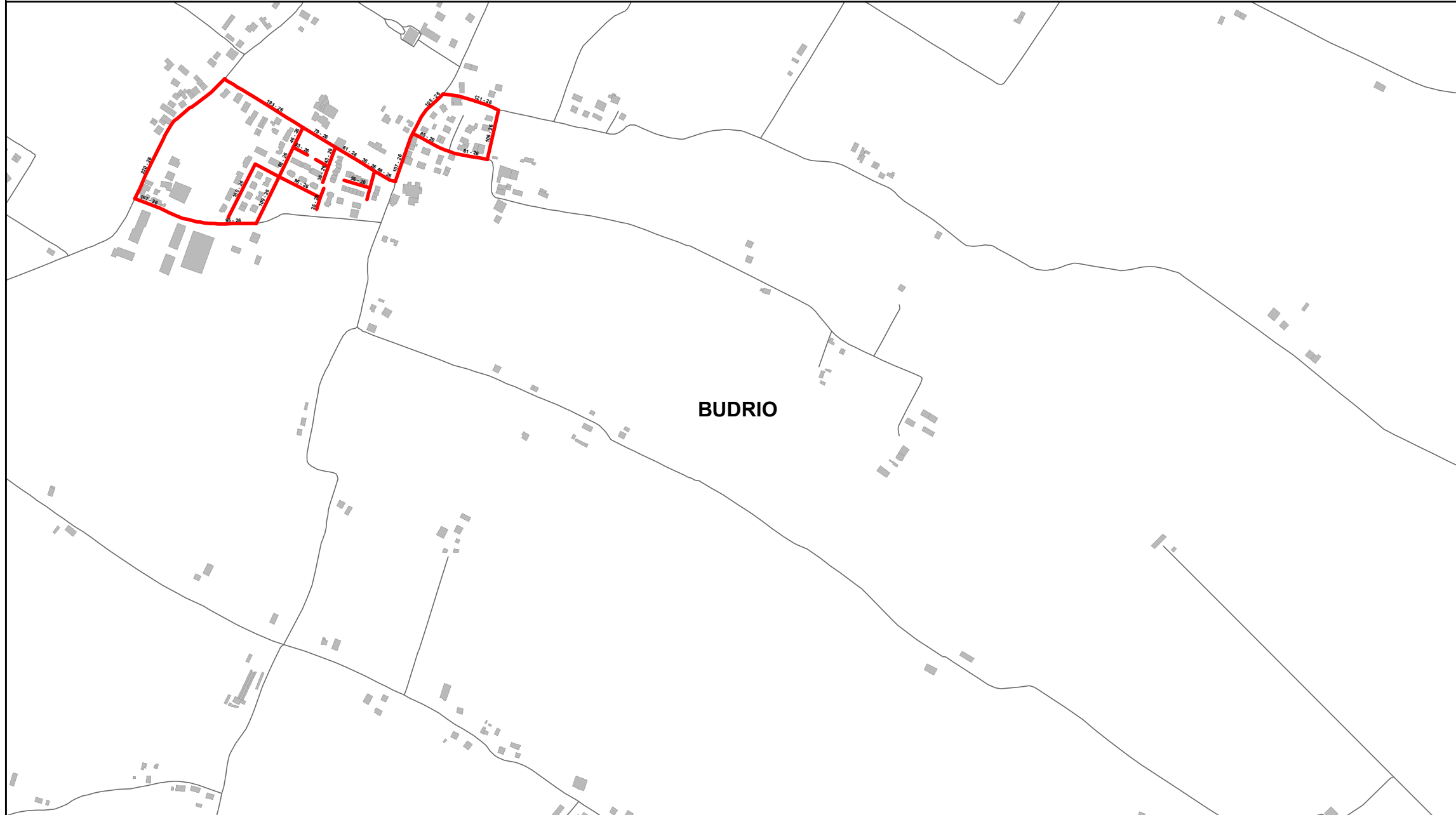

BUDRIO

Elenco di vie, strade e piazze oggetto di spazzamento

- VIA ALBERTO ASCARI
- VIA BARILONE
- VIA CROCE VEDRANA
- VIA FAUSTO COPPI
- VIA GHIARADINO
- VIA GINO BARTALI
- VIA GUIDOTTI
- VIA LUMACHINA
- VIA TAZIO NUVOLARI
- VIA ZENZALINO NORD

Bacino territoriale di Bologna
Scala: 1:1.000.000

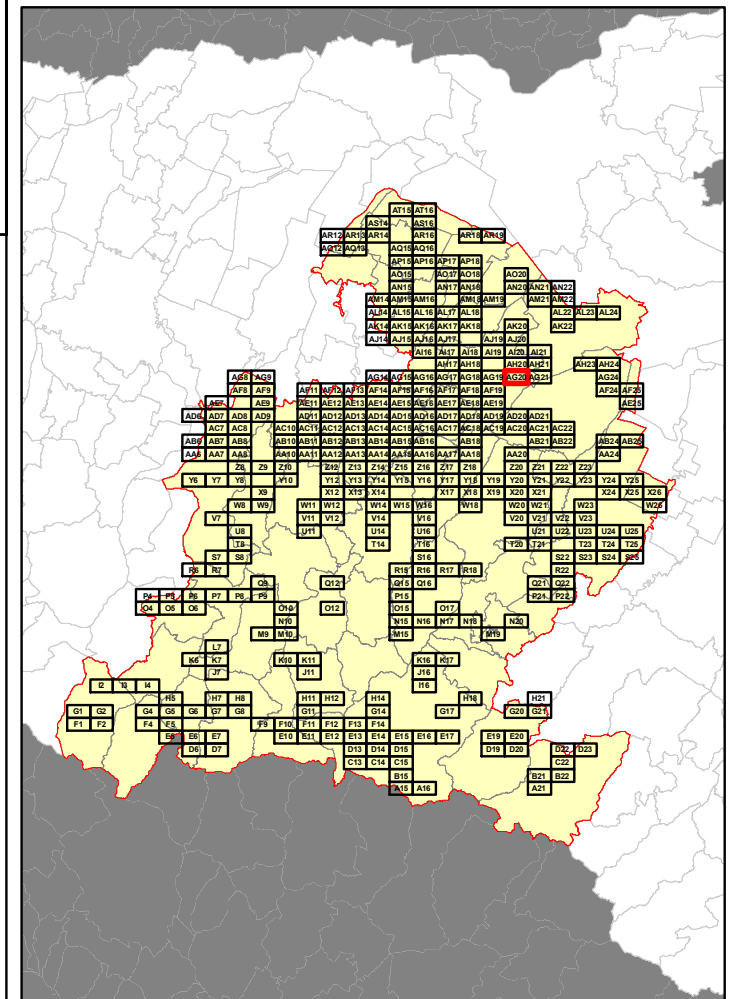

RELAZIONE TECNICA - FASCICOLO 1
Piano Programma Organizzativo

ALLEGATO 1L (PARTE 4)
Spazzamento Misto

Quadri da AE19 - AT16

Legenda

Numero Interventi/Anno per arcostrada

1 - 13	105 - 156	313 - 364
14 - 26	157 - 208	365 - 728
27 - 52	209 - 256	729 - 1545
53 - 104	256 - 312	

In corrispondenza di ciascun arco-strada si riporta "Lunghezza" e "Numero di interventi/anno" del singolo arcostrada nella forma: 116 - 52 (esempio), dove 116 è la lunghezza dell'arcostrada espressa in metri e 52 è il numero di interventi/anno



Bacino territoriale di Bologna
Scala: 1:1.000.000

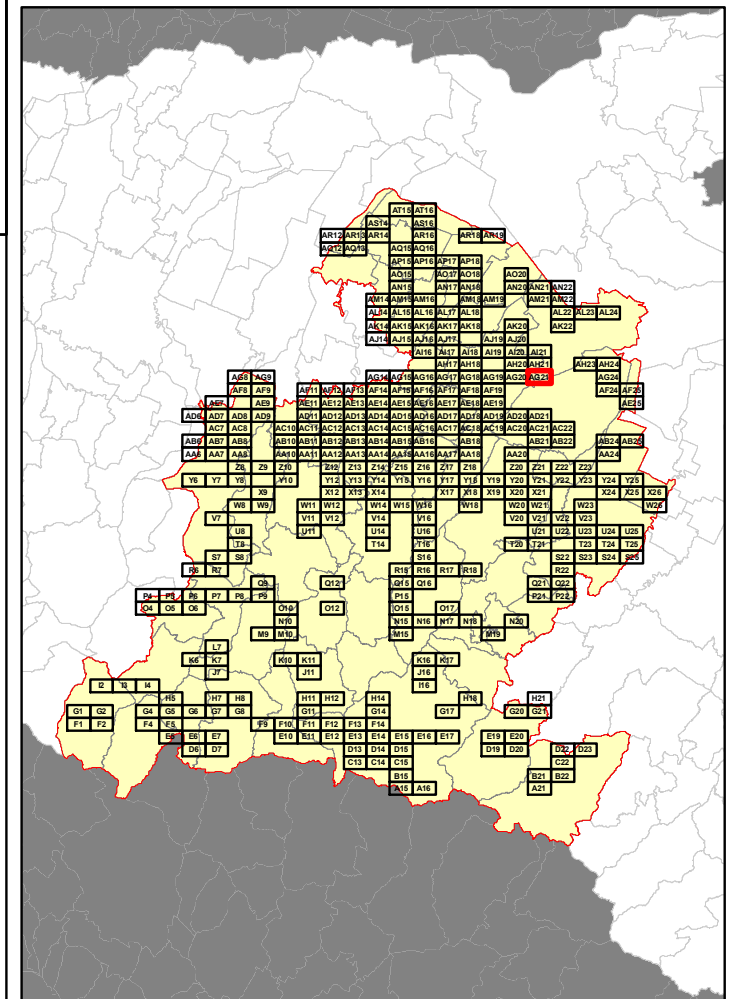

Elenco di vie, strade e piazze oggetto di spazzamento

— VIA SELVA

Table listing roads and squares for maintenance, with a legend for 'VIA SELVA'.

RELAZIONE TECNICA - FASCICOLO 1
Piano Programma Organizzativo

ALLEGATO 1L (PARTE 4)
Spazzamento Misto

Quadri da AE19 - AT16

Legenda

Numero Interventi/Anno per arcostrada

1 - 13	105 - 156	313 - 364
14 - 26	157 - 208	365 - 728
27 - 52	209 - 256	729 - 1545
53 - 104	256 - 312	

In corrispondenza di ciascun arco-strada si riporta "Lunghezza" e "Numero di interventi/anno" del singolo arcostrada nella forma: 116 - 52 (esempio), dove 116 è la lunghezza dell'arcostrada espressa in metri e 52 è il numero di interventi/anno

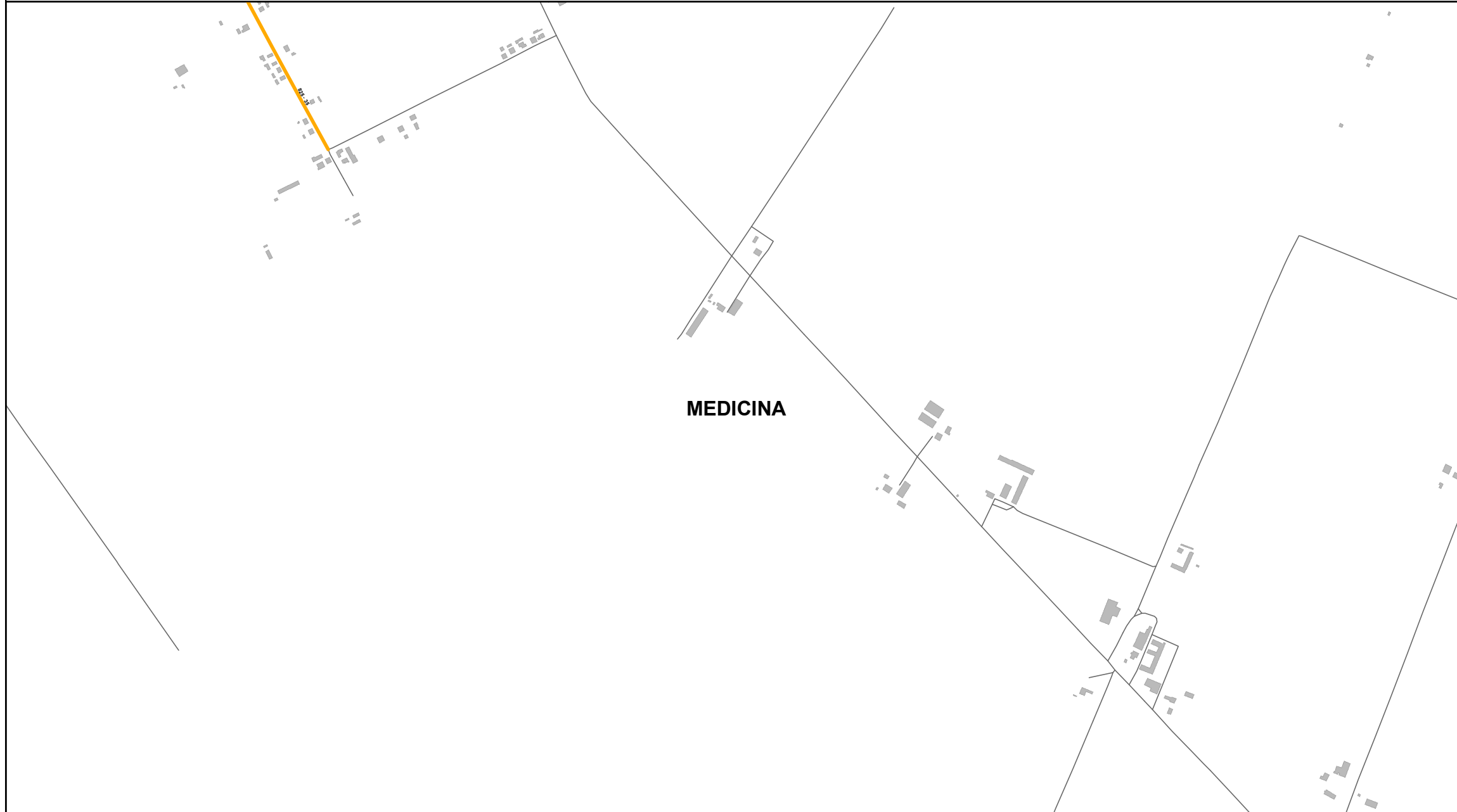

Elenco di vie, strade e piazze oggetto di spazzamento

— VIA RENATO FABBRI



Bacino territoriale di Bologna
Scala: 1:1.000.000

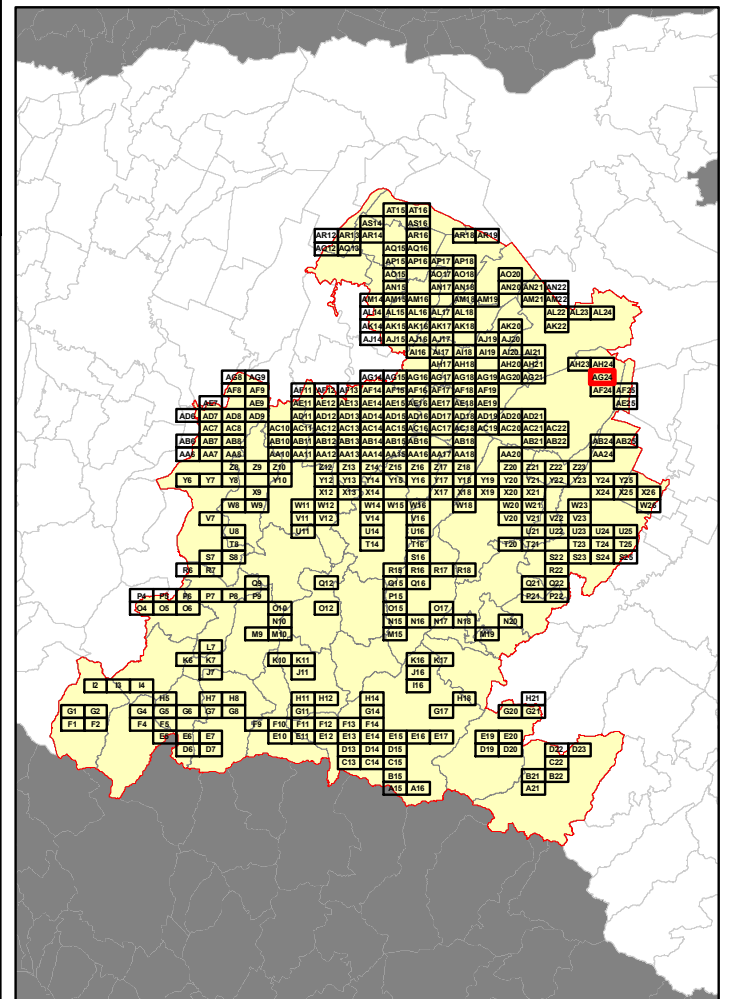

RELAZIONE TECNICA - FASCICOLO 1 Piano Programma Organizzativo

ALLEGATO 1L (PARTE 4) Spazzamento Misto

Quadri da AE19 - AT16

Legenda

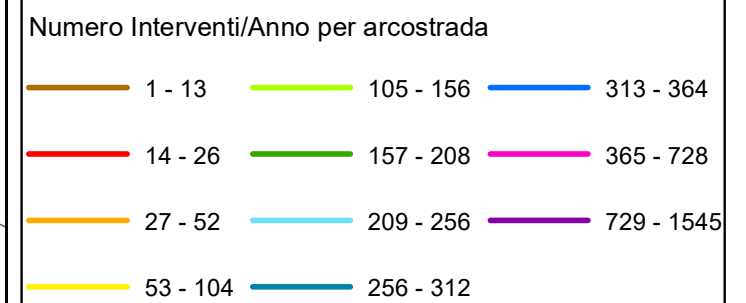

In corrispondenza di ciascun arco-strada si riporta "Lunghezza" e "Numero di interventi/anno" del singolo arcostrada nella forma: 116 - 52 (esempio), dove 116 è la lunghezza dell'arcostrada espressa in metri e 52 è il numero di interventi/anno



Elenco di vie, strade e piazze oggetto di spazzamento

— VIA VENTICINQUE APRILE 1945



Bacino territoriale di Bologna Scala: 1:1.000.000

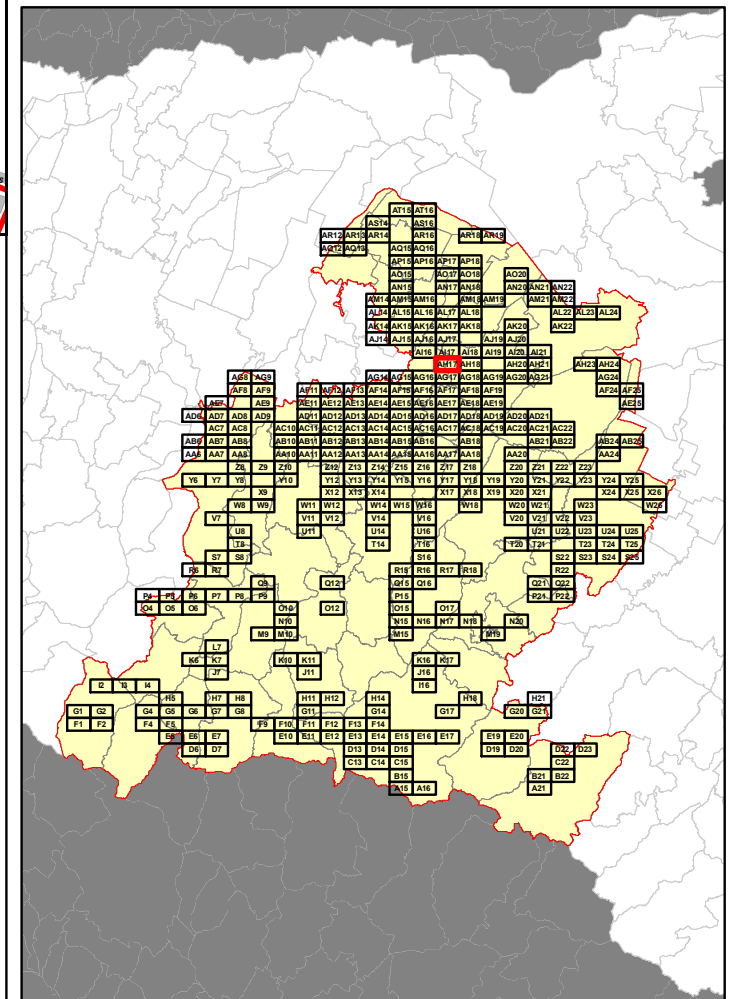

RELAZIONE TECNICA - FASCICOLO 1 Piano Programma Organizzativo

ALLEGATO 1L (PARTE 4) Spazzamento Misto

Quadri da AE19 - AT16

Legenda

Numero Interventi/Anno per arcostrada

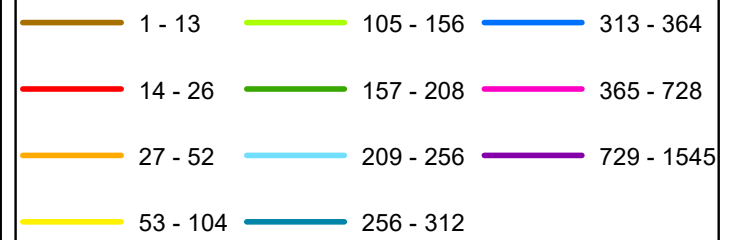

In corrispondenza di ciascun arco-strada si riporta "Lunghezza" e "Numero di interventi/anno" del singolo arcostrada nella forma: 116 - 52 (esempio), dove 116 è la lunghezza dell'arcostrada espressa in metri e 52 è il numero di interventi/anno

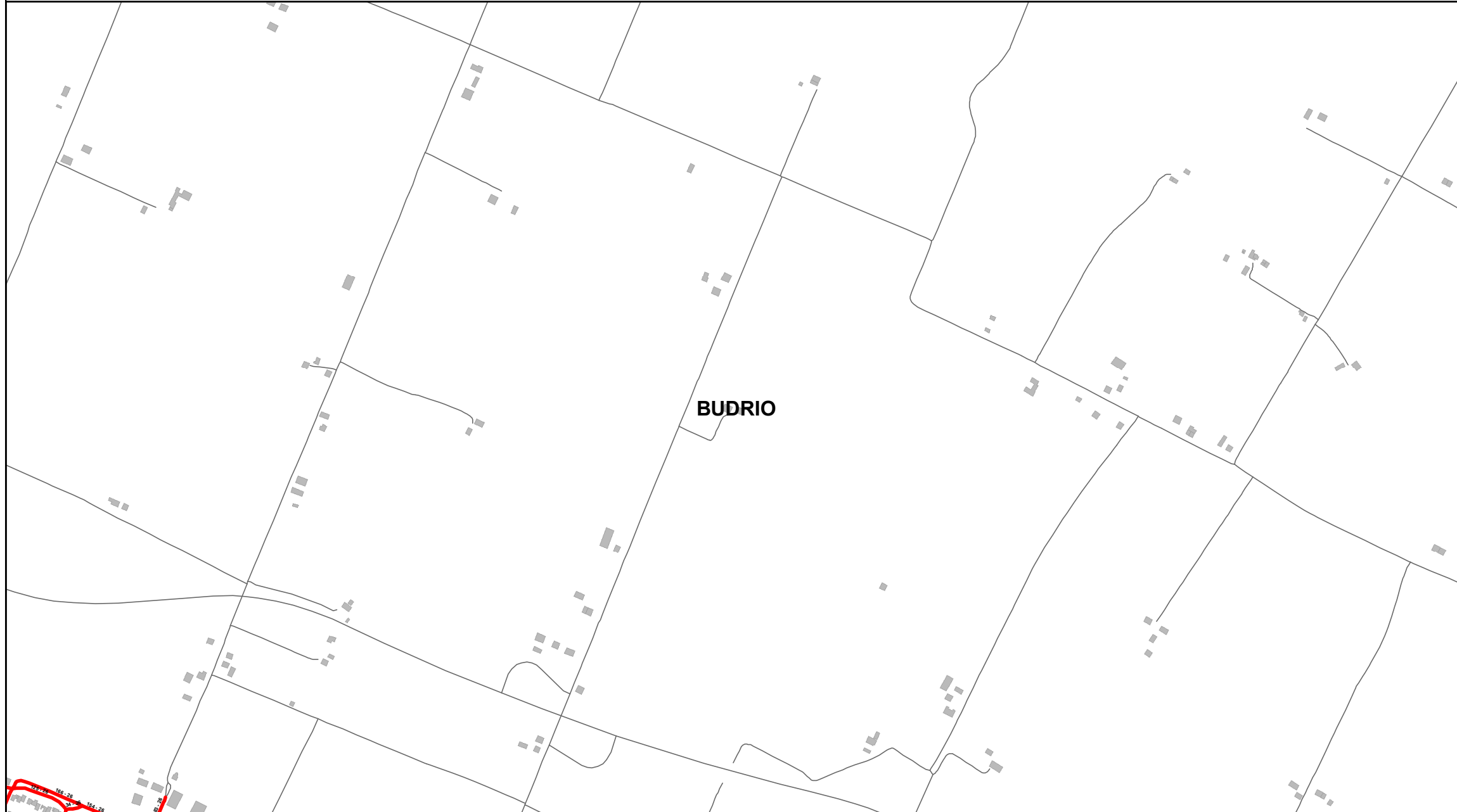

Elenco di vie, strade e piazze oggetto di spazzamento

- VIA ARMIGGIA
- VIA VENTICINQUE APRILE 1945

Bacino territoriale di Bologna Scala: 1:1.000.000

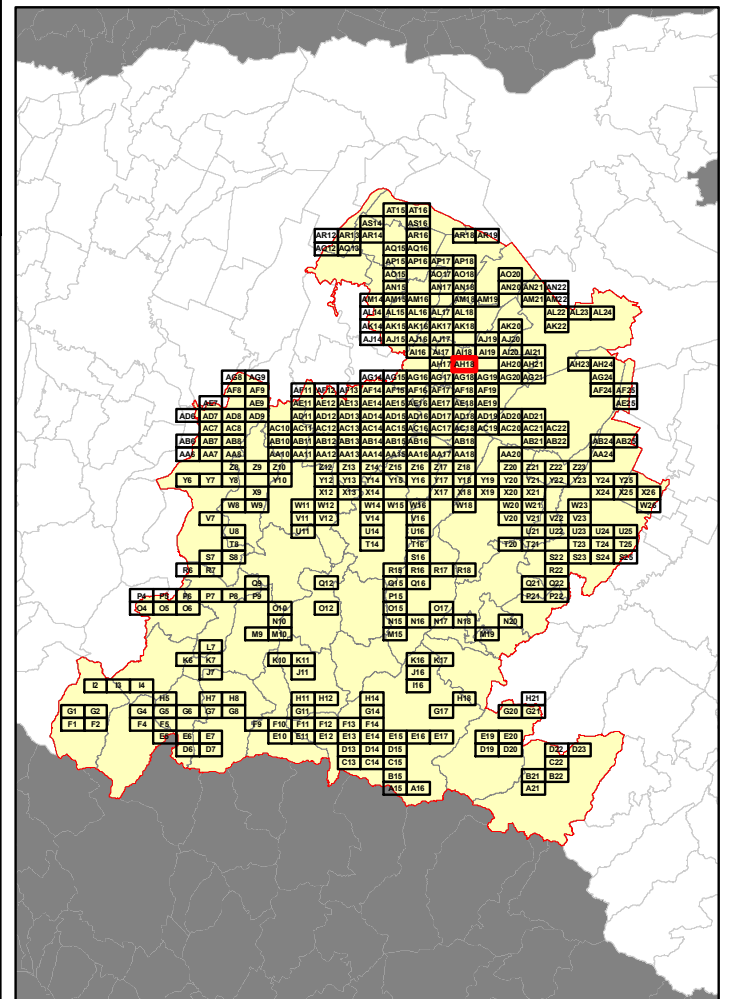

RELAZIONE TECNICA - FASCICOLO 1
Piano Programma Organizzativo

ALLEGATO 1L (PARTE 4)
Spazzamento Misto

Quadri da AE19 - AT16

Legenda

Numero Interventi/Anno per arcostrada

	1 - 13		105 - 156		313 - 364
	14 - 26		157 - 208		365 - 728
	27 - 52		209 - 256		729 - 1545
	53 - 104		256 - 312		

In corrispondenza di ciascun arco-strada si riporta "Lunghezza" e "Numero di interventi/anno" del singolo arcostrada nella forma: 116 - 52 (esempio), dove 116 è la lunghezza dell'arcostrada espressa in metri e 52 è il numero di interventi/anno

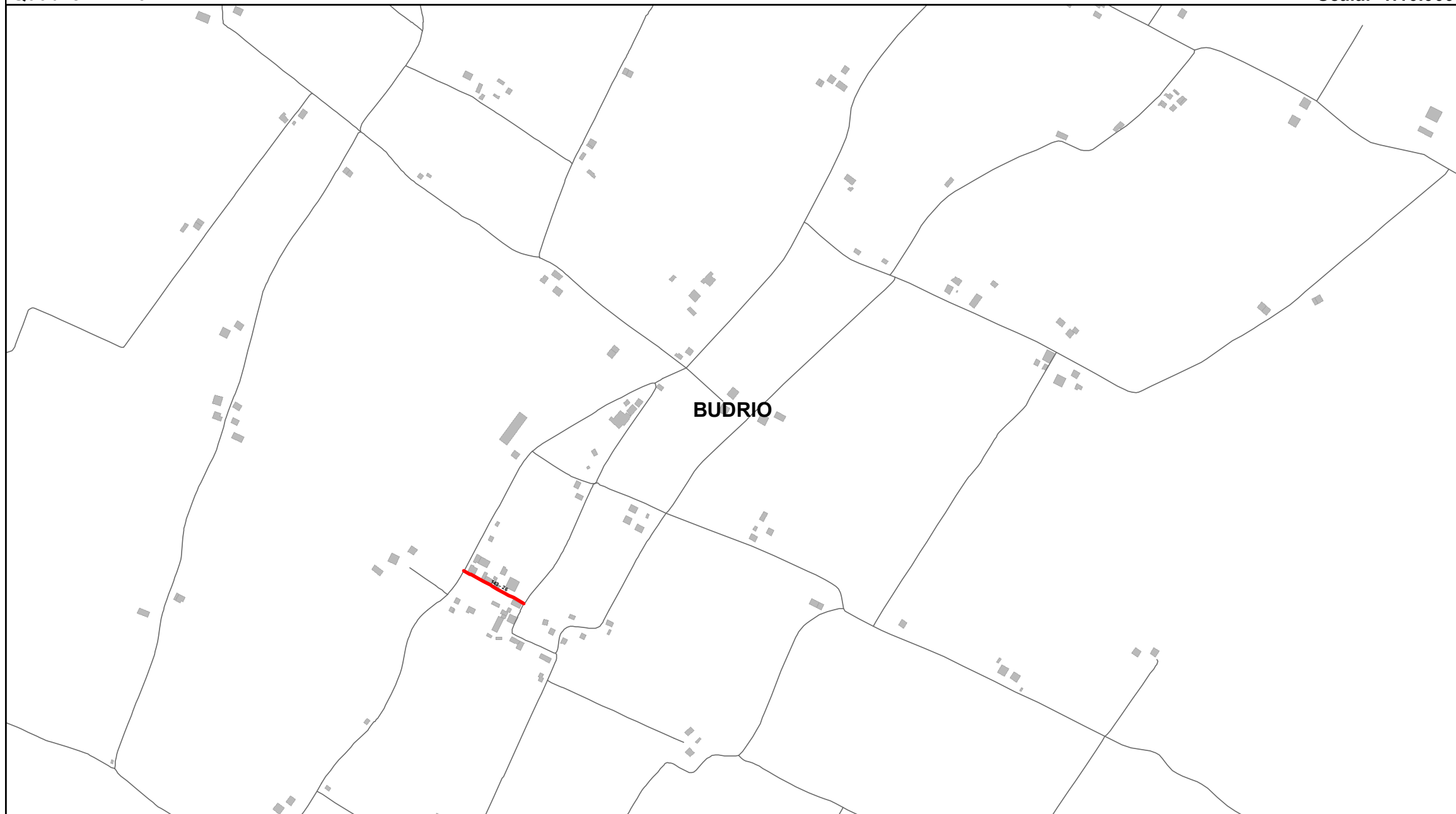

Elenco di vie, strade e piazze oggetto di spazzamento

— VIA DEL LAVORO



Bacino territoriale di Bologna
Scala: 1:1.000.000

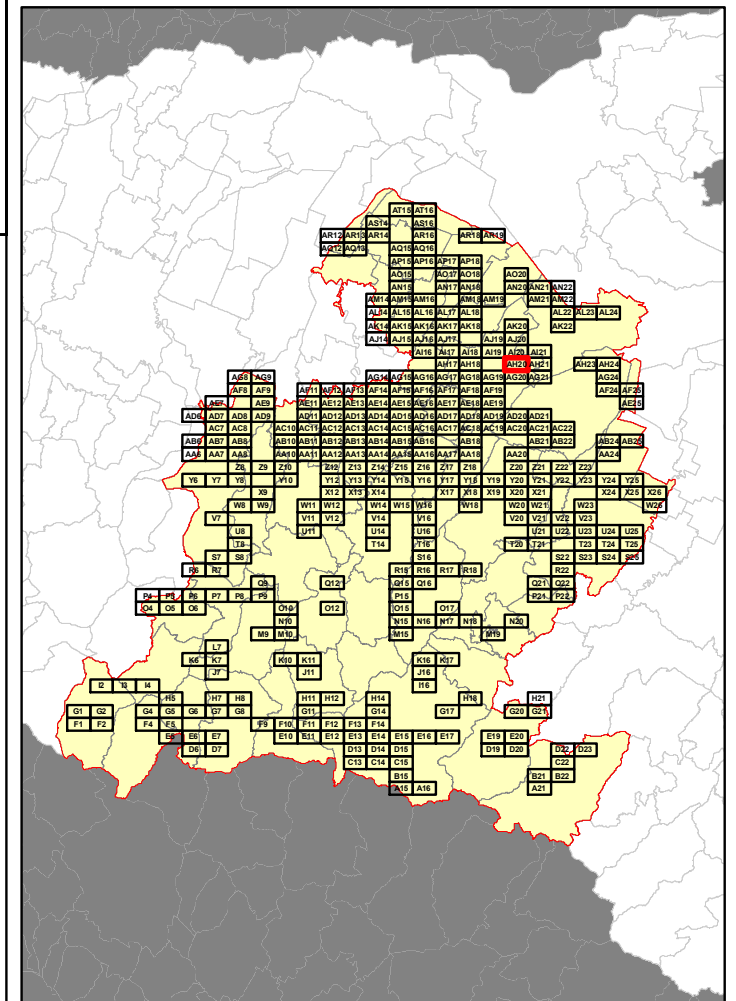

RELAZIONE TECNICA - FASCICOLO 1 Piano Programma Organizzativo

ALLEGATO 1L (PARTE 4) Spazzamento Misto

Quadri da AE19 - AT16

Legenda

Numero Interventi/Anno per arcostrada

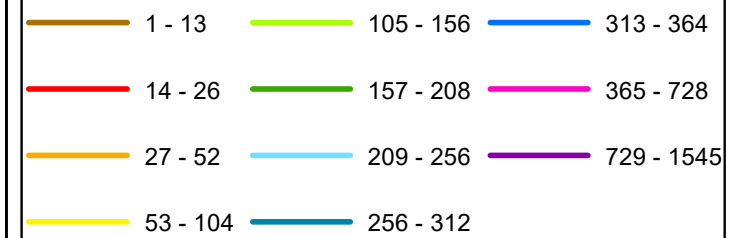

In corrispondenza di ciascun arco-strada si riporta "Lunghezza" e "Numero di interventi/anno" del singolo arcostrada nella forma: 116 - 52 (esempio), dove 116 è la lunghezza dell'arcostrada espressa in metri e 52 è il numero di interventi/anno



Bacino territoriale di Bologna Scala: 1:1.000.000

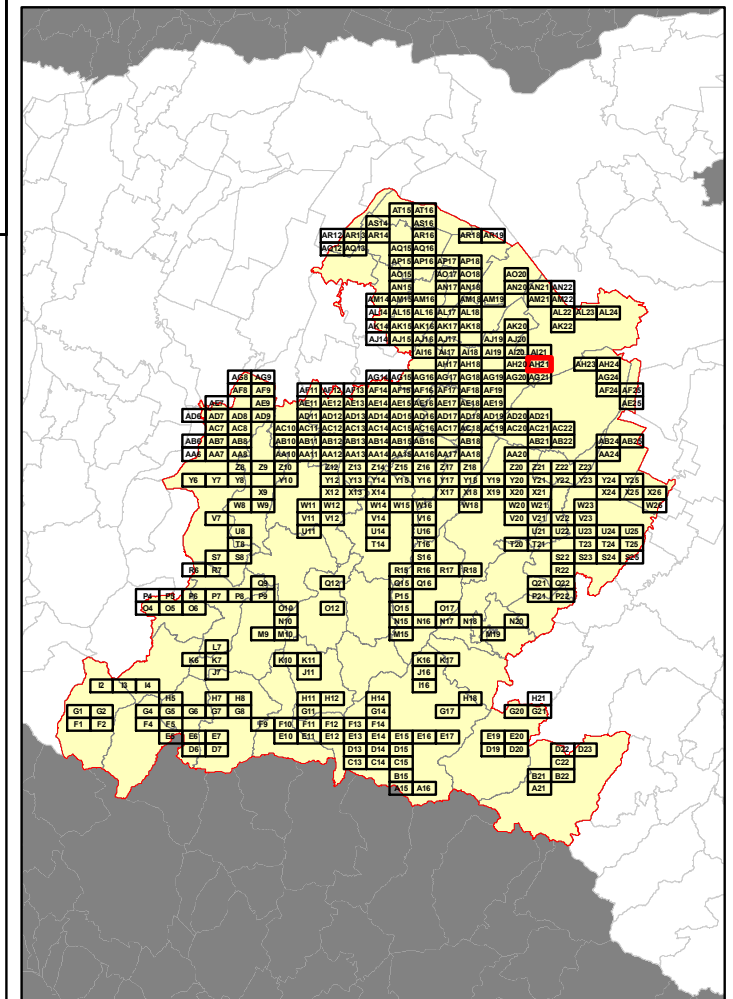

Elenco di vie, strade e piazze oggetto di spazzamento

— VIA SELVA



RELAZIONE TECNICA - FASCICOLO 1
Piano Programma Organizzativo

ALLEGATO 1L (PARTE 4)
Spazzamento Misto

Quadri da AE19 - AT16

Legenda

Numero Interventi/Anno per arcostrada

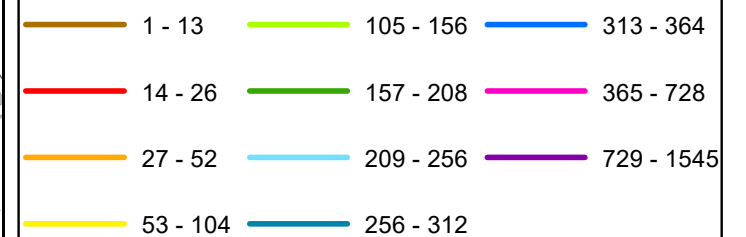

In corrispondenza di ciascun arco-strada si riporta "Lunghezza" e "Numero di interventi/anno" del singolo arcostrada nella forma: 116 - 52 (esempio), dove 116 è la lunghezza dell'arcostrada espressa in metri e 52 è il numero di interventi/anno



Bacino territoriale di Bologna
Scala: 1:1.000.000

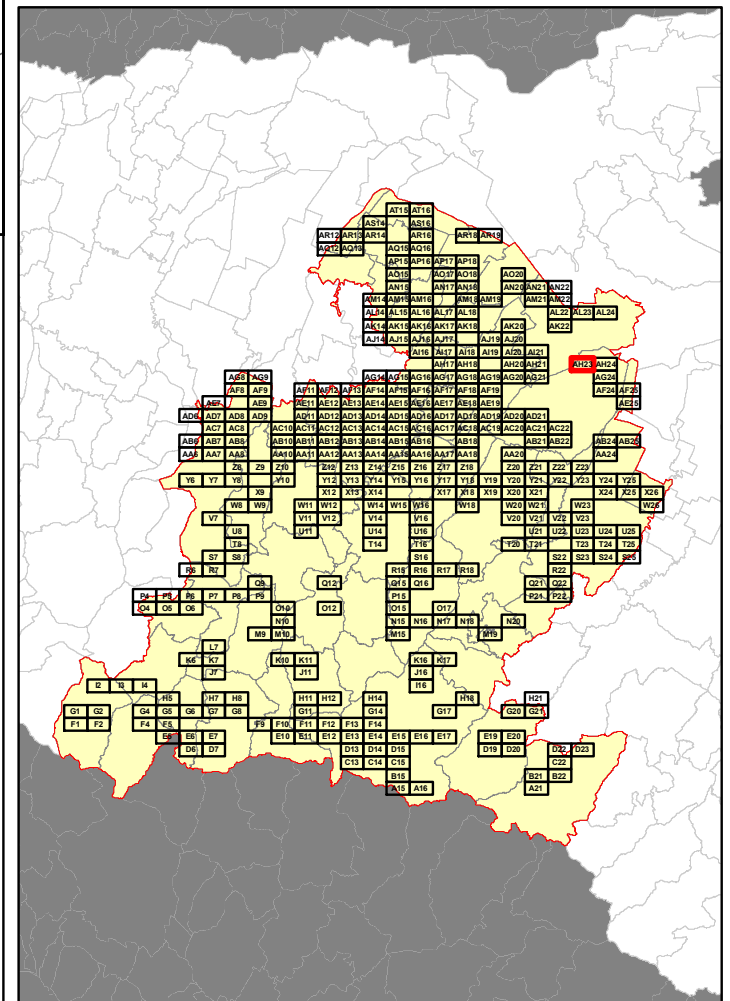

Elenco di vie, strade e piazze oggetto di spazzamento

— VIA SANTANTONIO



RELAZIONE TECNICA - FASCICOLO 1
Piano Programma Organizzativo

ALLEGATO 1L (PARTE 4)
Spazzamento Misto

Quadri da AE19 - AT16

Legenda

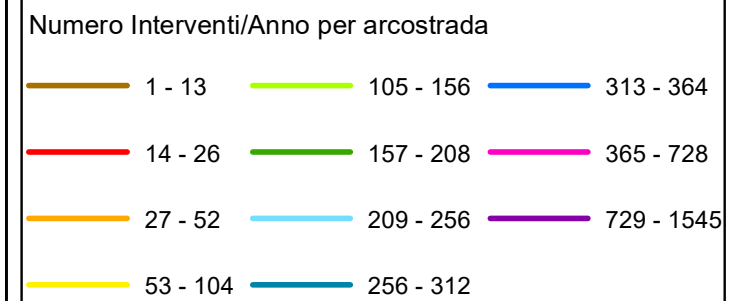

In corrispondenza di ciascun arco-strada si riporta "Lunghezza" e "Numero di interventi/anno" del singolo arcostrada nella forma: 116 - 52 (esempio), dove 116 è la lunghezza dell'arcostrada espressa in metri e 52 è il numero di interventi/anno

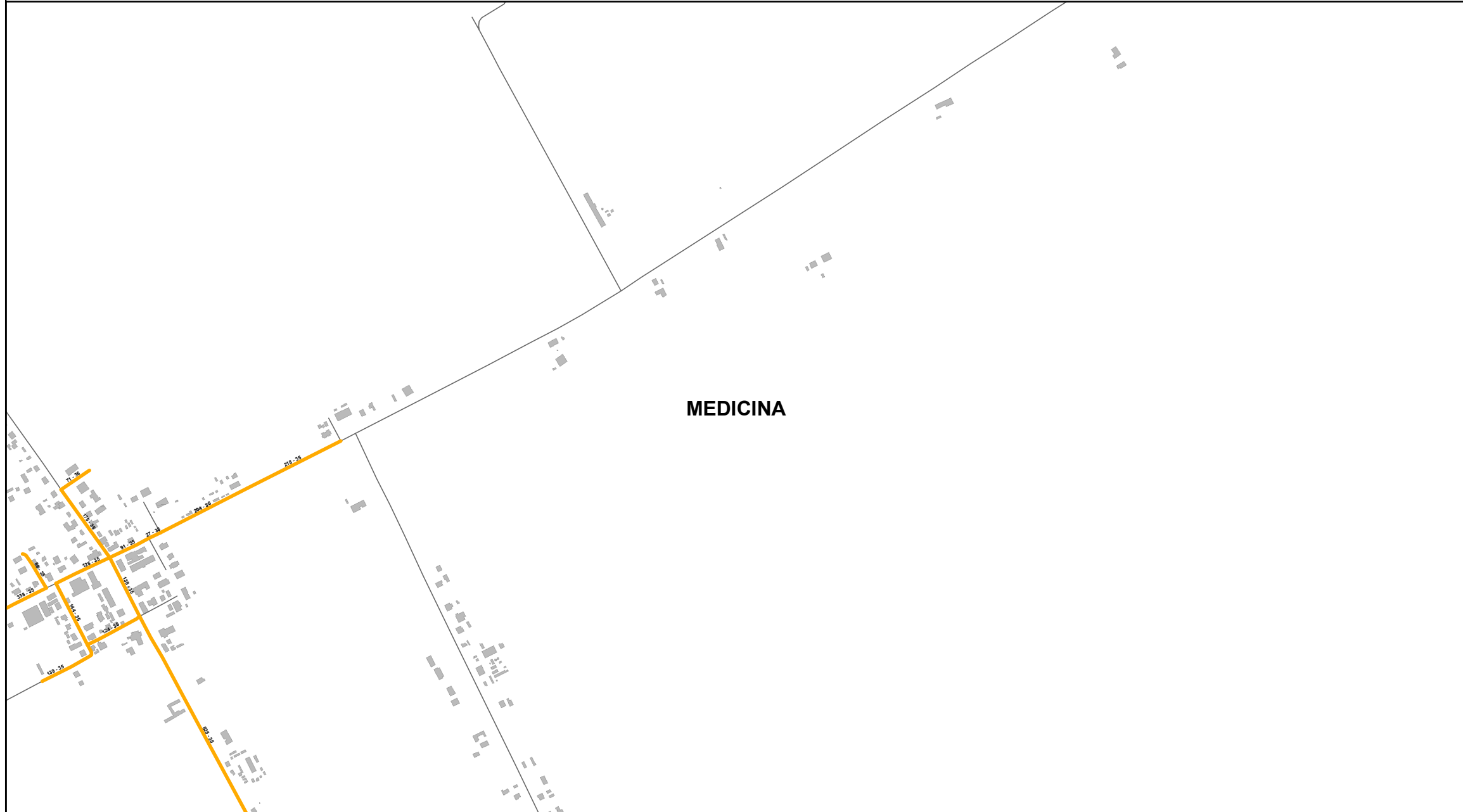

Elenco di vie, strade e piazze oggetto di spazzamento

- VIA ERNESTO BORROZZINO
- VIA IDICE
- VIA MARIO CAPPELLETTI
- VIA RENATO FABBRI
- VIA SANT'ANTONIO
- VIA TONNO BONORA

Bacino territoriale di Bologna
Scala: 1:1.000.000

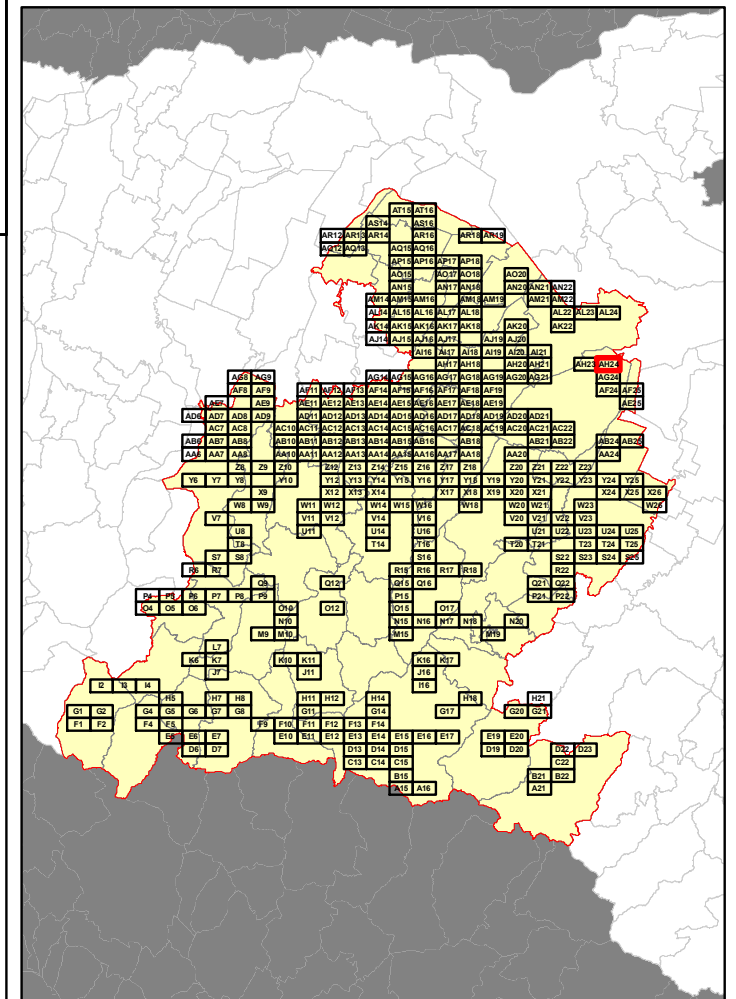

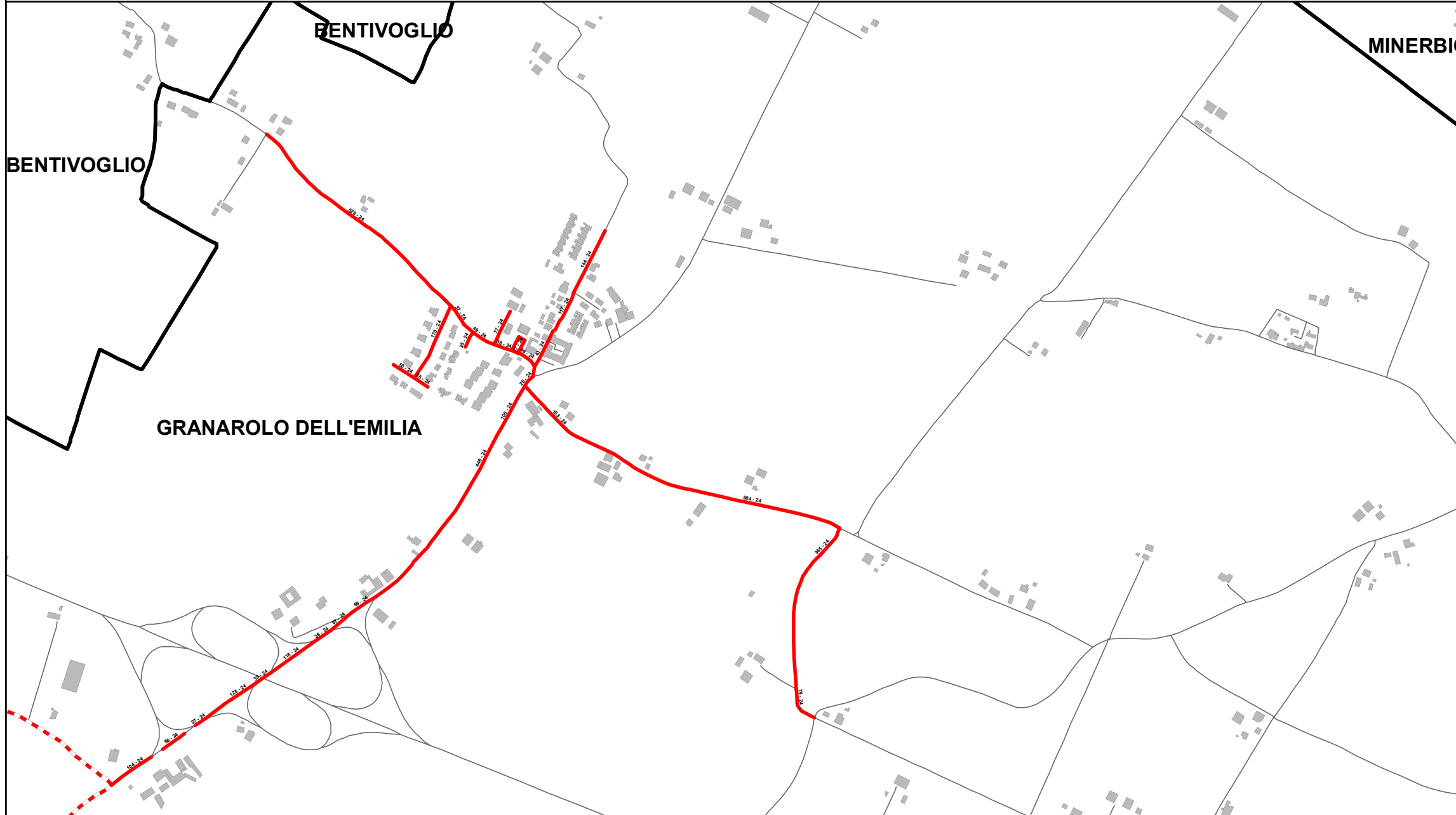

RELAZIONE TECNICA - FASCICOLO 1
Piano Programma Organizzativo

ALLEGATO 1L (PARTE 4)
Spazzamento Misto

Quadri da AE19 - AT16

Legenda

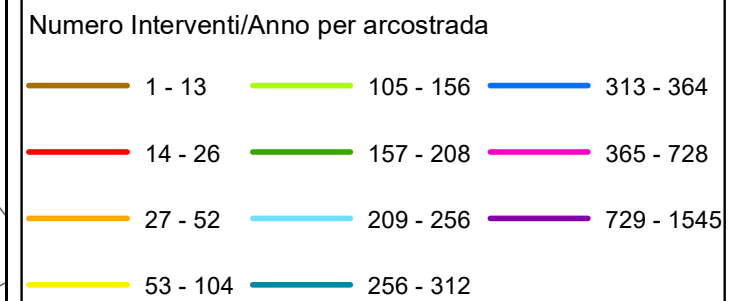

In corrispondenza di ciascun arco-strada si riporta "Lunghezza" e "Numero di interventi/anno" del singolo arcostrada nella forma: 116 - 52 (esempio), dove 116 è la lunghezza dell'arcostrada espressa in metri e 52 è il numero di interventi/anno

Elenco di vie, strade e piazze oggetto di spazzamento

- VIA CHESA
- VIA GIANNI RODARI
- VIA ITALO CALVINO
- VIA LARGHE
- VIA PORRETTANA
- VIA SAN MARINO

Bacino territoriale di Bologna
Scala: 1:1.000.000

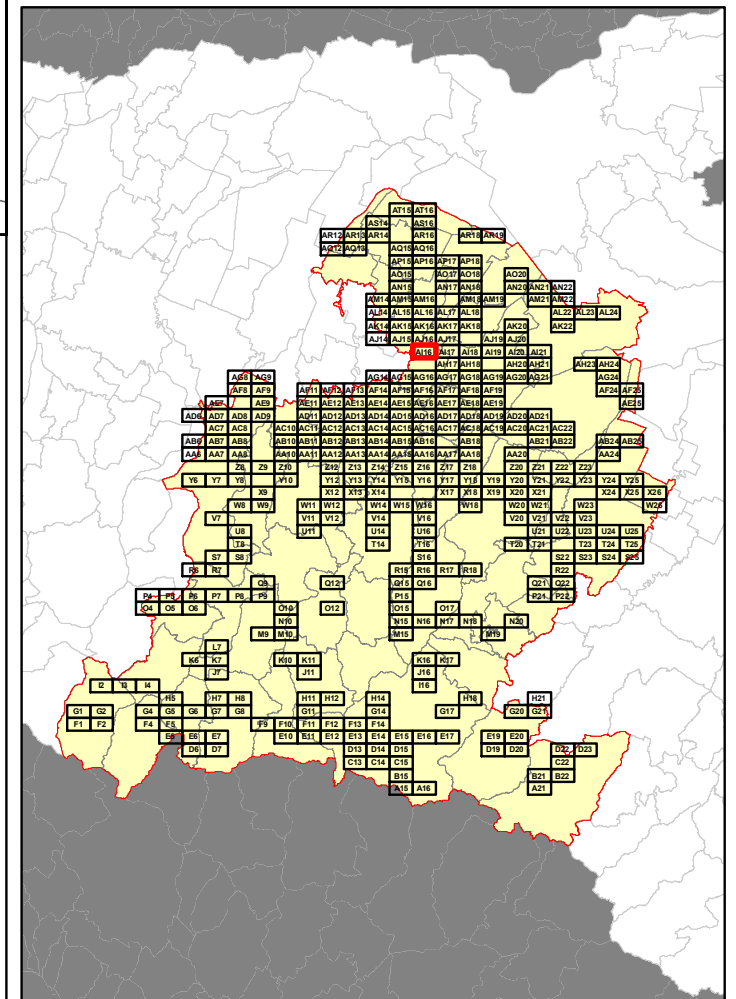

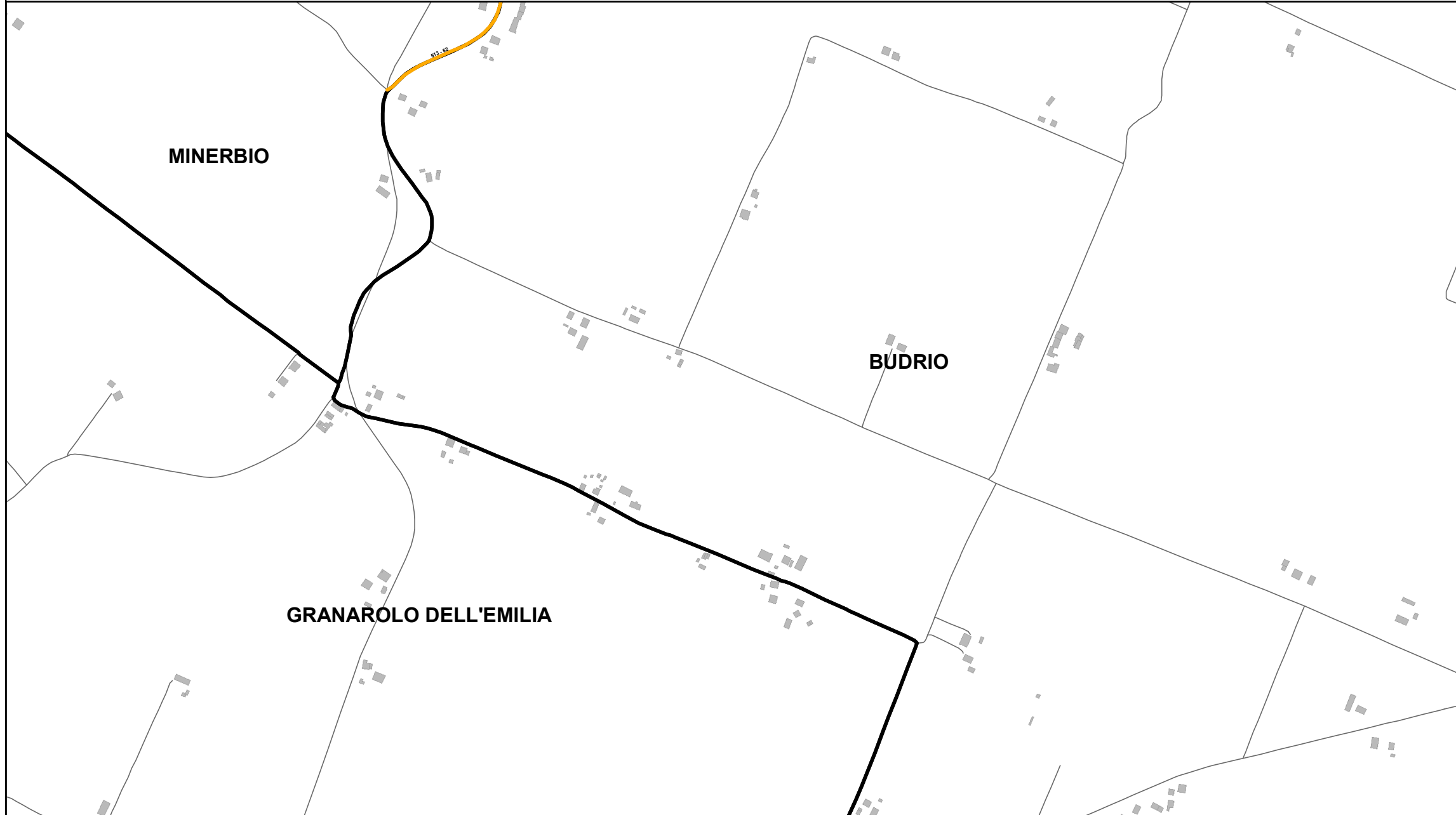

RELAZIONE TECNICA - FASCICOLO 1
Piano Programma Organizzativo

ALLEGATO 1L (PARTE 4)
Spazzamento Misto

Quadri da AE19 - AT16

Legenda

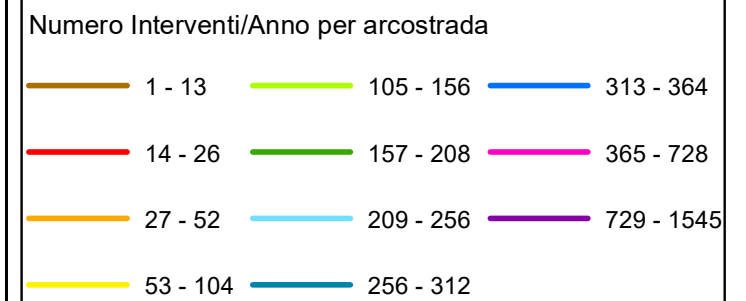

In corrispondenza di ciascun arco-strada si riporta "Lunghezza" e "Numero di interventi/anno" del singolo arcostrada nella forma: 116 - 52 (esempio), dove 116 è la lunghezza dell'arcostrada espressa in metri e 52 è il numero di interventi/anno

Bacino territoriale di Bologna
Scala: 1:1.000.000

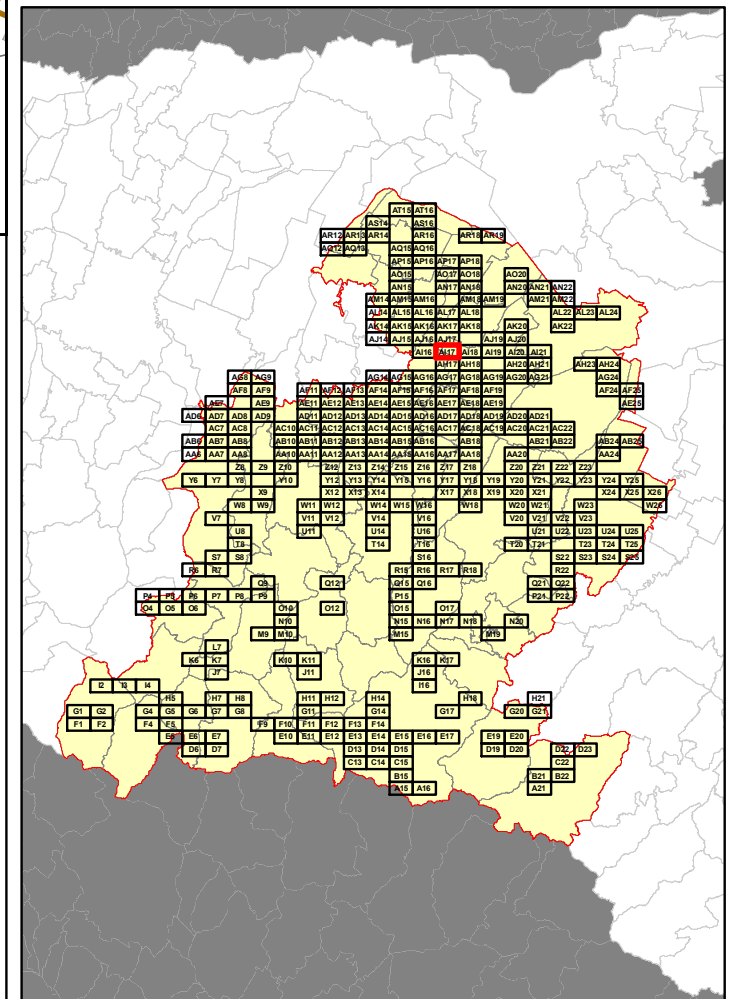

Elenco di vie, strade e piazze oggetto di spazzamento

- VIA ARMAROLO
- VIA PONTICELLA

RELAZIONE TECNICA - FASCICOLO 1
Piano Programma Organizzativo

ALLEGATO 1L (PARTE 4)
Spazzamento Misto

Quadri da AE19 - AT16

Legenda

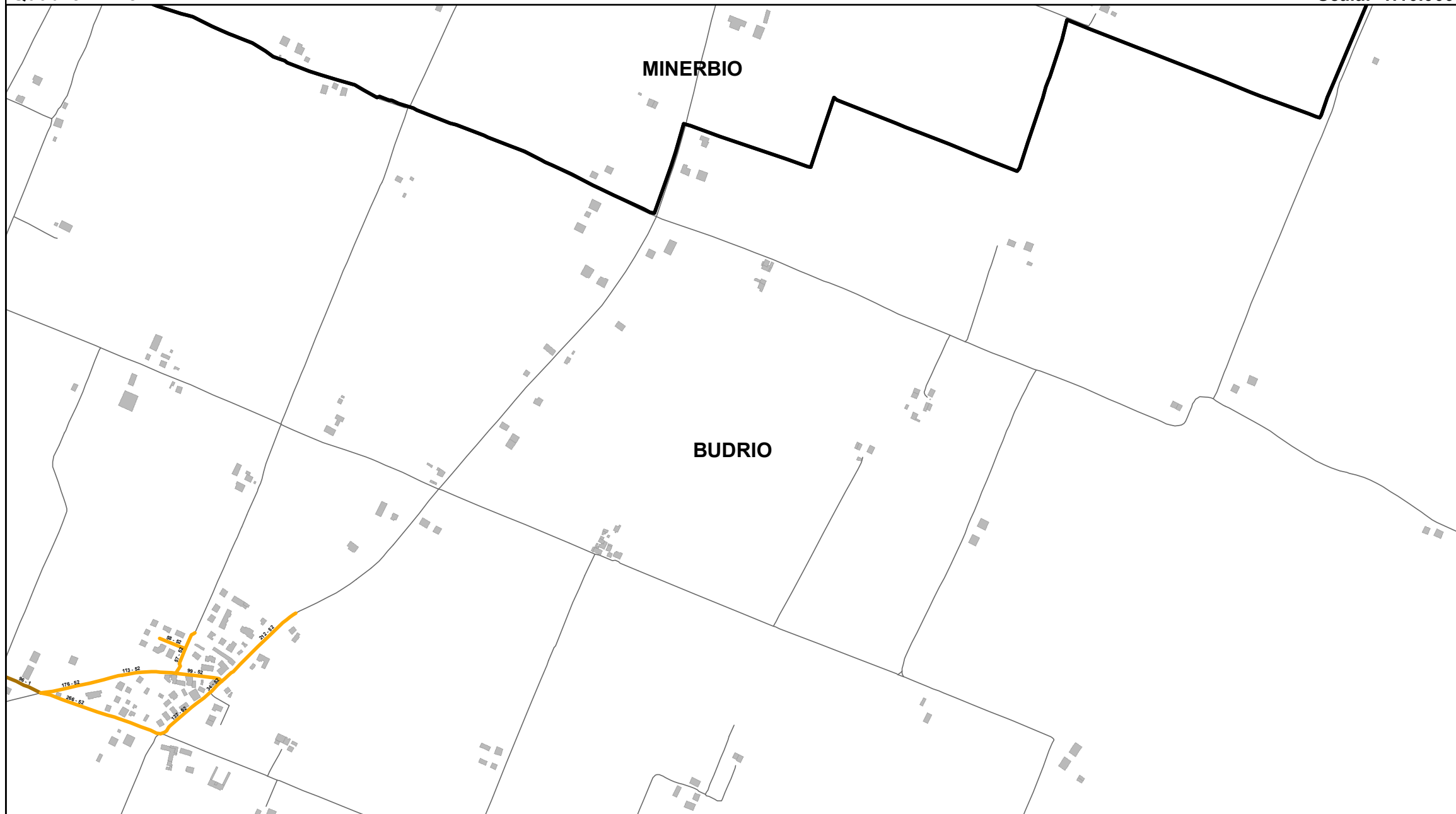
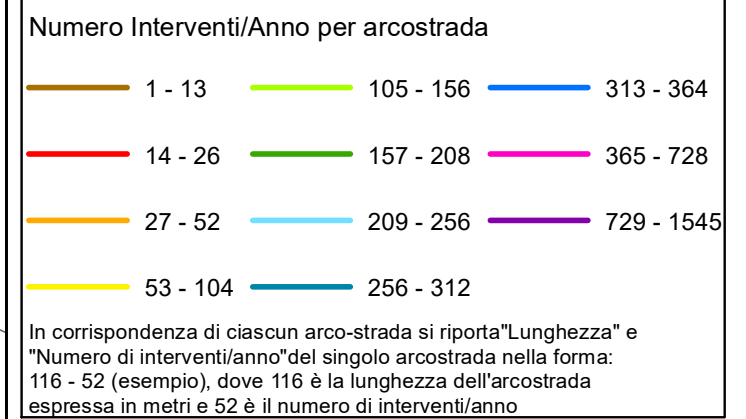

Elenco di vie, strade e piazze oggetto di spazzamento

- VIA MARANA
- VIA PONTICELLA
- VIA POZZO
- VIA SAN DONATO
- VIA SAN ZENONE

Bacino territoriale di Bologna
Scala: 1:1.000.000

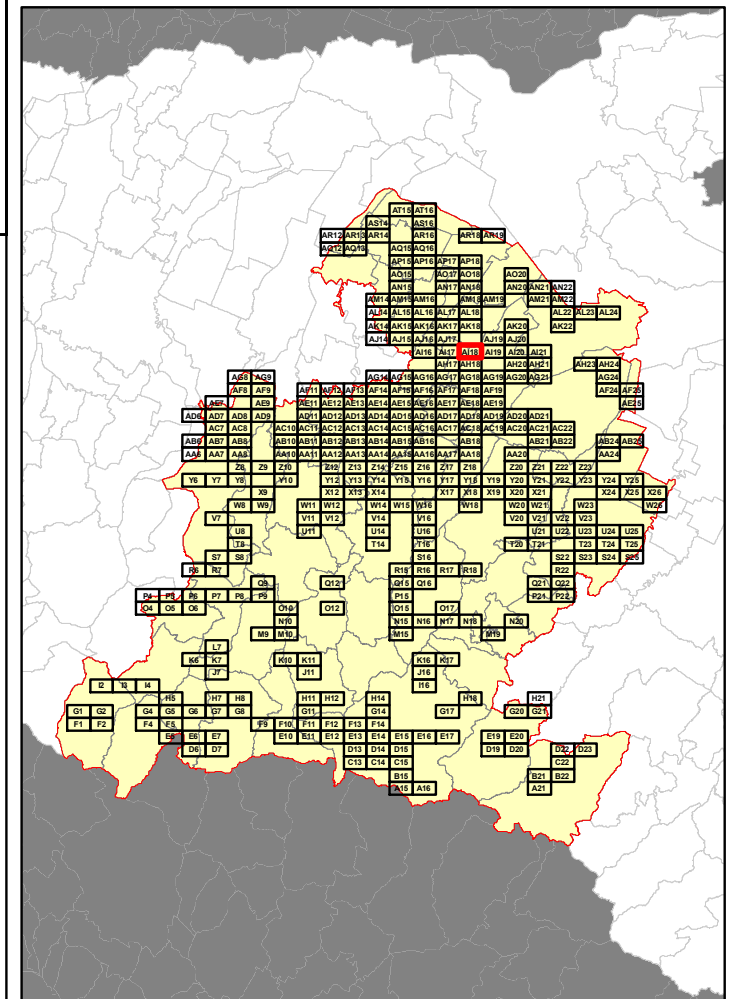

RELAZIONE TECNICA - FASCICOLO 1
Piano Programma Organizzativo

ALLEGATO 1L (PARTE 4)
Spazzamento Misto

Quadri da AE19 - AT16

Legenda

Numero Interventi/Anno per arcostrada

1 - 13	105 - 156	313 - 364
14 - 26	157 - 208	365 - 728
27 - 52	209 - 256	729 - 1545
53 - 104	256 - 312	

In corrispondenza di ciascun arco-strada si riporta "Lunghezza" e "Numero di interventi/anno" del singolo arcostrada nella forma: 116 - 52 (esempio), dove 116 è la lunghezza dell'arcostrada espressa in metri e 52 è il numero di interventi/anno

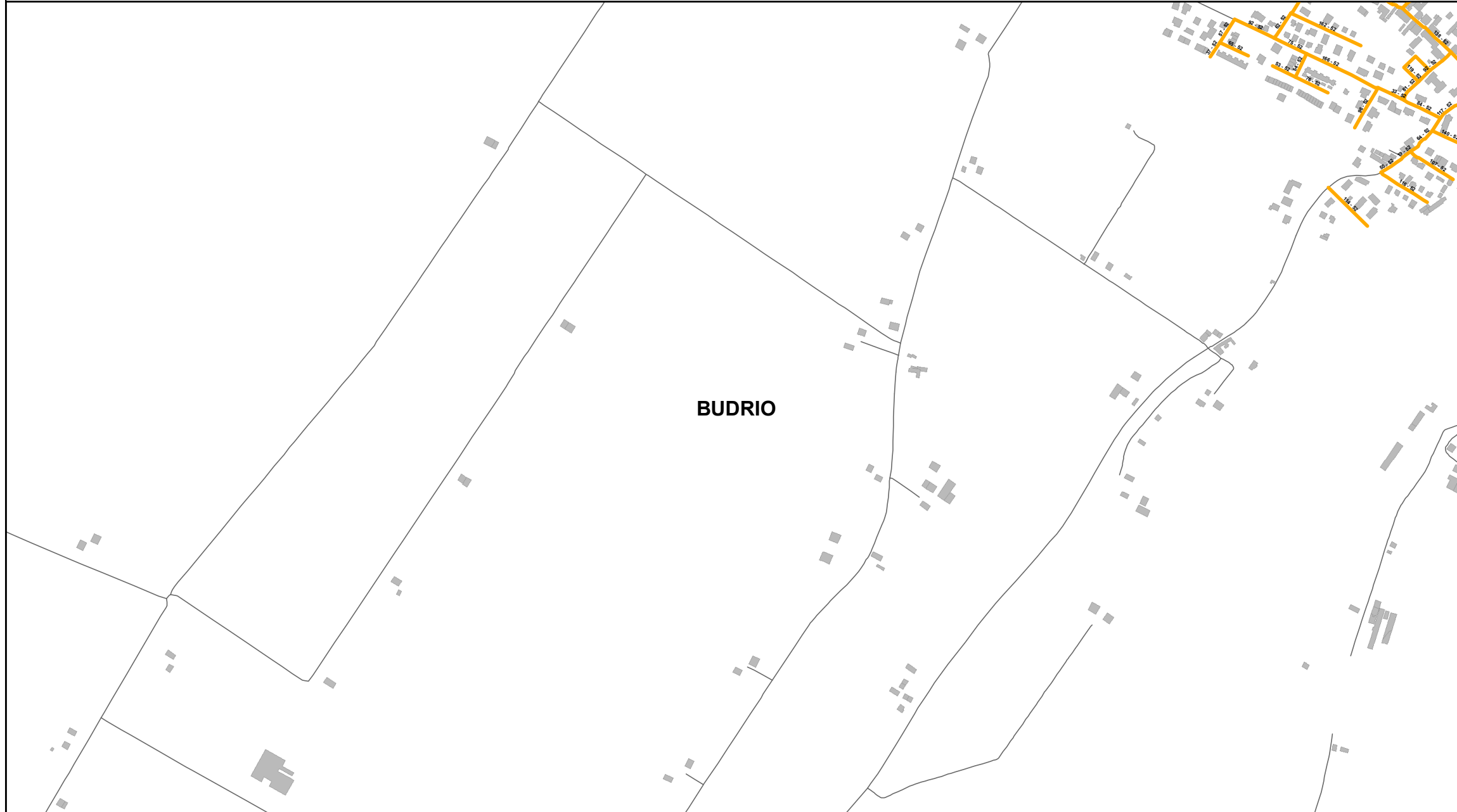

Elenco di vie, strade e piazze oggetto di spazzamento

- PIAZZA DARIO BALDINI
- VIA ADELIO CAVAZZA
- VIA BENEDETTO SCHIASSI
- VIA CAVALLE
- VIA CESARE SARTI
- VIA DINO CARIANI
- VIA ERCOLE GRAZIANI
- VIA GIORGIO GABER
- VIA RICCARDINA MEZZOLARA
- VIA SFORZA

Bacino territoriale di Bologna
Scala: 1:1.000.000

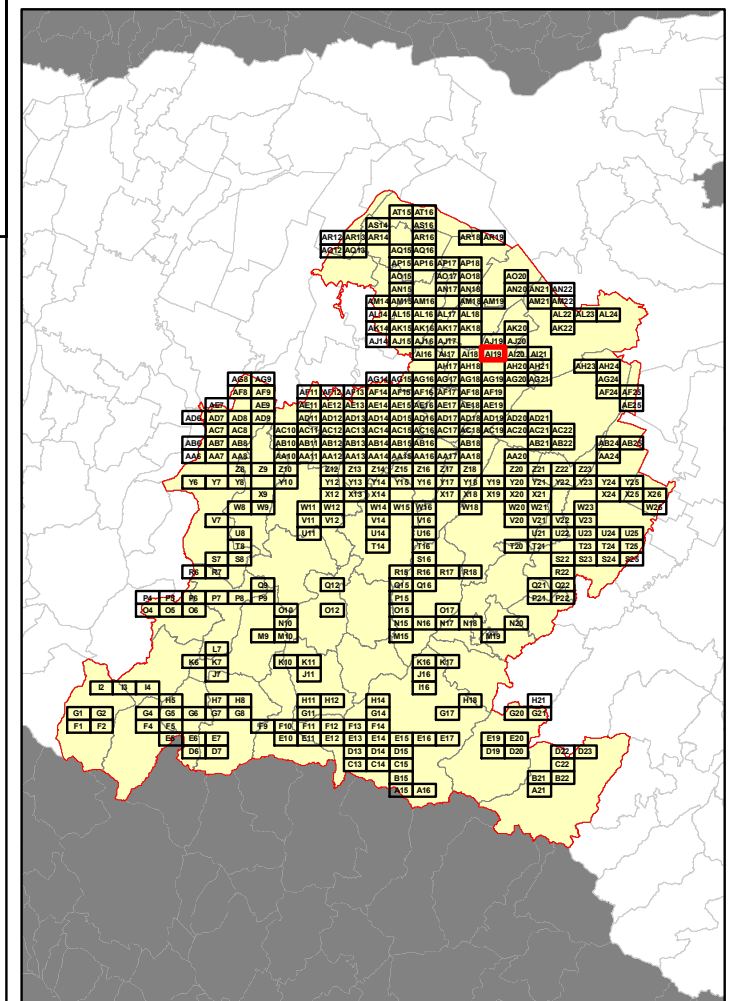

RELAZIONE TECNICA - FASCICOLO 1
Piano Programma Organizzativo

ALLEGATO 1L (PARTE 4)
Spazzamento Misto

Quadri da AE19 - AT16

Legenda

Numero Interventi/Anno per arcostrada

1 - 13	105 - 156	313 - 364
14 - 26	157 - 208	365 - 728
27 - 52	209 - 256	729 - 1545
53 - 104	256 - 312	

In corrispondenza di ciascun arco-strada si riporta "Lunghezza" e "Numero di interventi/anno" del singolo arcostrada nella forma: 116 - 52 (esempio), dove 116 è la lunghezza dell'arcostrada espressa in metri e 52 è il numero di interventi/anno

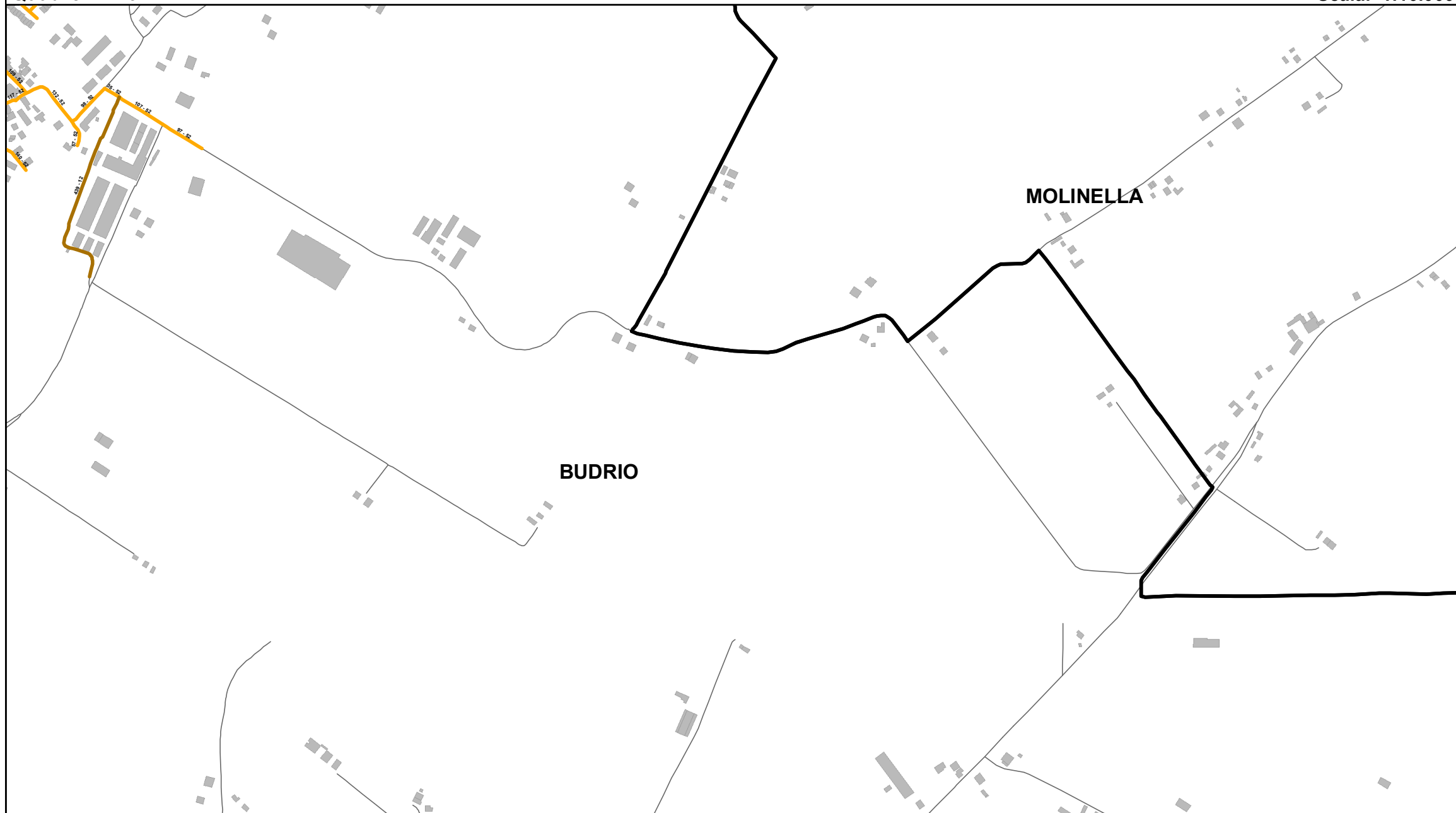

Elenco di vie, strade e piazze oggetto di spazzamento

- VIA BENEDETTO SCHIASSI
- VIA DON GIOVANNI MINZONI
- VIA LUMACA
- VIA RICCARDINA MEZZOLARA
- VIA SFORZA
- VIA VIAZZA SINISTRA

Bacino territoriale di Bologna
Scala: 1:1.000.000

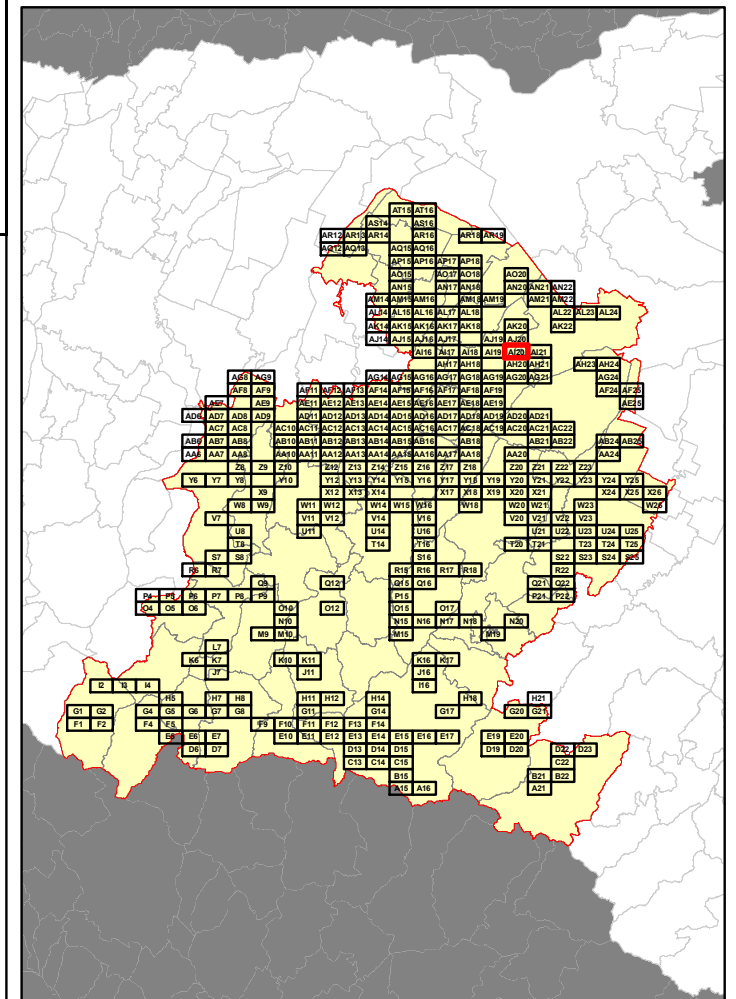

RELAZIONE TECNICA - FASCICOLO 1
Piano Programma Organizzativo

ALLEGATO 1L (PARTE 4)
Spazzamento Misto

Quadri da AE19 - AT16

Legenda

Numero Interventi/Anno per arcostrada		
	1 - 13	
	14 - 26	
	27 - 52	
	53 - 104	
	105 - 156	
	157 - 208	
	209 - 256	
	256 - 312	
	313 - 364	
	365 - 728	
	729 - 1545	

In corrispondenza di ciascun arco-strada si riporta "Lunghezza" e "Numero di interventi/anno" del singolo arcostrada nella forma: 116 - 52 (esempio), dove 116 è la lunghezza dell'arcostrada espressa in metri e 52 è il numero di interventi/anno

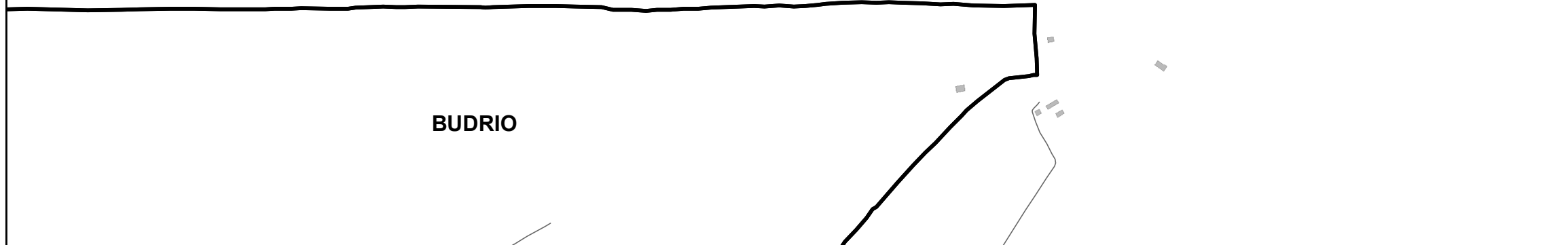

Elenco di vie, strade e piazze oggetto di spazzamento

— VIA SANTELENA



Bacino territoriale di Bologna
Scala: 1:1.000.000

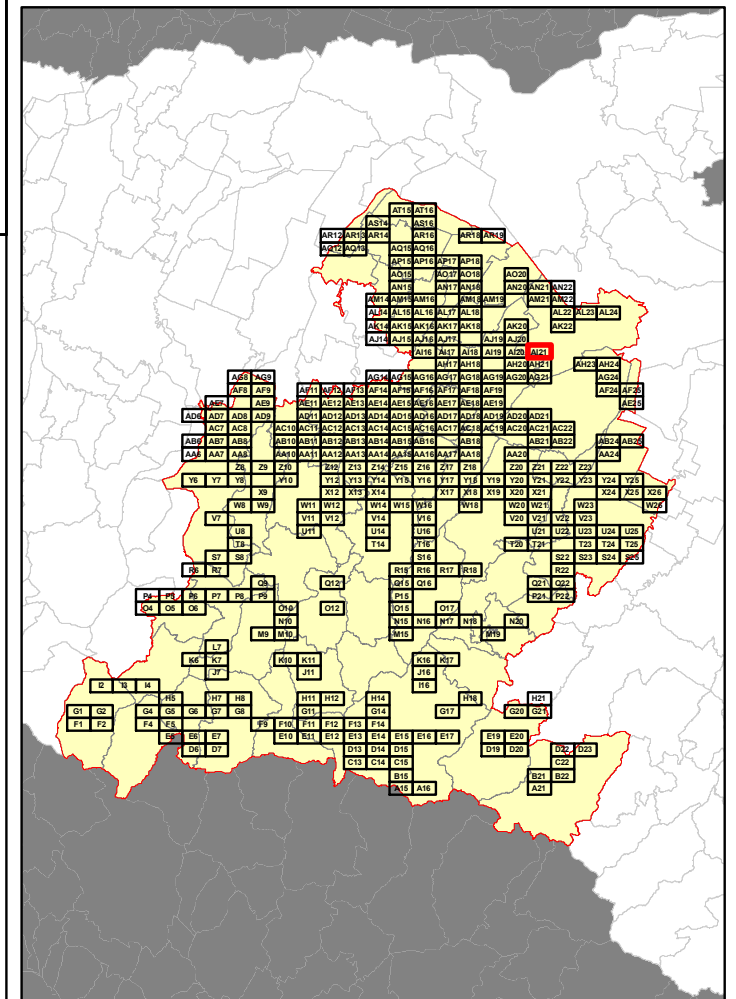

RELAZIONE TECNICA - FASCICOLO 1
Piano Programma Organizzativo

ALLEGATO 1L (PARTE 4)
Spazzamento Misto

Quadri da AE19 - AT16

Legenda

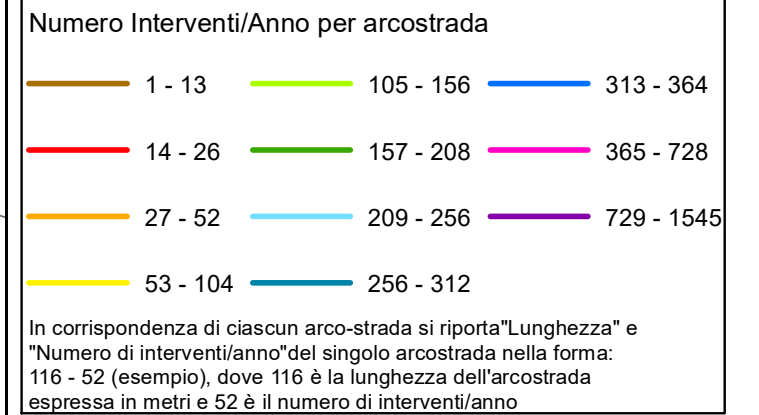

BENTIVOGLIO

Elenco di vie, strade e piazze oggetto di spazzamento

- VIA GALLIERA
- VIA RENATA VIGANO'
- VIA SANTA MARTA

Bacino territoriale di Bologna
Scala: 1:1.000.000

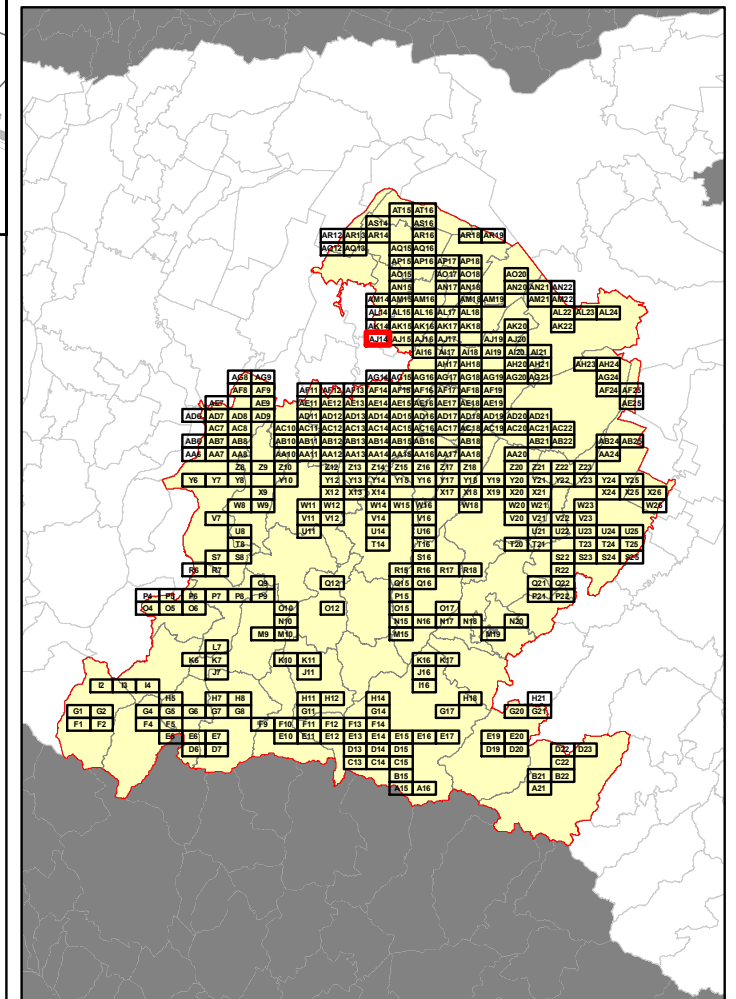

RELAZIONE TECNICA - FASCICOLO 1
Piano Programma Organizzativo

ALLEGATO 1L (PARTE 4)
Spazzamento Misto

Quadri da AE19 - AT16

Legenda

Numero Interventi/Anno per arcostrada

1 - 13	105 - 156	313 - 364
14 - 26	157 - 208	365 - 728
27 - 52	209 - 256	729 - 1545
53 - 104	256 - 312	

In corrispondenza di ciascun arco-strada si riporta "Lunghezza" e "Numero di interventi/anno" del singolo arcostrada nella forma: 116 - 52 (esempio), dove 116 è la lunghezza dell'arcostrada espressa in metri e 52 è il numero di interventi/anno



Elenco di vie, strade e piazze oggetto di spazzamento

- VIA CADUTI DEL LAVORO
- VIA CASTAGNOLINO
- VIA ILARIA ALPI
- VIA NILDE IOTTI
- VIA ROSA LUXEMBURG
- VIA SAN MARTINO
- VIA SANTAMARIA IN DUNO

Bacino territoriale di Bologna
Scala: 1:1.000.000

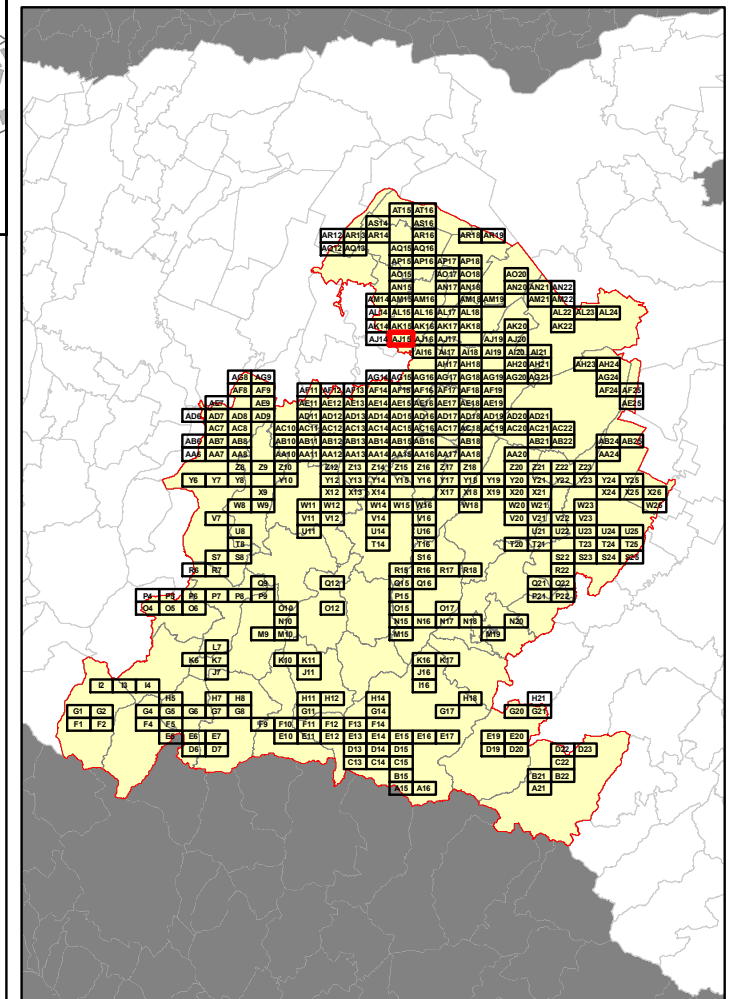

RELAZIONE TECNICA - FASCICOLO 1
Piano Programma Organizzativo

ALLEGATO 1L (PARTE 4)
Spazzamento Misto

Quadri da AE19 - AT16

Legenda

Numero Interventi/Anno per arcostrada

1 - 13	105 - 156	313 - 364
14 - 26	157 - 208	365 - 728
27 - 52	209 - 256	729 - 1545
53 - 104	256 - 312	

In corrispondenza di ciascun arco-strada si riporta "Lunghezza" e "Numero di interventi/anno" del singolo arcostrada nella forma: 116 - 52 (esempio), dove 116 è la lunghezza dell'arcostrada espressa in metri e 52 è il numero di interventi/anno

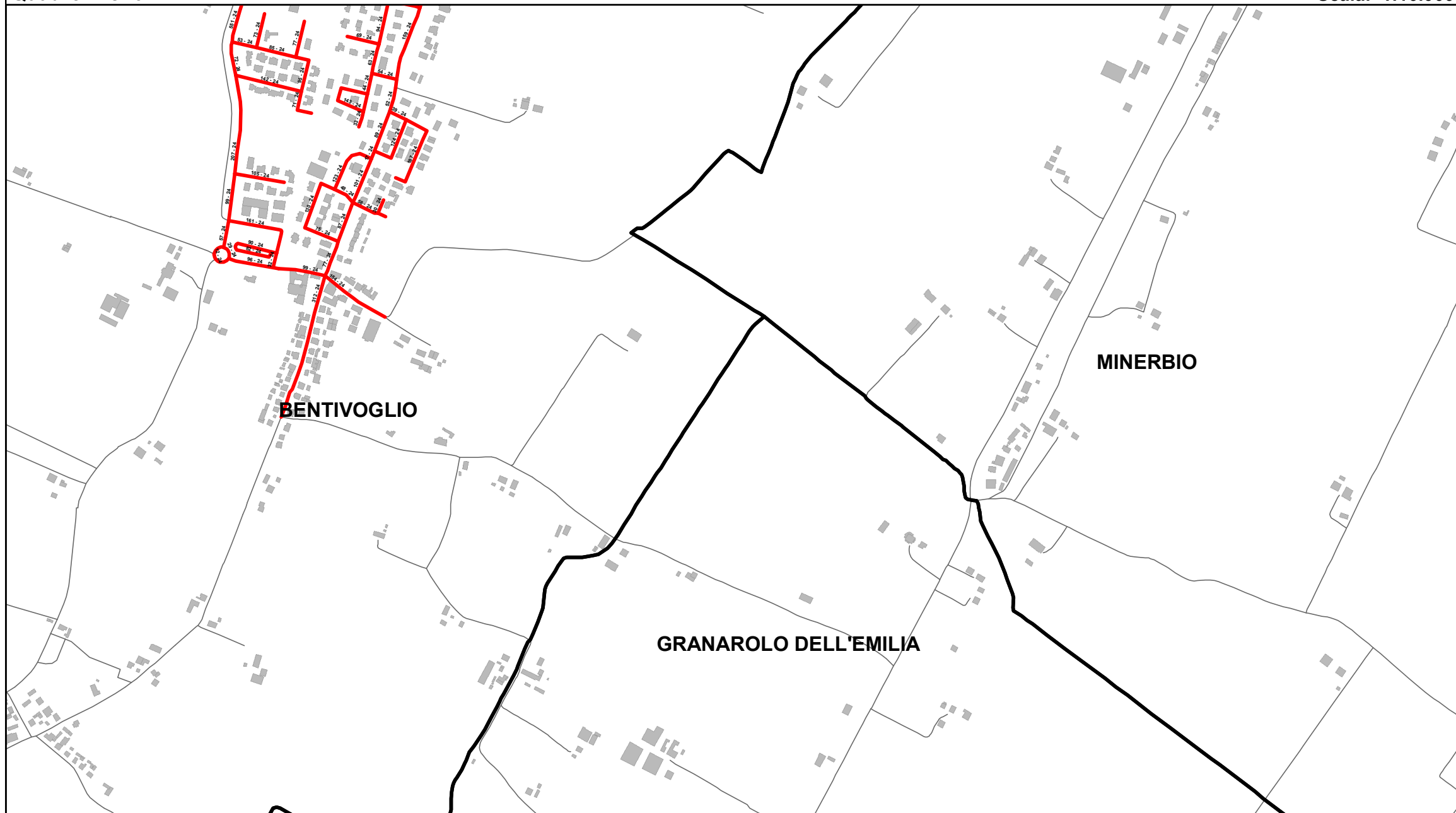

Elenco di vie, strade e piazze oggetto di spazzamento

- STRADA NON NOTA
- VIA CANALI E CROCIALI
- VIA CAPO D'ARGINE
- VIA DELLA PACE
- VIA GIUSEPPE DI VITTORIO
- VIA GREEN
- VIA MEZZO DI SALETTO
- VIA PIER PAOLO PASOLINI
- VIA RODOLFO MORANDI
- VIA SALETTO
- VIALE GANDHI

Bacino territoriale di Bologna
Scala: 1:1.000.000

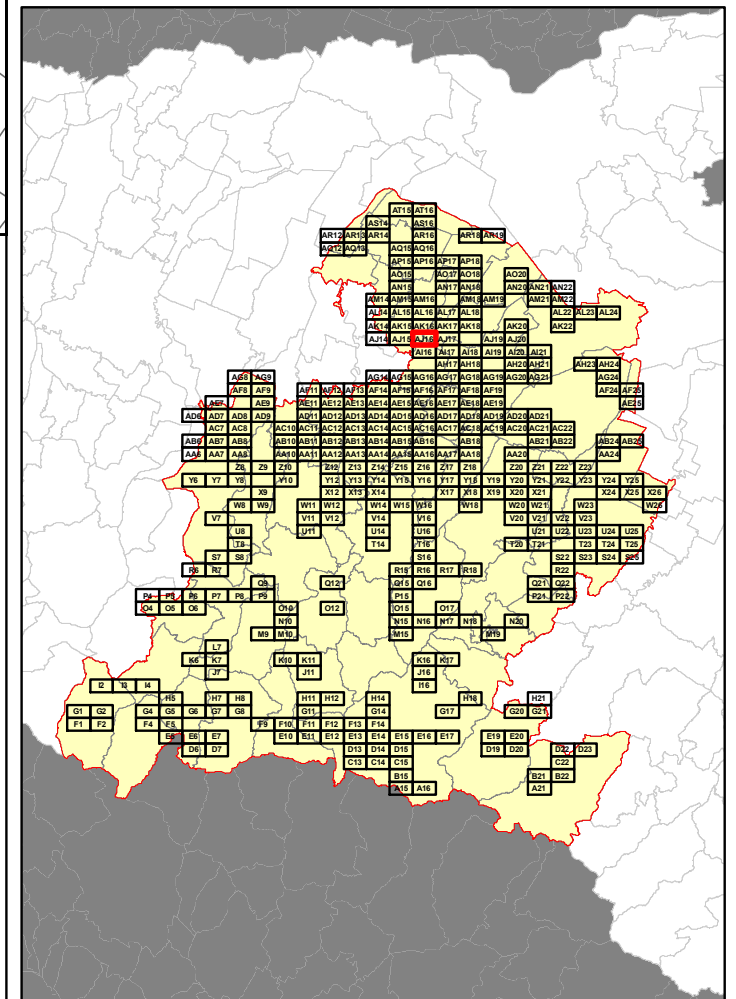

RELAZIONE TECNICA - FASCICOLO 1
Piano Programma Organizzativo

ALLEGATO 1L (PARTE 4)
Spazzamento Misto

Quadri da AE19 - AT16

Legenda

Numero Interventi/Anno per arcostrada

1 - 13	105 - 156	313 - 364
14 - 26	157 - 208	365 - 728
27 - 52	209 - 256	729 - 1545
53 - 104	256 - 312	

In corrispondenza di ciascun arco-strada si riporta "Lunghezza" e "Numero di interventi/anno" del singolo arcostrada nella forma: 116 - 52 (esempio), dove 116 è la lunghezza dell'arcostrada espressa in metri e 52 è il numero di interventi/anno



Elenco di vie, strade e piazze oggetto di spazzamento

— VIAARMAROLO



Bacino territoriale di Bologna
 Scala: 1:1.000.000

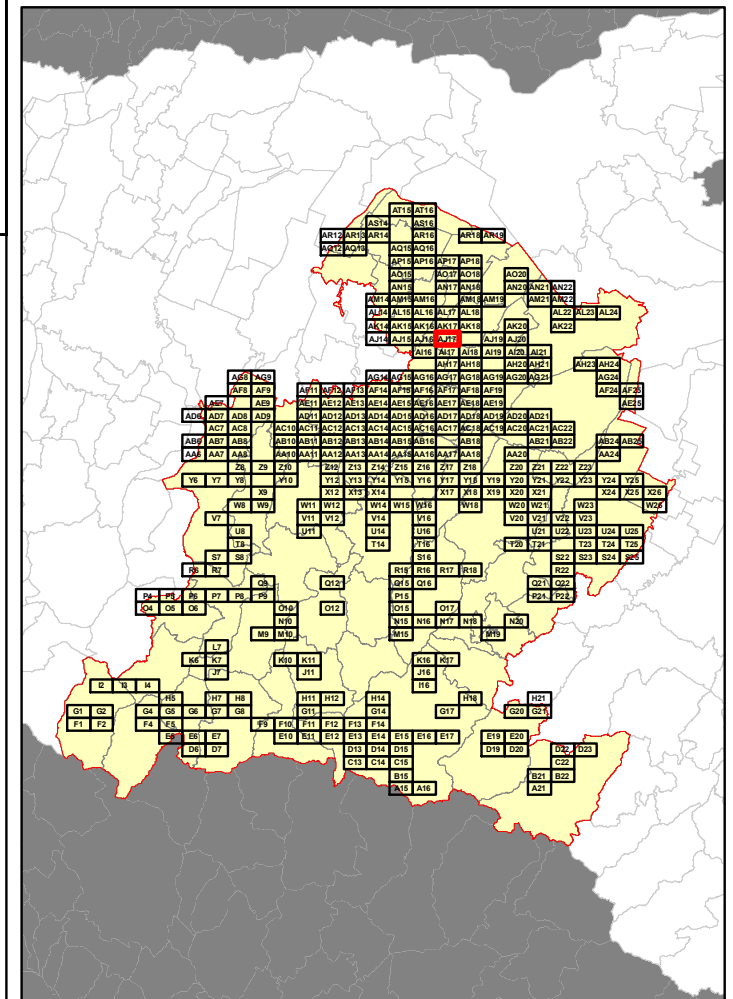

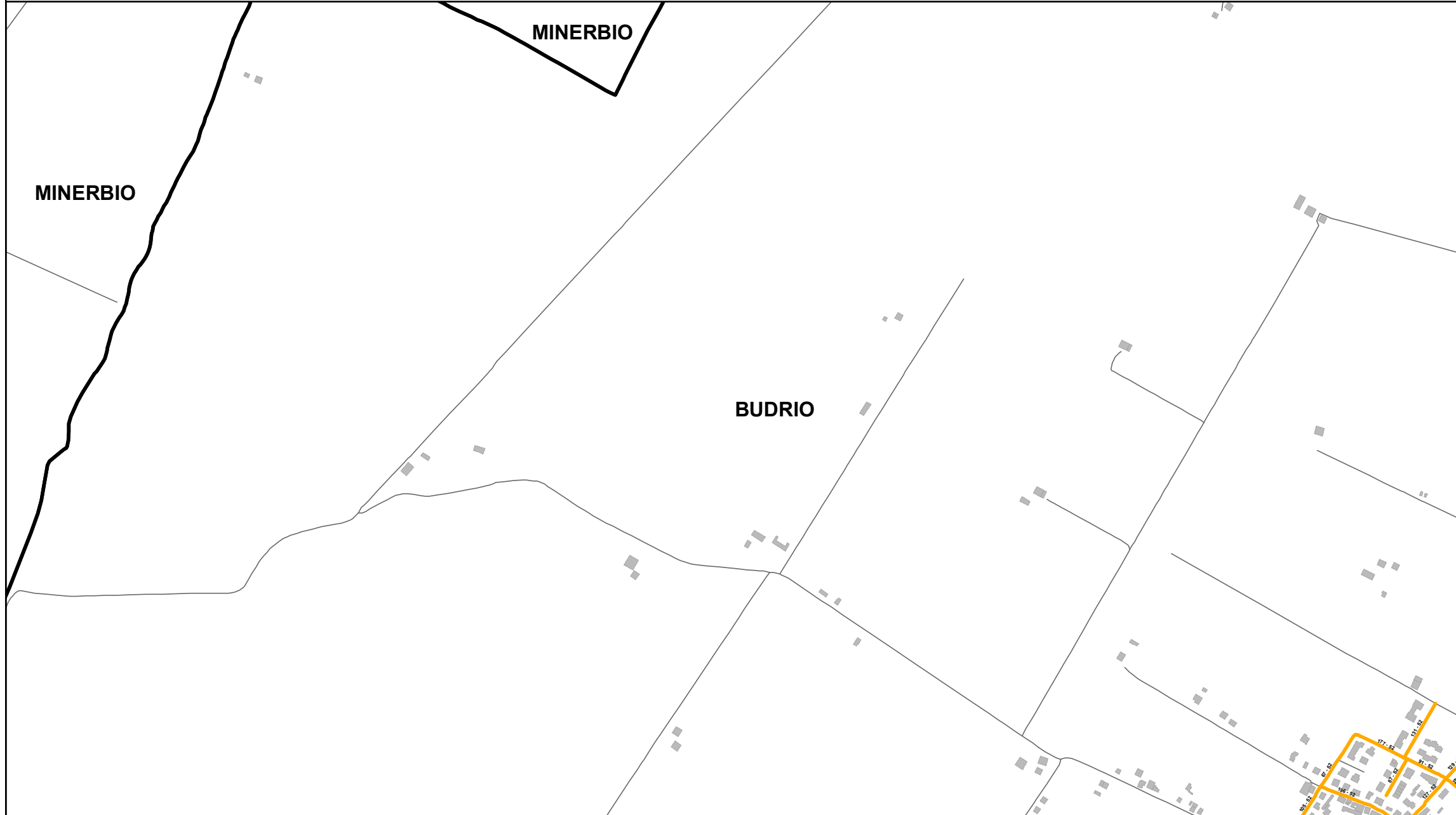

RELAZIONE TECNICA - FASCICOLO 1
Piano Programma Organizzativo

ALLEGATO 1L (PARTE 4)
Spazzamento Misto

Quadri da AE19 - AT16

Legenda

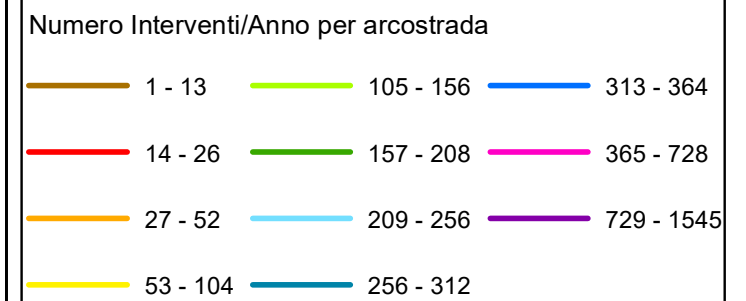

In corrispondenza di ciascun arco-strada si riporta "Lunghezza" e "Numero di interventi/anno" del singolo arcostrada nella forma: 116 - 52 (esempio), dove 116 è la lunghezza dell'arcostrada espressa in metri e 52 è il numero di interventi/anno

Elenco di vie, strade e piazze oggetto di spazzamento

- VIA BENEDETTO SCHIASI
- VIA DON GIOVANNI MINZONI
- VIA GIACOMO PUCCINI
- VIA GIOACCHINO ROSSINI
- VIA SFORZA

Bacino territoriale di Bologna
Scala: 1:1.000.000

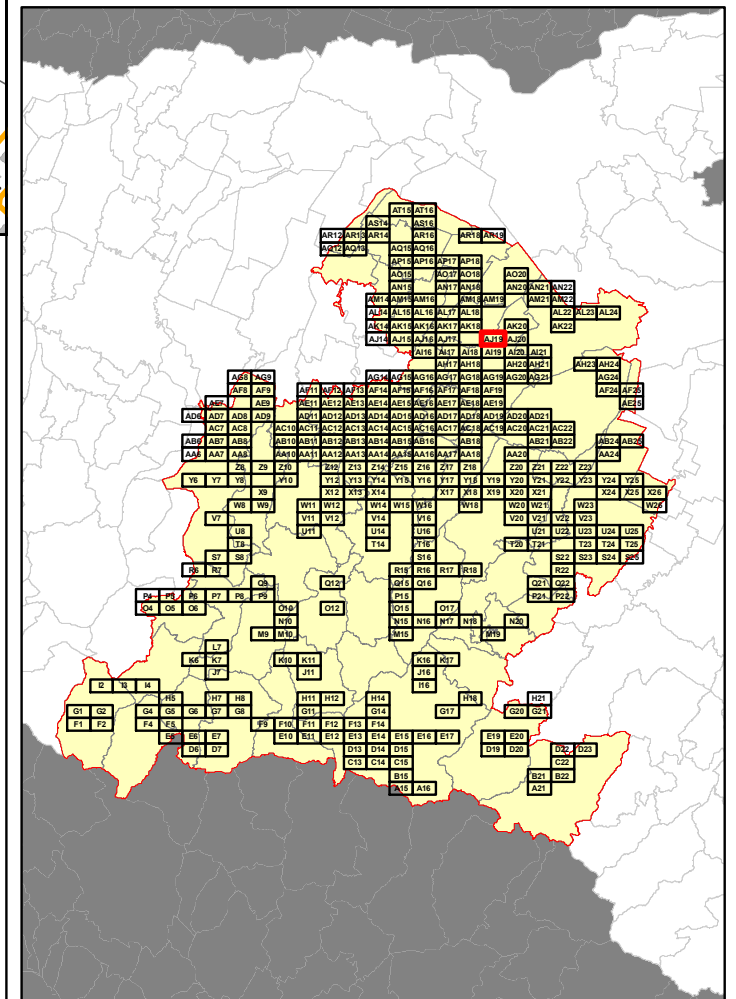

RELAZIONE TECNICA - FASCICOLO 1
Piano Programma Organizzativo

ALLEGATO 1L (PARTE 4)
Spazzamento Misto

Quadri da AE19 - AT16

Legenda

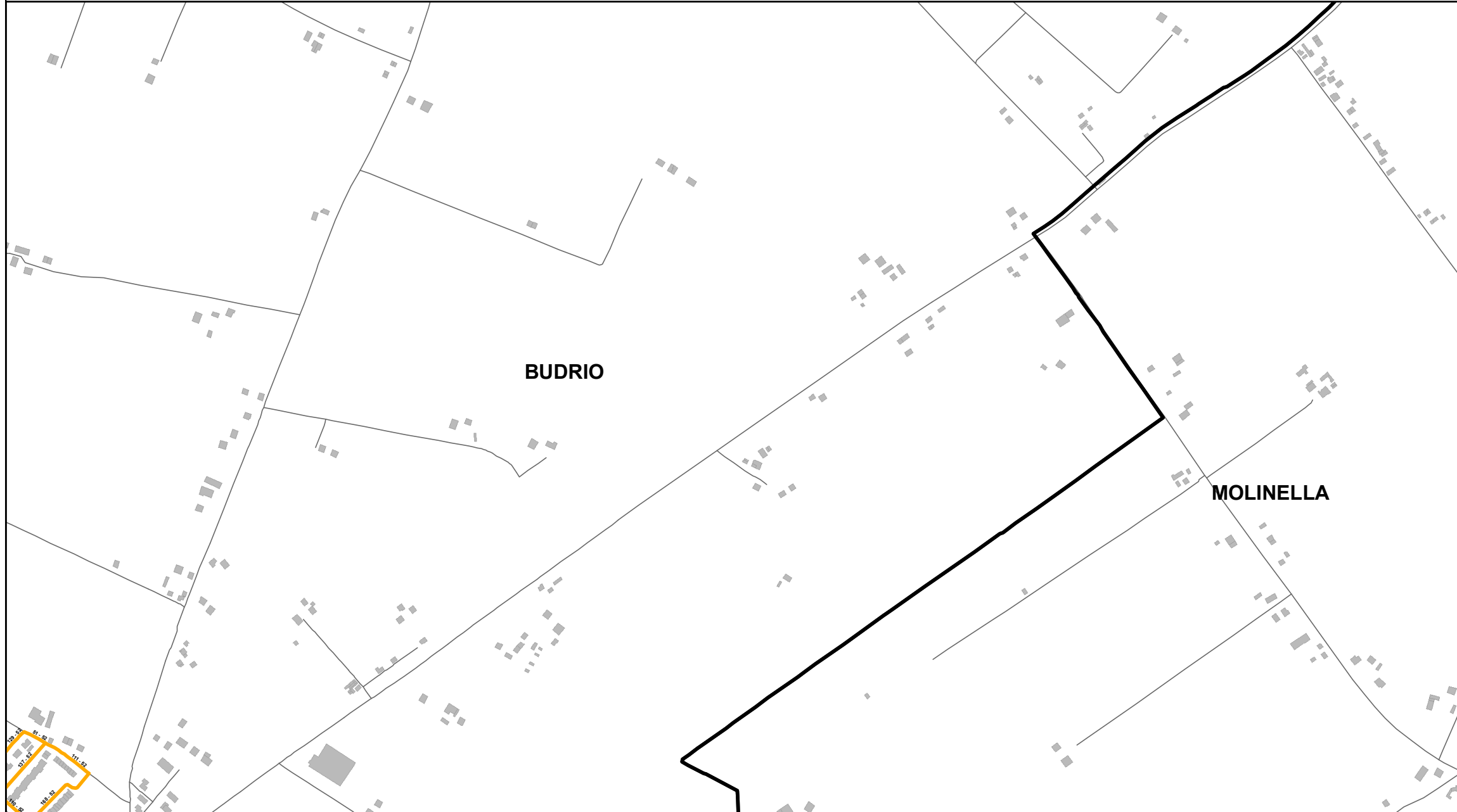
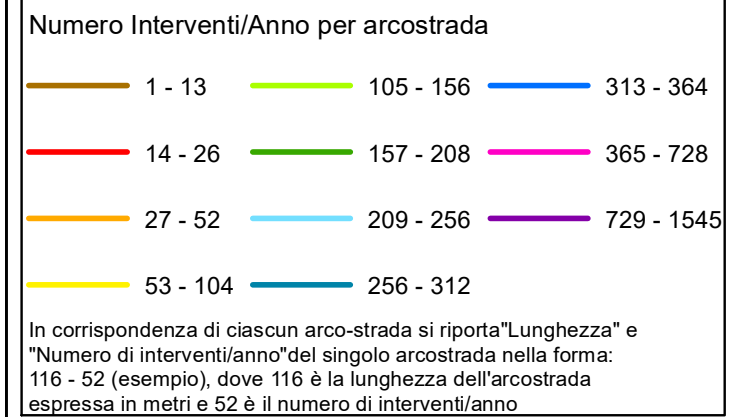

Elenco di vie, strade e piazze oggetto di spazzamento

- VIA DON GIOVANNI MINZONI
- VIA SFORZA

Bacino territoriale di Bologna
Scala: 1:1.000.000

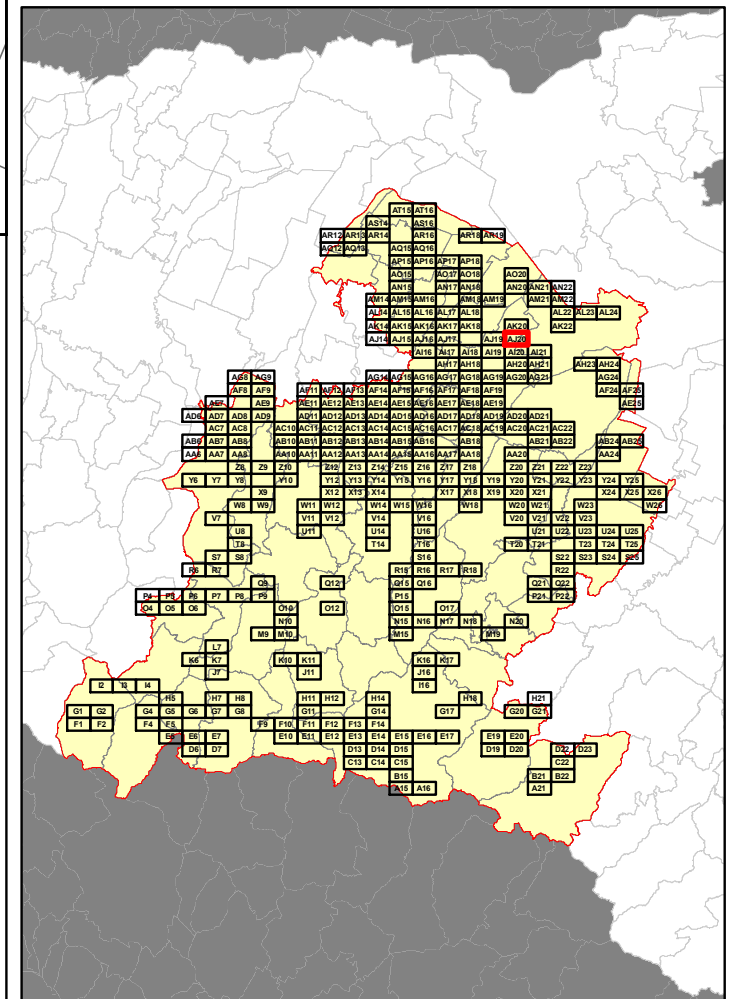

RELAZIONE TECNICA - FASCICOLO 1
Piano Programma Organizzativo

ALLEGATO 1L (PARTE 4)
Spazzamento Misto

Quadri da AE19 - AT16

Legenda

Numero Interventi/Anno per arcostrada

1 - 13	105 - 156	313 - 364
14 - 26	157 - 208	365 - 728
27 - 52	209 - 256	729 - 1545
53 - 104	256 - 312	

In corrispondenza di ciascun arco-strada si riporta "Lunghezza" e "Numero di interventi/anno" del singolo arcostrada nella forma: 116 - 52 (esempio), dove 116 è la lunghezza dell'arcostrada espressa in metri e 52 è il numero di interventi/anno

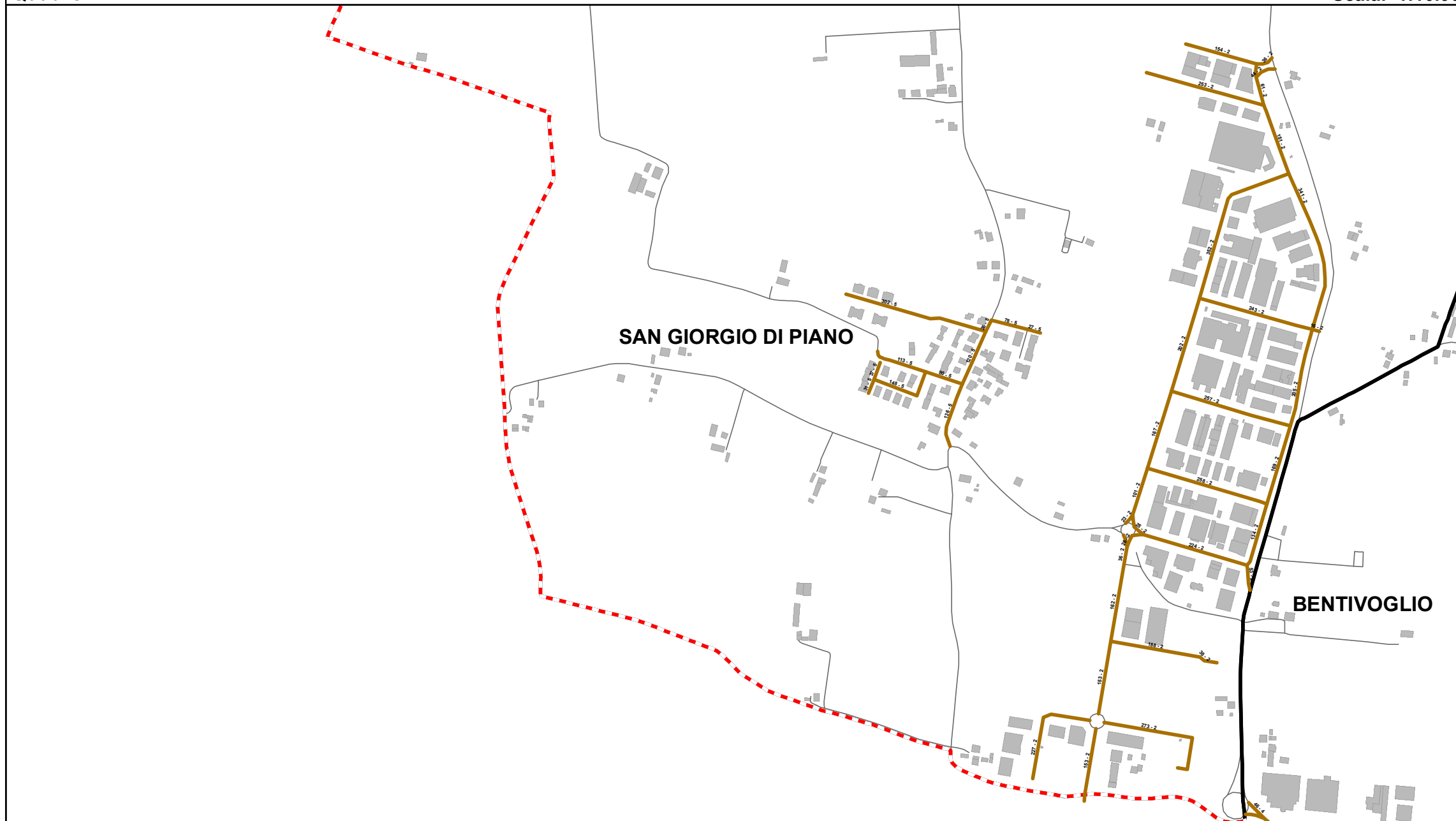

Elenco di vie, strade e piazze oggetto di spazzamento

- VIA ALDO MORO
- VIA COVENTRY
- VIA CUNELO
- VIA DUE AGOSTO 1980
- VIA EMILIO ALESSANDRINI
- VIA LIDICE
- VIA ORADOUR
- VIA PALAZZACCIO
- VIA RENATA VIGANO'
- VIA STIATICO
- VIA VARSAVIA
- VIA VENTICINQUE APRILE
- VIA VINCA

Bacino territoriale di Bologna
Scala: 1:1.000.000

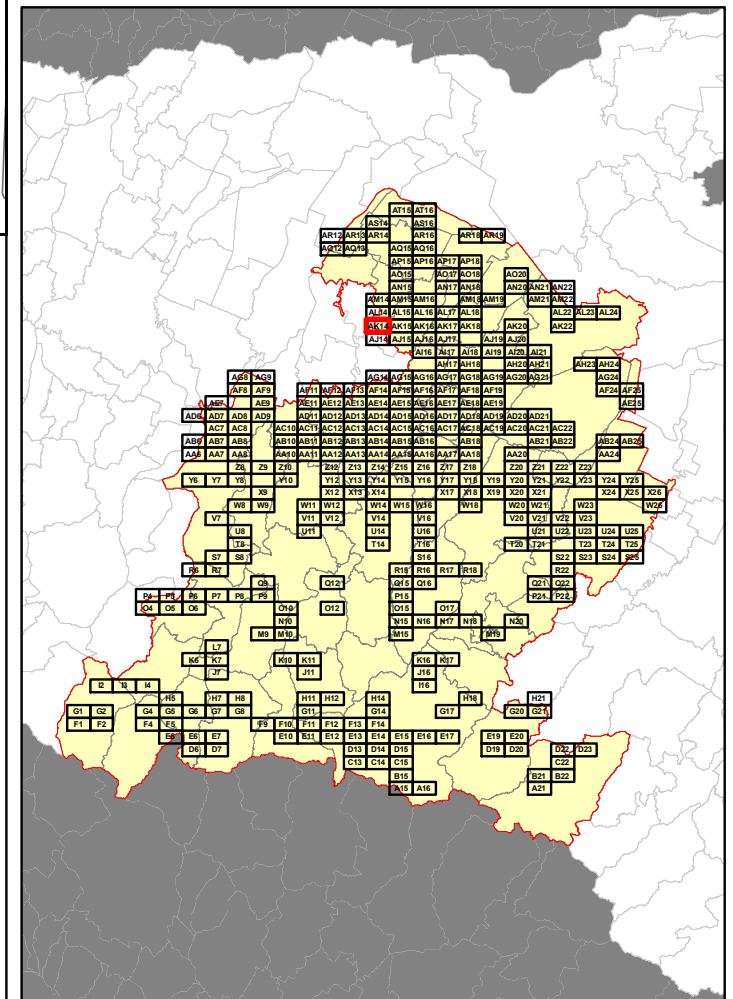

SAN GIORGIO DI PIANO

BENTIVOGLIO

RELAZIONE TECNICA - FASCICOLO 1
Piano Programma Organizzativo

ALLEGATO 1L (PARTE 4)
Spazzamento Misto

Quadri da AE19 - AT16

Legenda

Numero Interventi/Anno per arcostrada

1 - 13	105 - 156	313 - 364
14 - 26	157 - 208	365 - 728
27 - 52	209 - 256	729 - 1545
53 - 104	256 - 312	

In corrispondenza di ciascun arco-strada si riporta "Lunghezza" e "Numero di interventi/anno" del singolo arcostrada nella forma: 116 - 52 (esempio), dove 116 è la lunghezza dell'arcostrada espressa in metri e 52 è il numero di interventi/anno

Elenco di vie, strade e piazze oggetto di spazzamento

- VIA LA TORRE
- VIA NILDE IOTTI
- VIA ROSA LUXEMBURG
- VIA SALICETO

Bacino territoriale di Bologna
 Scala: 1:1.000.000

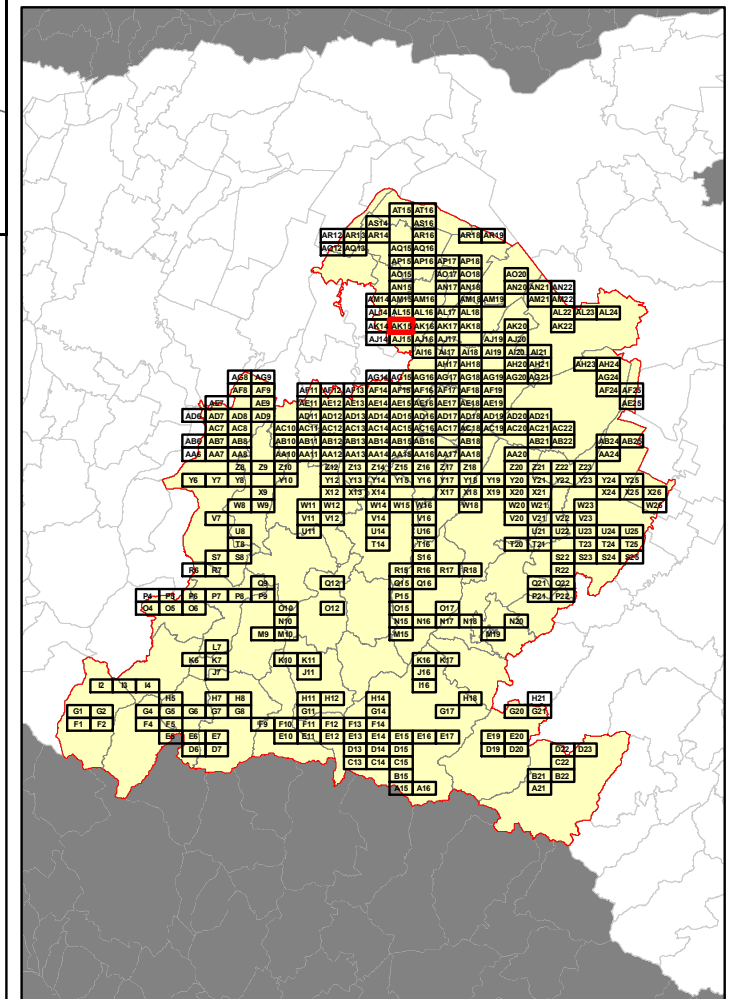

RELAZIONE TECNICA - FASCICOLO 1
Piano Programma Organizzativo

ALLEGATO 1L (PARTE 4)
Spazzamento Misto

Quadri da AE19 - AT16

Legenda

Numero Interventi/Anno per arcostrada

1 - 13	105 - 156	313 - 364
14 - 26	157 - 208	365 - 728
27 - 52	209 - 256	729 - 1545
53 - 104	256 - 312	

In corrispondenza di ciascun arco-strada si riporta "Lunghezza" e "Numero di interventi/anno" del singolo arcostrada nella forma: 116 - 52 (esempio), dove 116 è la lunghezza dell'arcostrada espressa in metri e 52 è il numero di interventi/anno

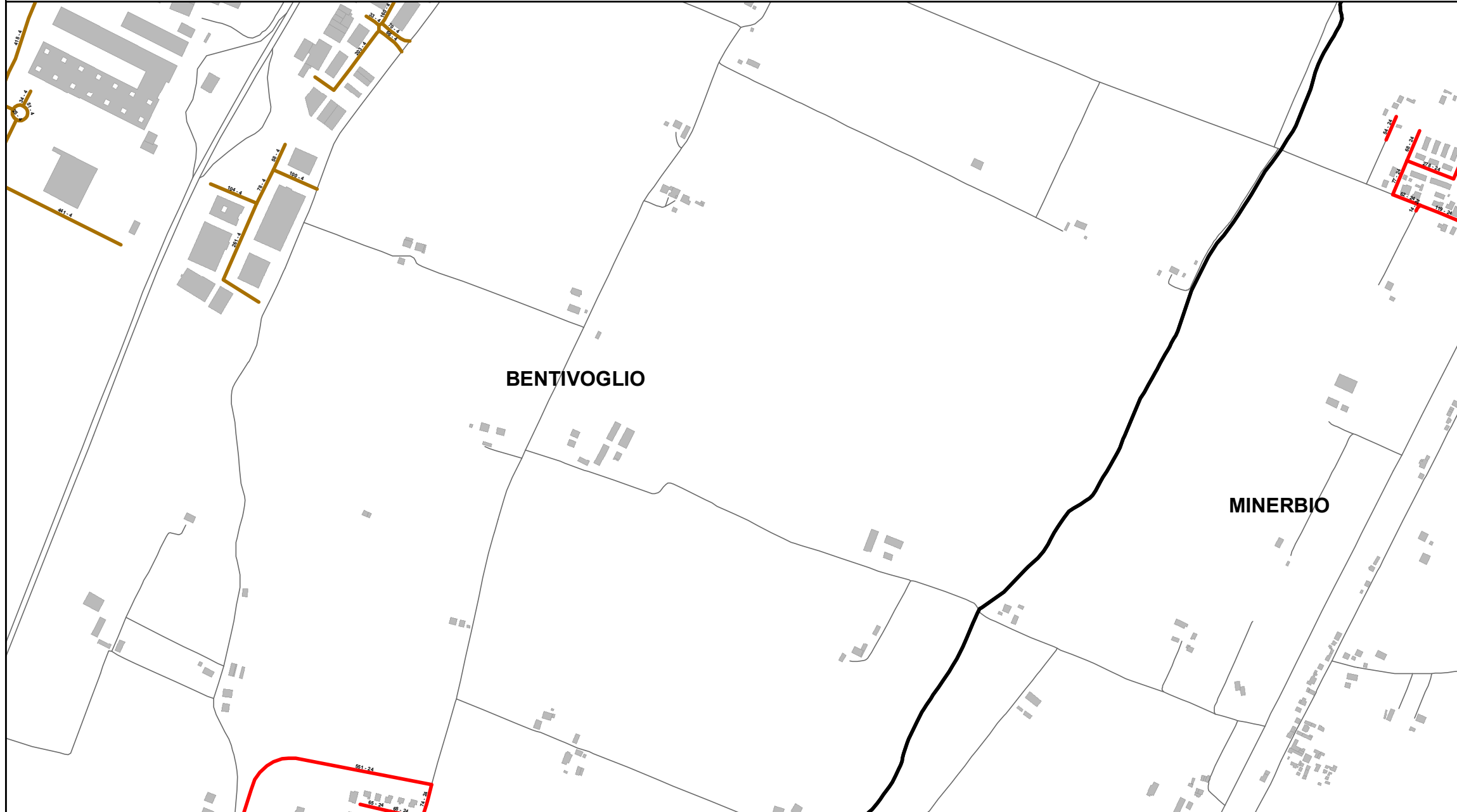

Elenco di vie, strade e piazze oggetto di spazzamento

- VIA BARCHE
- VIA CELESTINO MONARI SARDE'
- VIA DELLA PACE
- VIA FALCONE E BORSELLINO
- VIA GIUSEPPE MAZZINI
- VIA PRIMO ZECCHI
- VIA SALETTO
- VIA SALICETO
- VIALE GANDHI

Bacino territoriale di Bologna
Scala: 1:1.000.000

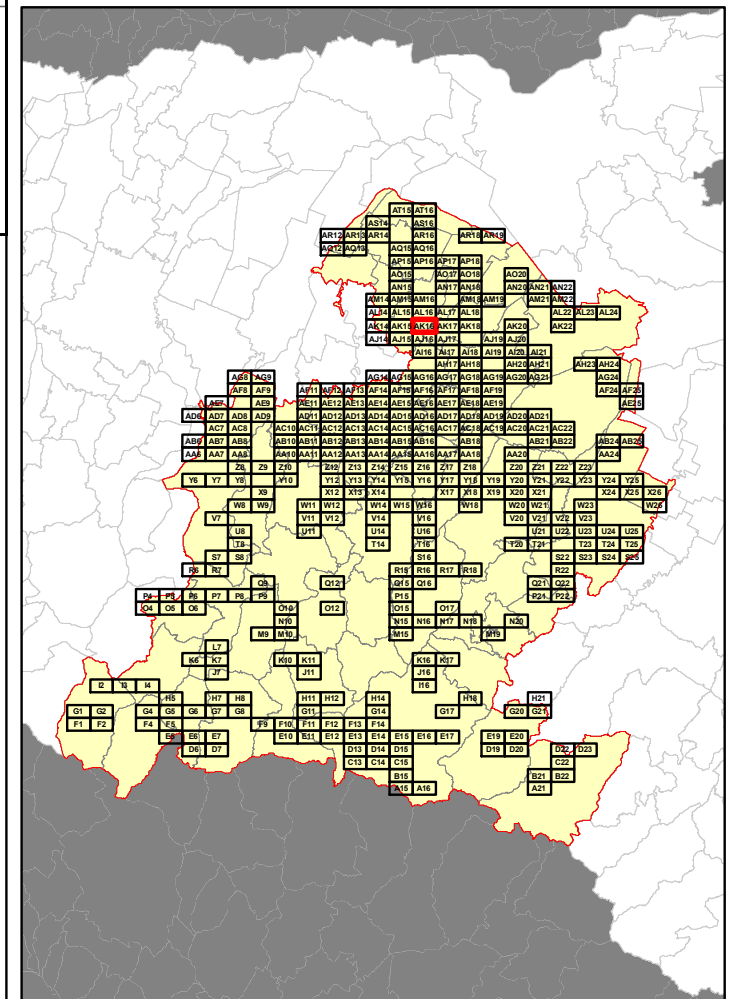

RELAZIONE TECNICA - FASCICOLO 1
Piano Programma Organizzativo

ALLEGATO 1L (PARTE 4)
Spazzamento Misto

Quadri da AE19 - AT16

Legenda

Numero Interventi/Anno per arcostrada		
1 - 13	105 - 156	313 - 364
14 - 26	157 - 208	365 - 728
27 - 52	209 - 256	729 - 1545
53 - 104	256 - 312	

In corrispondenza di ciascun arco-strada si riporta "Lunghezza" e "Numero di interventi/anno" del singolo arcostrada nella forma: 116 - 52 (esempio), dove 116 è la lunghezza dell'arcostrada espressa in metri e 52 è il numero di interventi/anno

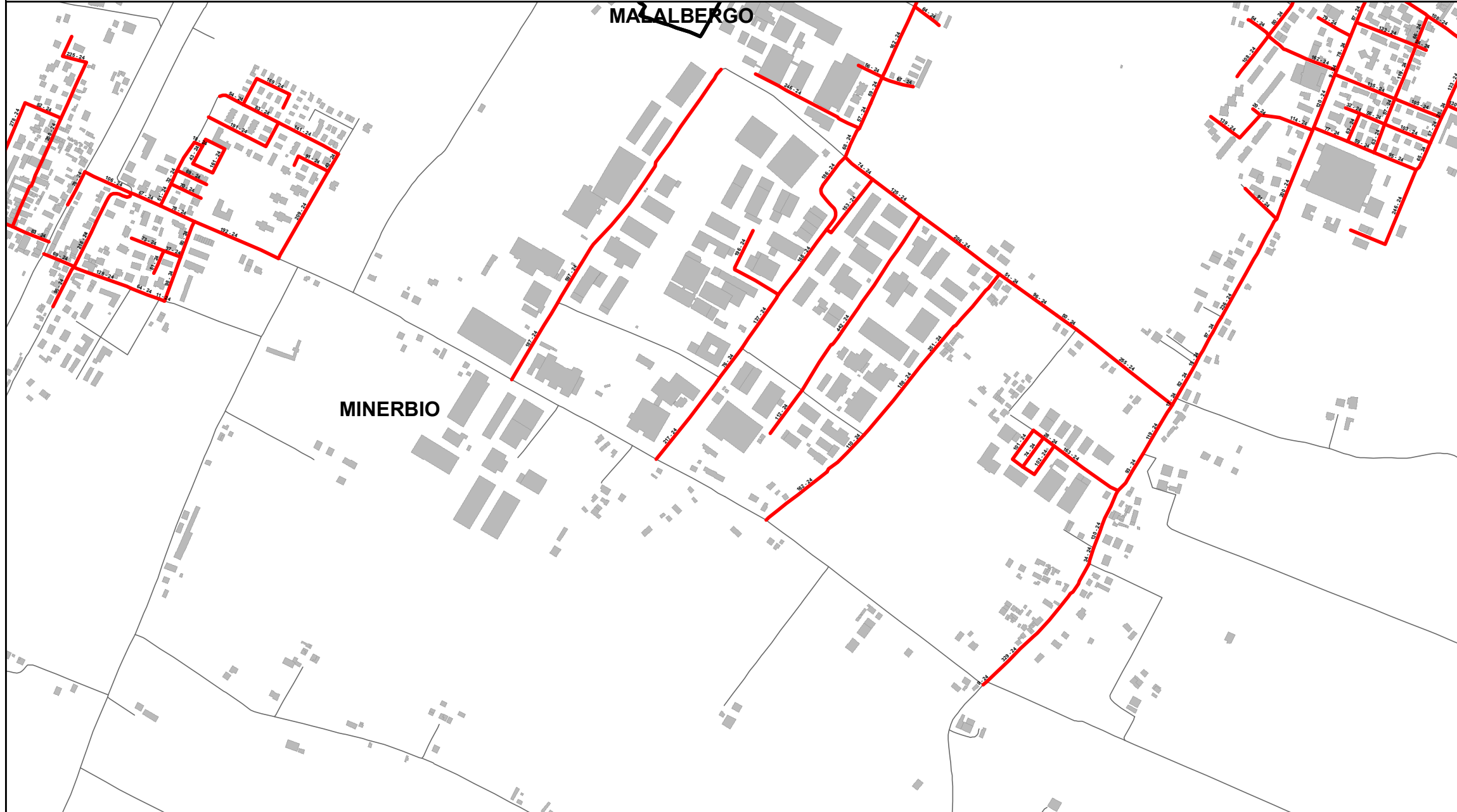

Elenco di vie, strade e piazze oggetto di spazzamento

- PIAZZA BARONEA E E
- VIA ANDREA COSTA
- VIA BARCHÈ
- VIA BORGNOVO
- VIA CADUTI DI CEFALONIA
- VIA CARMEN LONGO
- VIA CHESA
- VIA DON ZAMBONI
- VIA ENRICO MATTEI
- VIA FABBRI
- VIA FOSSE
- VIA FRATELLI CERVI
- VIA GIUSEPPE DI VITTORIO
- VIA GIUGLIAMO MARCONI
- VIA JACOPO ISOLANI
- VIA MACERI SUPERIORE
- VIA MARZABOTTO
- VIA NAZIONALE
- VIA P. GANDOLFI
- VIA PALMIRO TOGLIATTI
- VIA PIÀVE
- VIA PRIMO ZECCHI
- VIA QUATTRO NOVEMBRE
- VIA ROMA
- VIA RONCHI INFERIORE
- VIA RONCHI VECCHIA
- VIA ROSA LUXEMBURG
- VIA SAVENA SUPERIORE
- VIA SAVENELLA
- VIA SOPRA CASTELLO
- VIA VENTICINQUE APRILE
- VIA VIII MARZO

Bacino territoriale di Bologna
Scala: 1:1.000.000

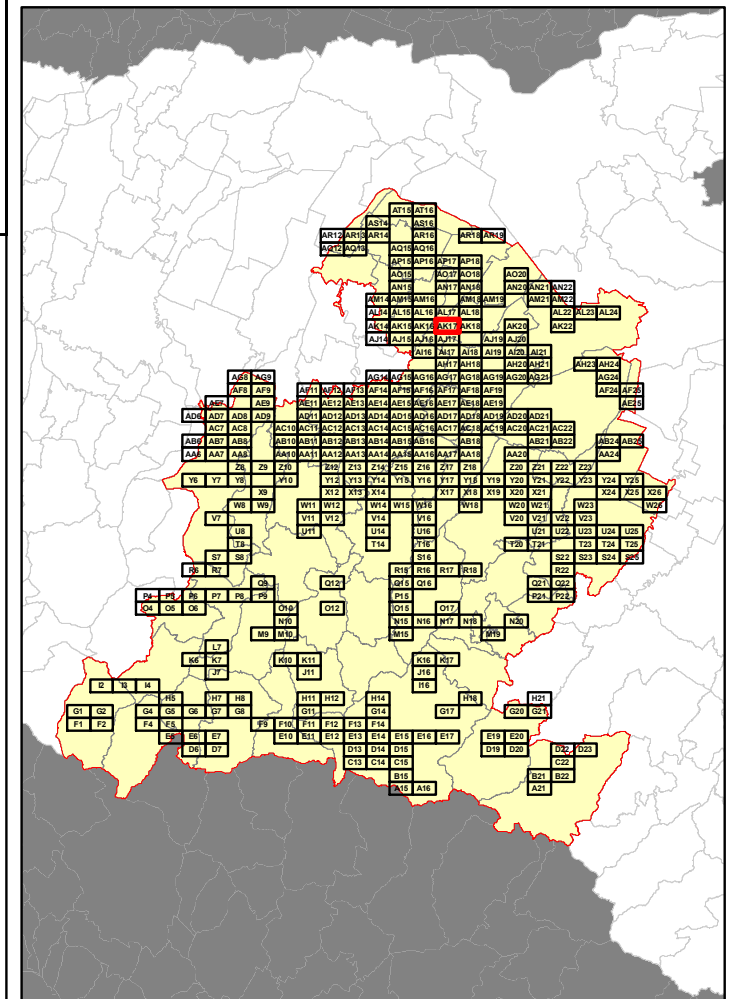

RELAZIONE TECNICA - FASCICOLO 1
Piano Programma Organizzativo

ALLEGATO 1L (PARTE 4)
Spazzamento Misto

Quadri da AE19 - AT16

Legenda

Numero Interventi/Anno per arcostrada

1 - 13	105 - 156	313 - 364
14 - 26	157 - 208	365 - 728
27 - 52	209 - 256	729 - 1545
53 - 104	256 - 312	

In corrispondenza di ciascun arco-strada si riporta "Lunghezza" e "Numero di interventi/anno" del singolo arcostrada nella forma: 116 - 52 (esempio), dove 116 è la lunghezza dell'arcostrada espressa in metri e 52 è il numero di interventi/anno



Elenco di vie, strade e piazze oggetto di spazzamento

- VIA CONVENTINO
- VIA FOSSE
- VIA LARGA CASTELLO
- VIA SOPRA CASTELLO

Bacino territoriale di Bologna
Scala: 1:1.000.000

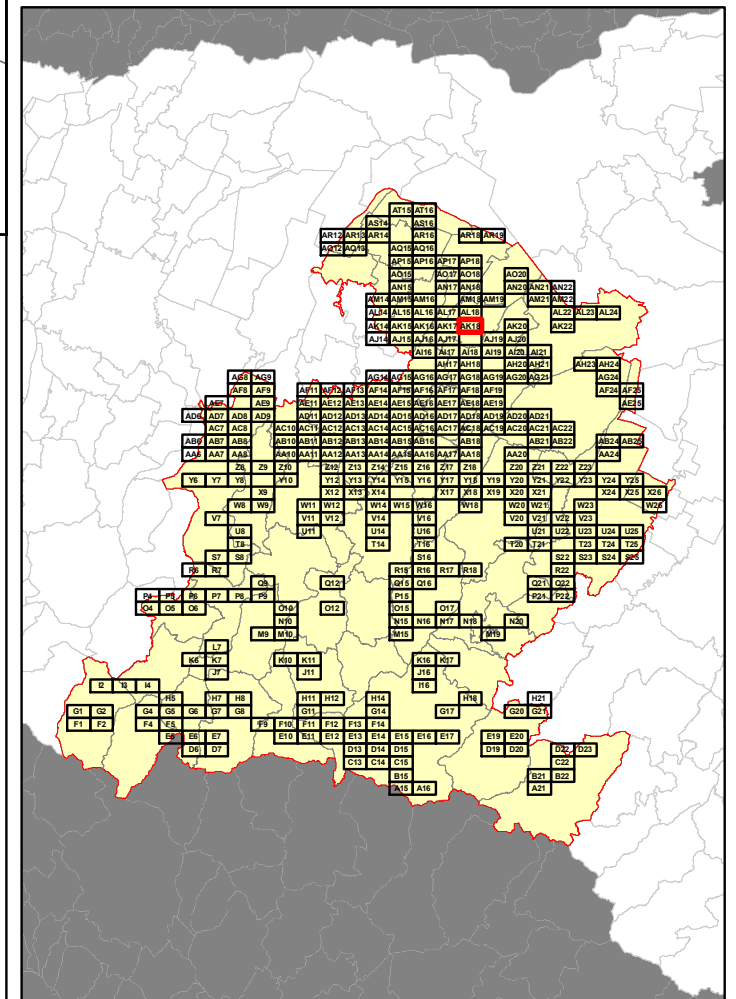

RELAZIONE TECNICA - FASCICOLO 1
Piano Programma Organizzativo

ALLEGATO 1L (PARTE 4)
Spazzamento Misto

Quadri da AE19 - AT16

Legenda

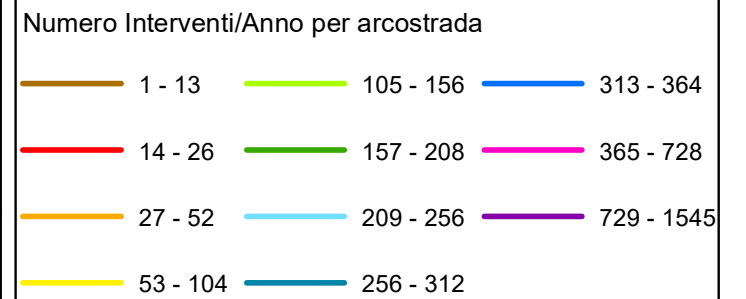

In corrispondenza di ciascun arco-strada si riporta "Lunghezza" e "Numero di interventi/anno" del singolo arcostrada nella forma: 116 - 52 (esempio), dove 116 è la lunghezza dell'arcostrada espressa in metri e 52 è il numero di interventi/anno



Bacino territoriale di Bologna
Scala: 1:1.000.000

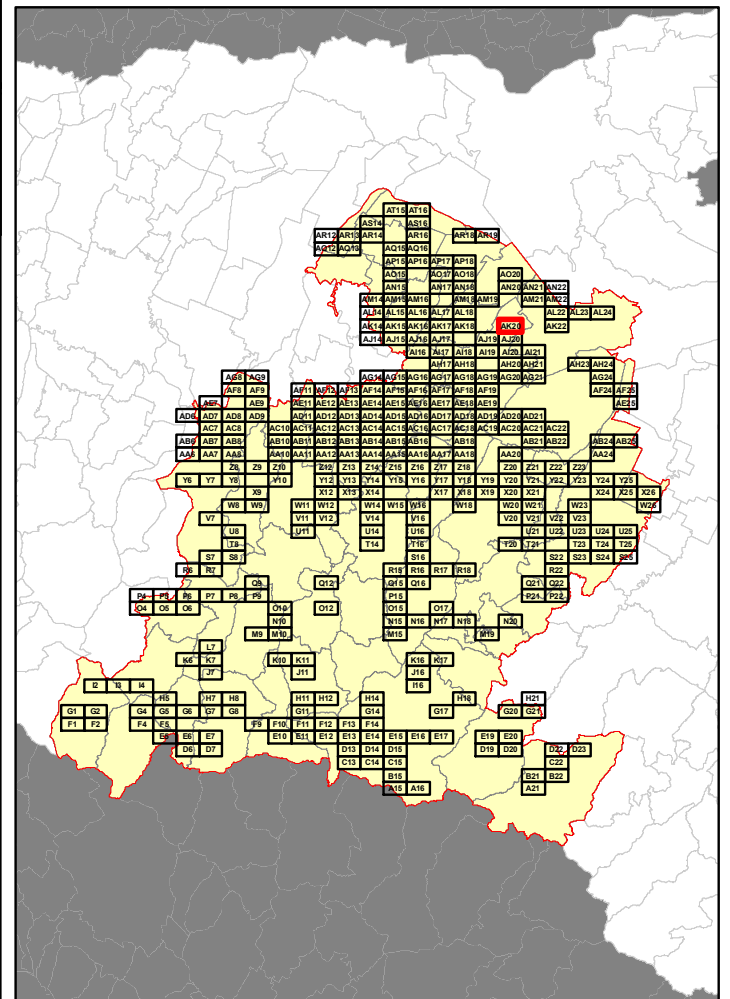

Elenco di vie, strade e piazze oggetto di spazzamento

— VIA CASONA
— VIA DUGLIOLO

Table listing streets and squares for cleaning, with columns for street name and intervention frequency.

RELAZIONE TECNICA - FASCICOLO 1
Piano Programma Organizzativo

ALLEGATO 1L (PARTE 4)
Spazzamento Misto

Quadri da AE19 - AT16

Legenda

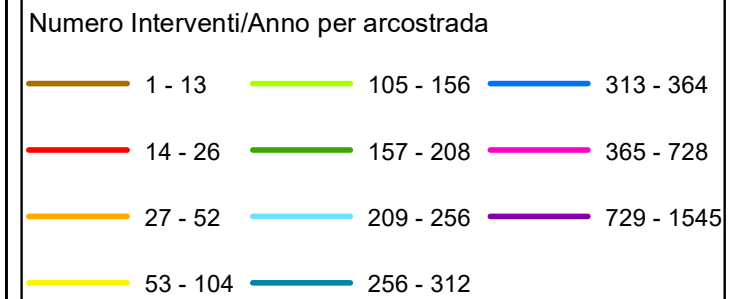

In corrispondenza di ciascun arco-strada si riporta "Lunghezza" e "Numero di interventi/anno" del singolo arcostrada nella forma: 116 - 52 (esempio), dove 116 è la lunghezza dell'arcostrada espressa in metri e 52 è il numero di interventi/anno

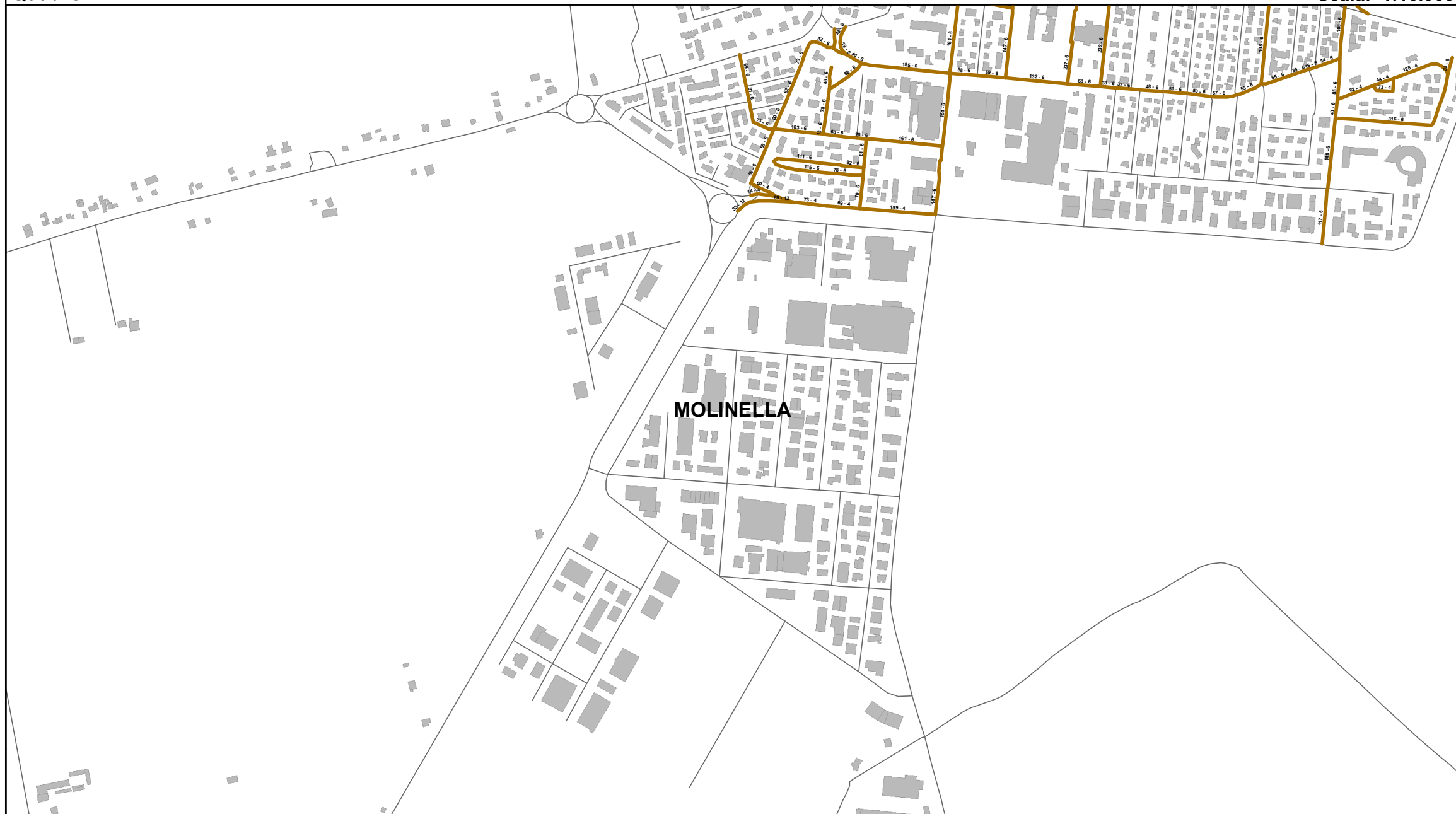

Elenco di vie, strade e piazze oggetto di spazzamento

- VIA BARATTINO
- VIA CESARE BATTISTI
- VIA CIRCONVALLAZIONE SUD
- VIA DANIELE MANIN
- VIA DEL TONALE
- VIA DON GIOVANNI MINZONI
- VIA EDMONDO DE AMICIS
- VIA FABIO FILZI
- VIA GIOVANNI PASCOLI
- VIA GOFFREDO MAMELI
- VIA GOITO
- VIA MARTIRI DELLA LIBERAZIONE
- VIA MENTANA
- VIA MONTEGRAPPA
- VIA MONTELLO
- VIA PIETRO MARONCELLI
- VIALE DELLA LIBERTÀ
- VIALE MAGENTA

Bacino territoriale di Bologna
Scala: 1:1.000.000

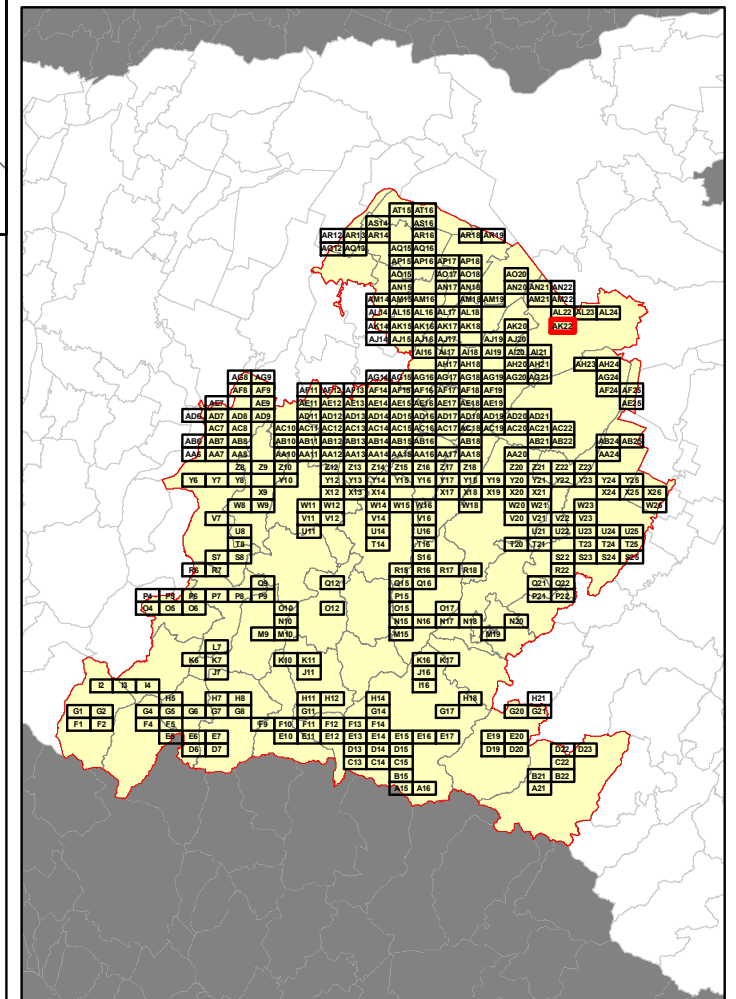

RELAZIONE TECNICA - FASCICOLO 1
Piano Programma Organizzativo

ALLEGATO 1L (PARTE 4)
Spazzamento Misto

Quadri da AE19 - AT16

Legenda

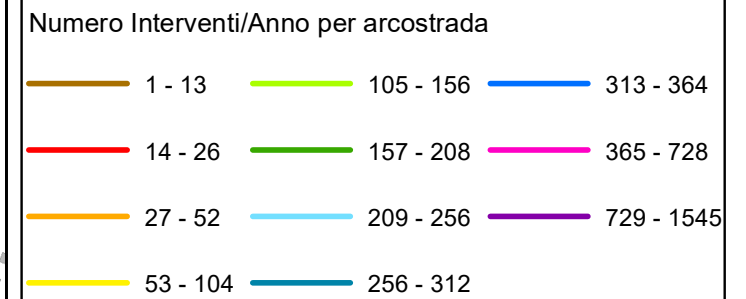

In corrispondenza di ciascun arco-strada si riporta "Lunghezza" e "Numero di interventi/anno" del singolo arcostrada nella forma: 116 - 52 (esempio), dove 116 è la lunghezza dell'arcostrada espressa in metri e 52 è il numero di interventi/anno



SAN GIORGIO DI PIANO

Bacino territoriale di Bologna
Scala: 1:1.000.000

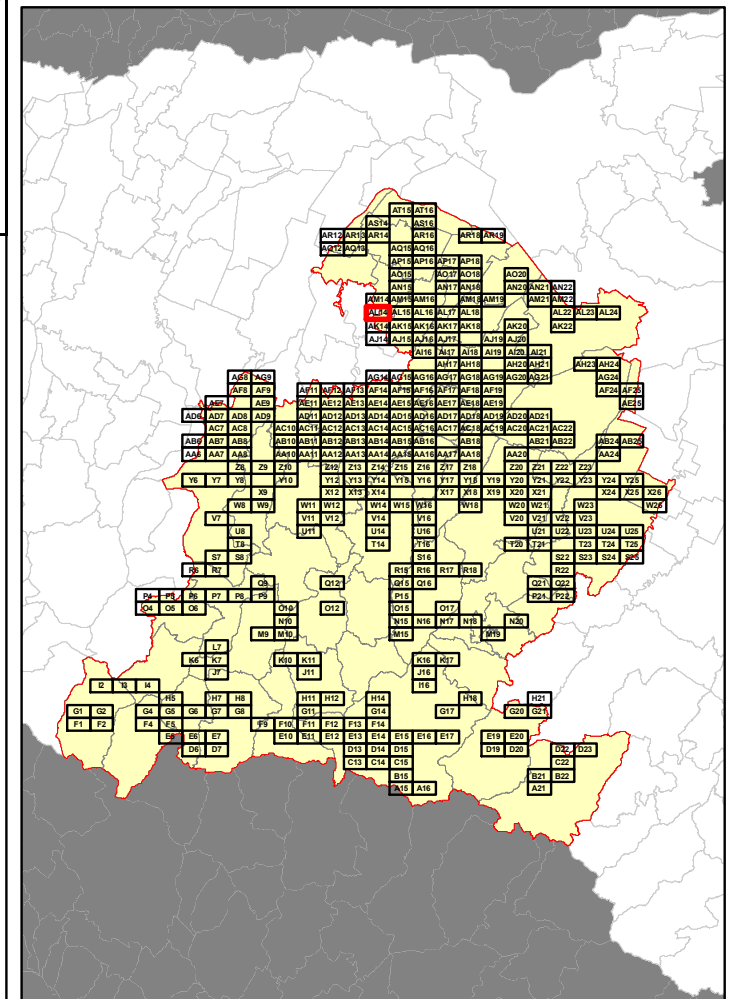

Elenco di vie, strade e piazze oggetto di spazzamento

- VIA CENTESE
- VIA FEDERICO FELLINI
- VIA GIULIETTA MASINA
- VIA GNUDI
- VIA GRAZIA DELEDDA
- VIA PIER PAOLO PASOLINI

RELAZIONE TECNICA - FASCICOLO 1
Piano Programma Organizzativo

ALLEGATO 1L (PARTE 4)
Spazzamento Misto

Quadri da AE19 - AT16

Legenda

Numero Interventi/Anno per arcostrada

1 - 13	105 - 156	313 - 364
14 - 26	157 - 208	365 - 728
27 - 52	209 - 256	729 - 1545
53 - 104	256 - 312	

In corrispondenza di ciascun arco-strada si riporta "Lunghezza" e "Numero di interventi/anno" del singolo arcostrada nella forma: 116 - 52 (esempio), dove 116 è la lunghezza dell'arcostrada espressa in metri e 52 è il numero di interventi/anno

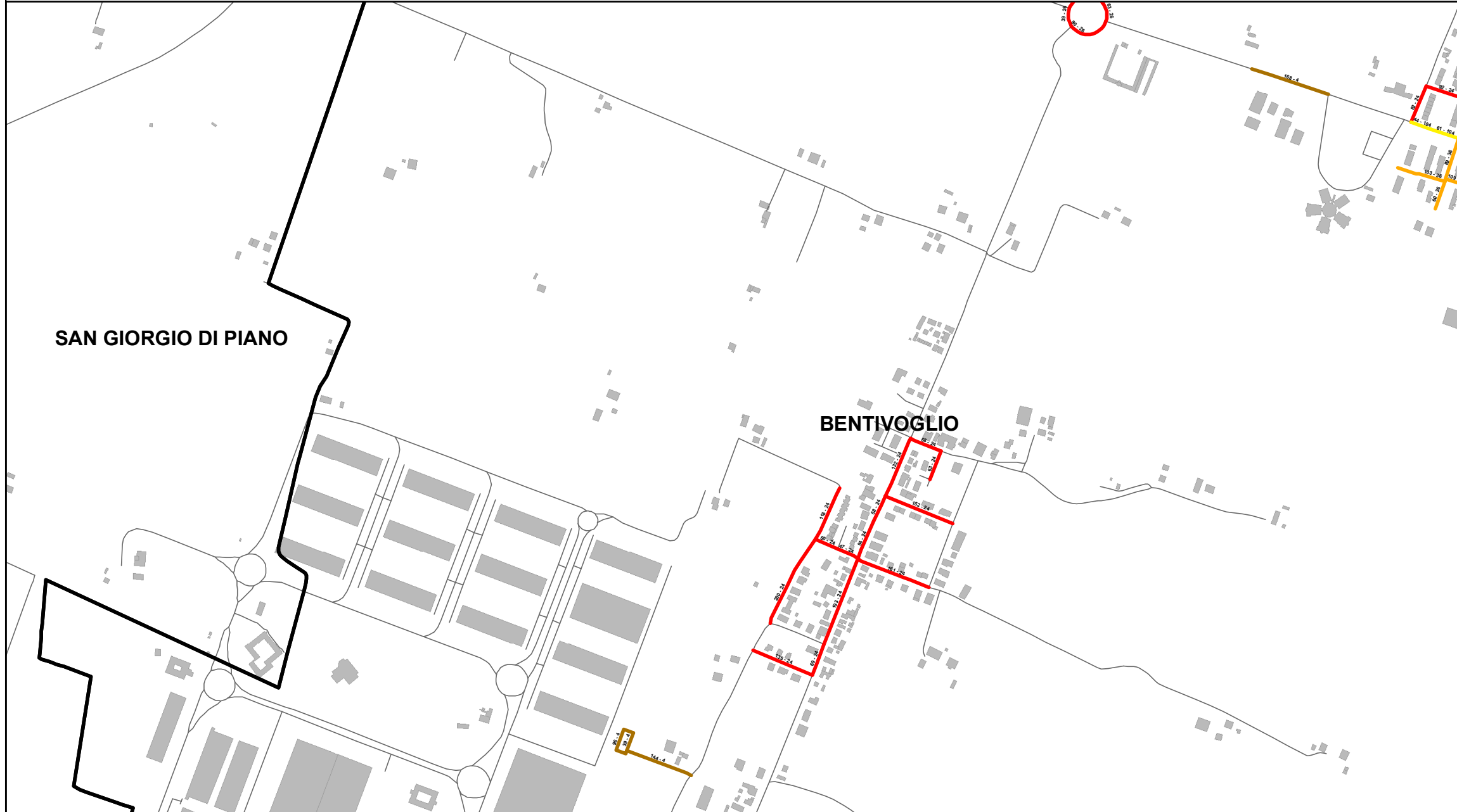

Elenco di vie, strade e piazze oggetto di spazzamento

- ROTONDA MARGHERITA HACK
- VIA ALDO MORO
- VIA FALCONE E BORSELLINO
- VIA GIACOMO LERCARO
- VIA GUGLIELMO MARCONI
- VIA LUCIANO LAMA
- VIA LUIGI ARMAROLI
- VIA MEZZO DI S. MARIA IN DUNO
- VIA SAN GIOVANNI
- VIA SANTAMARIA IN DUNO
- VIA VIETTA
- VICOLO CUSSINI
- VICOLO PASQUALINO

Bacino territoriale di Bologna
Scala: 1:1.000.000

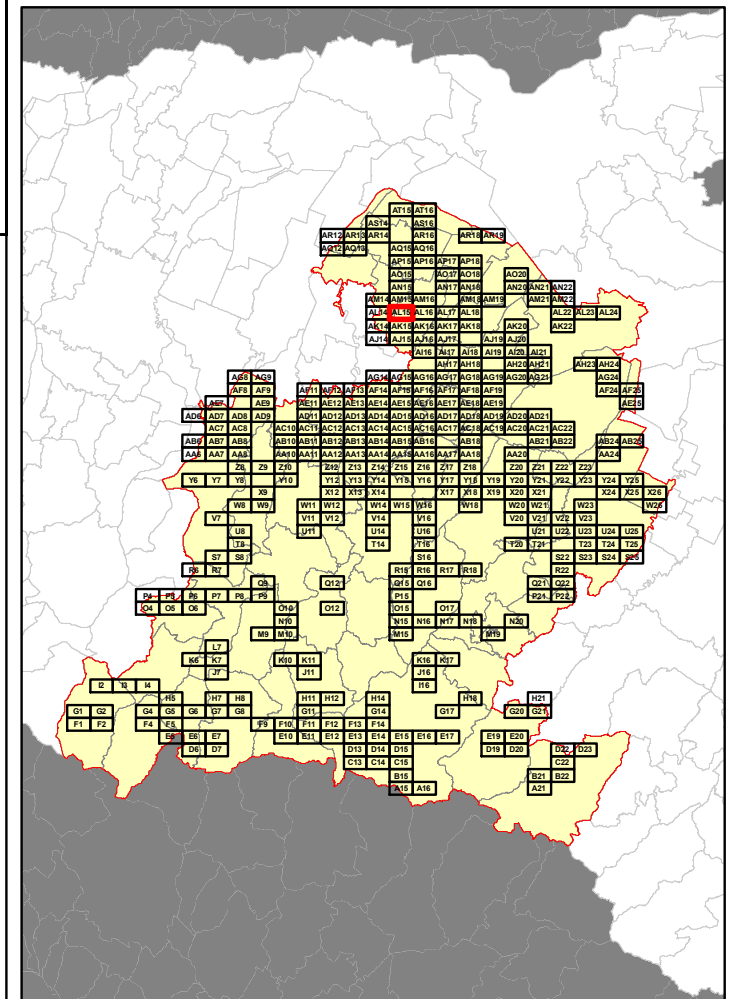

RELAZIONE TECNICA - FASCICOLO 1
Piano Programma Organizzativo

ALLEGATO 1L (PARTE 4)
Spazzamento Misto

Quadri da AE19 - AT16

Legenda

Numero Interventi/Anno per arcostrada

1 - 13	105 - 156	313 - 364
14 - 26	157 - 208	365 - 728
27 - 52	209 - 256	729 - 1545
53 - 104	256 - 312	

In corrispondenza di ciascun arco-strada si riporta "Lunghezza" e "Numero di interventi/anno" del singolo arcostrada nella forma: 116 - 52 (esempio), dove 116 è la lunghezza dell'arcostrada espressa in metri e 52 è il numero di interventi/anno

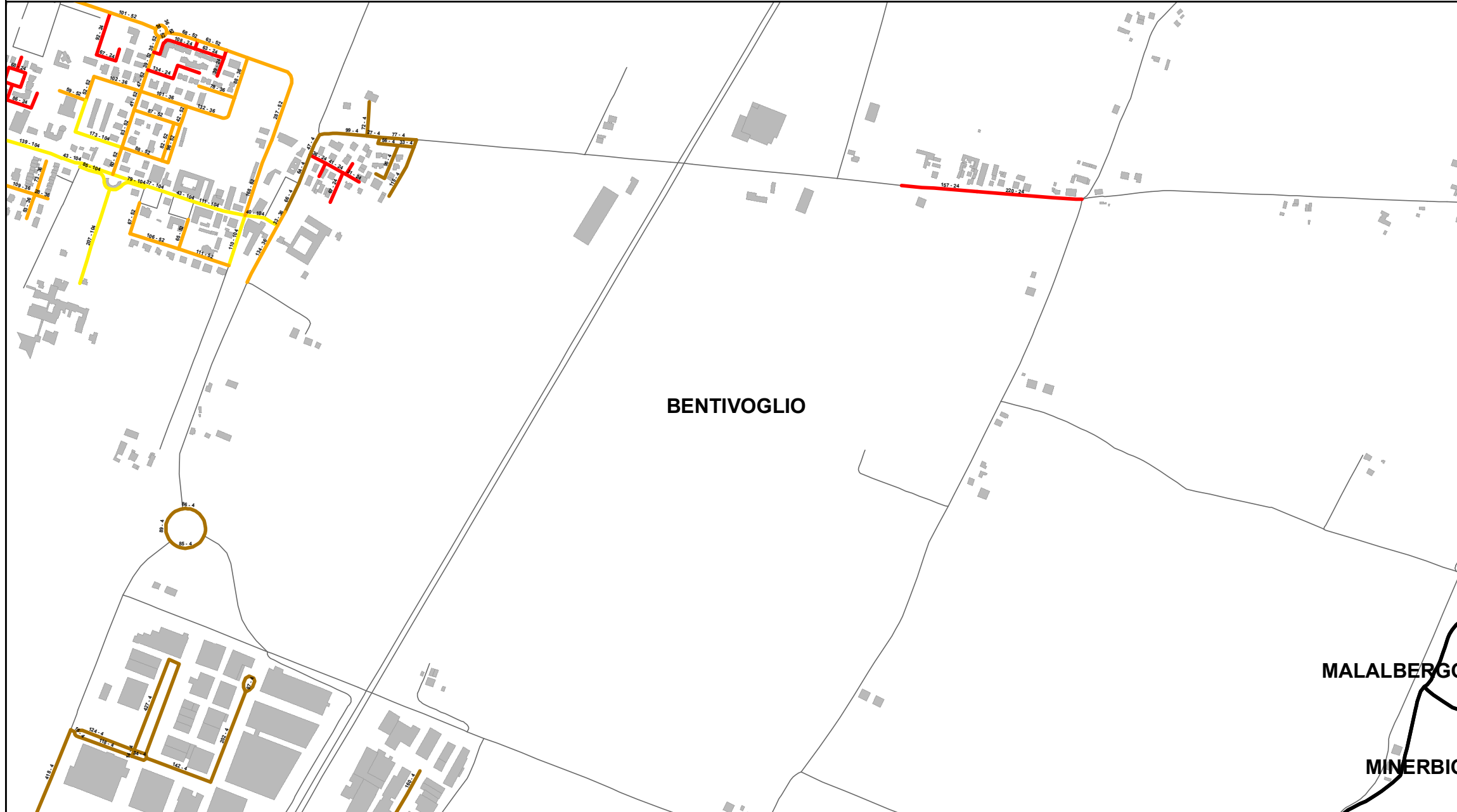

Elenco di vie, strade e piazze oggetto di spazzamento

- ROTONDA TINA ANSELMI
- VIA ALDO MORO
- VIA ARRIGO BOLDRINI
- VIA ASINARI
- VIA CELESTINO MONARI SARDE'
- VIA ENRICO BERLINGUER
- VIA FRATELLI CERVI
- VIA GIUSEPPE DOSSETTI
- VIA GUGLIELMO MARCONI
- VIA HO CHI MINH
- VIA LIPPARINI
- VIA LUCIANO LAMA
- VIA PIERO CALAMANDREI
- VIA ROMAGNOLI
- VIA SALICETO
- VIA SANDRO PERTINI

Bacino territoriale di Bologna
Scala: 1:1.000.000

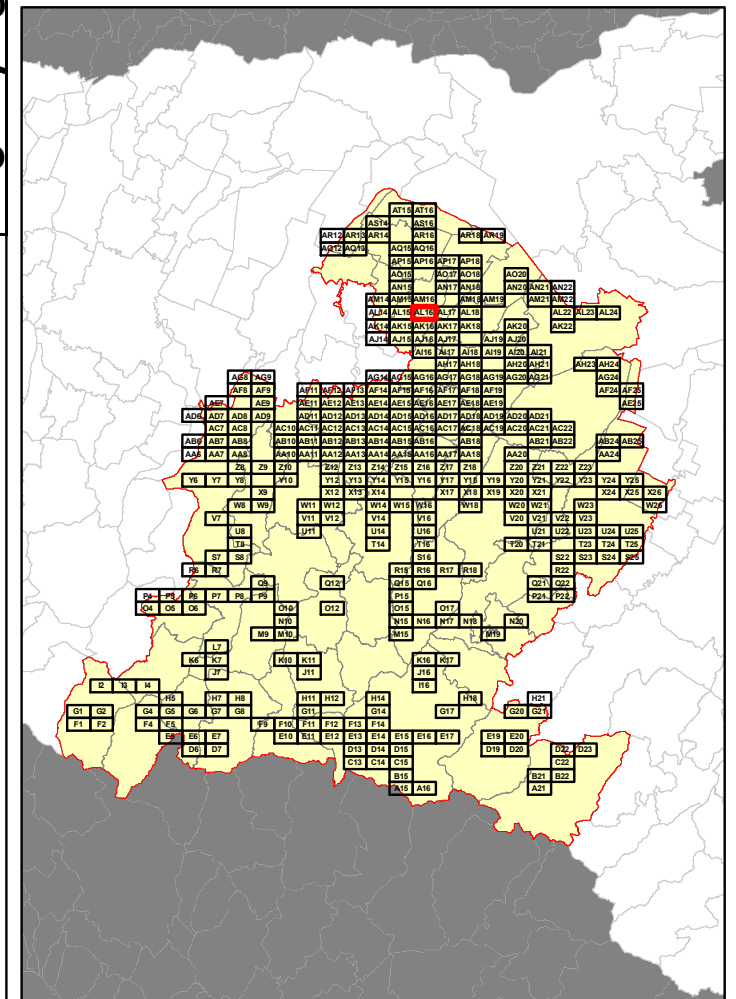

RELAZIONE TECNICA - FASCICOLO 1
Piano Programma Organizzativo

ALLEGATO 1L (PARTE 4)
Spazzamento Misto

Quadri da AE19 - AT16

Legenda

Numero Interventi/Anno per arcostrada

1 - 13	105 - 156	313 - 364
14 - 26	157 - 208	365 - 728
27 - 52	209 - 256	729 - 1545
53 - 104	256 - 312	

In corrispondenza di ciascun arco-strada si riporta "Lunghezza" e "Numero di interventi/anno" del singolo arcostrada nella forma: 116 - 52 (esempio), dove 116 è la lunghezza dell'arcostrada espressa in metri e 52 è il numero di interventi/anno

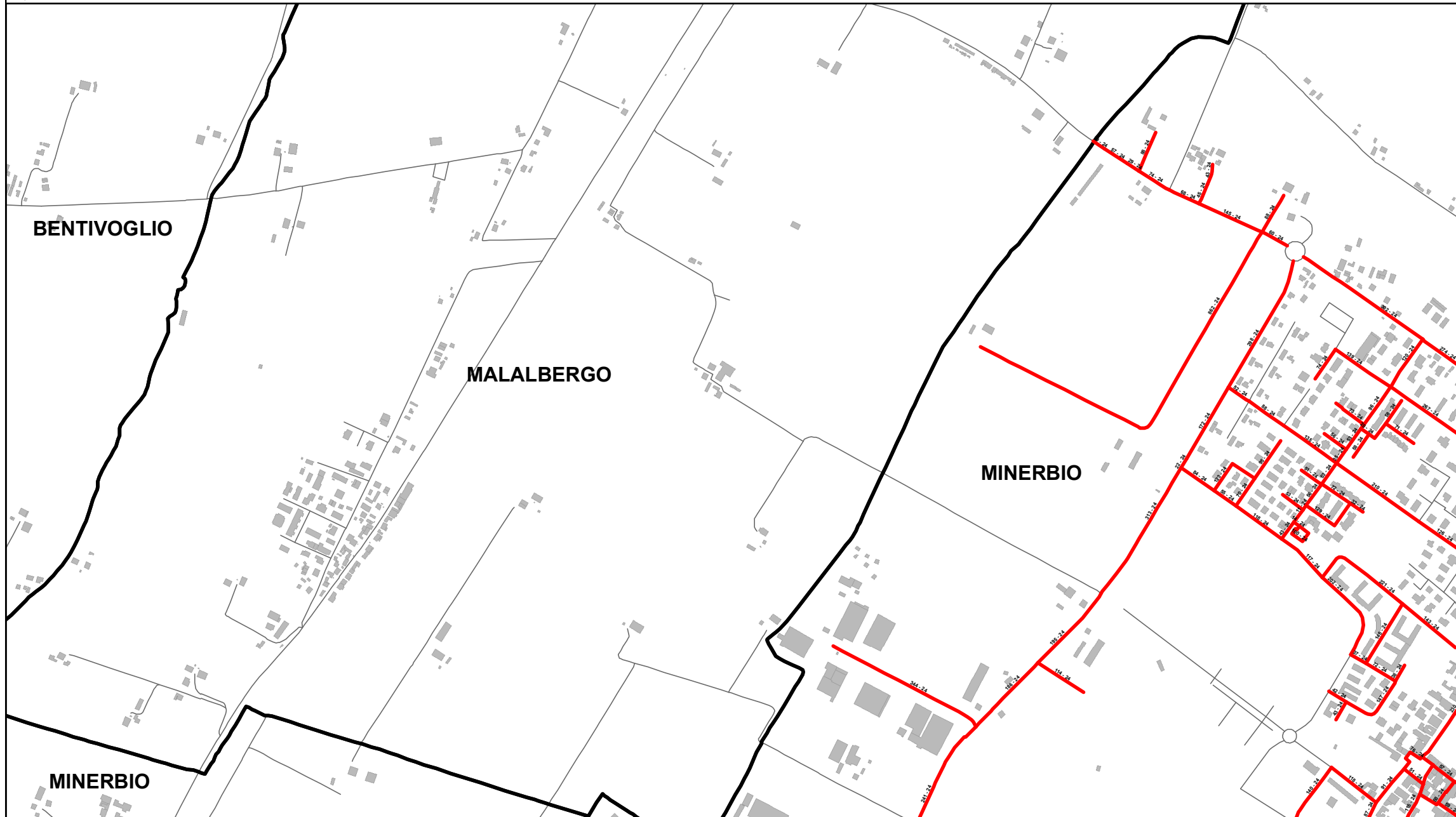

Elenco di vie, strade e piazze oggetto di spazzamento

- PIAZZA CESARE BATTISTI
- VIA ANDREA COSTA
- VIA BORGIO
- VIA CANALETTO
- VIA DEL LAVORO
- VIA DELLA COSTITUZIONE
- VIA DELLA REPUBBLICA ITALIANA
- VIA DELLA SOLIDARIETA'
- VIA DON GIOVANNI MINZONI
- VIA EUROPA
- VIA FALGNAMI
- VIA FOSSE
- VIA GIACOMO MATTEOTTI
- VIA GIUSEPPE GARIBALDI
- VIA GRAZIOLI
- VIA GUGLIELMO MARCONI
- VIA LARGA CASTELLO
- VIA ORTAZZO
- VIA ROMA
- VIA SOPRA CASTELLO
- VIALE DELLE NAZIONI UNITE
- VICOLO STRADONE

Bacino territoriale di Bologna
Scala: 1:1.000.000

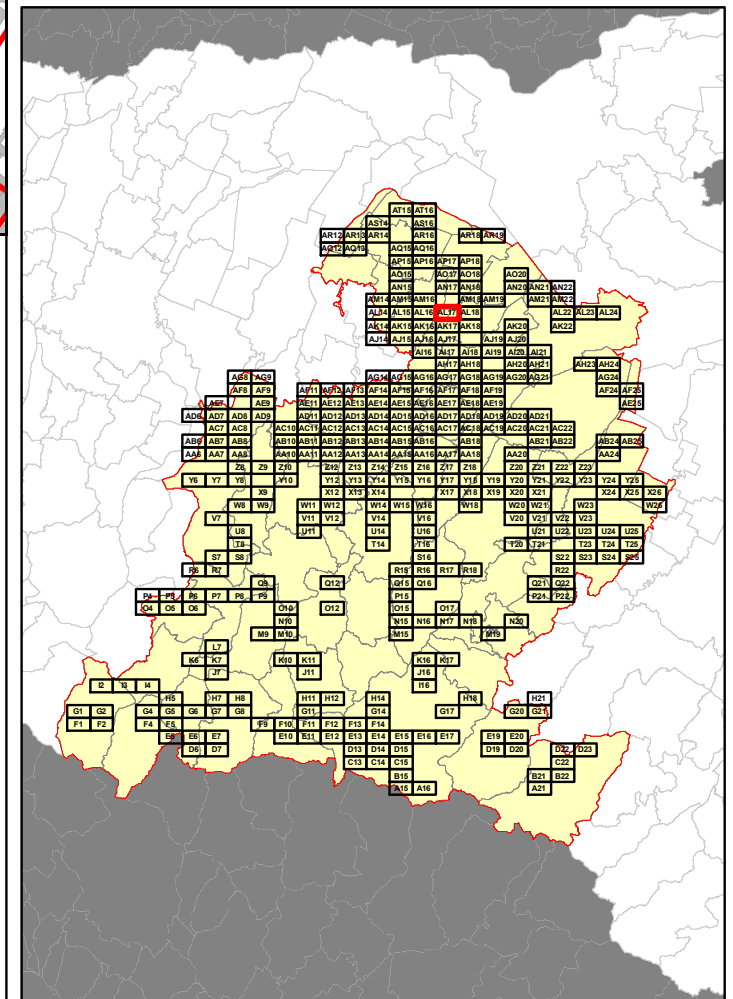

RELAZIONE TECNICA - FASCICOLO 1
Piano Programma Organizzativo

ALLEGATO 1L (PARTE 4)
Spazzamento Misto

Quadri da AE19 - AT16

Legenda

Numero Interventi/Anno per arcostrada

1 - 13	105 - 156	313 - 364
14 - 26	157 - 208	365 - 728
27 - 52	209 - 256	729 - 1545
53 - 104	256 - 312	

In corrispondenza di ciascun arco-strada si riporta "Lunghezza" e "Numero di interventi/anno" del singolo arcostrada nella forma: 116 - 52 (esempio), dove 116 è la lunghezza dell'arcostrada espressa in metri e 52 è il numero di interventi/anno



Elenco di vie, strade e piazze oggetto di spazzamento

- VIA ANTONIO GRAMSCI
- VIA CANALETTO
- VIA CASAROLI
- VIA CONVENTINO
- VIA FALEGNAMI
- VIA GIACOMO MATTEOTTI
- VIA GIUSEPPE GARIBALDI
- VIA LARGA CASTELLO
- VIA PALIO
- VIA SAVENA INFERIORE
- VICOLO STRADONE

Bacino territoriale di Bologna
Scala: 1:1.000.000

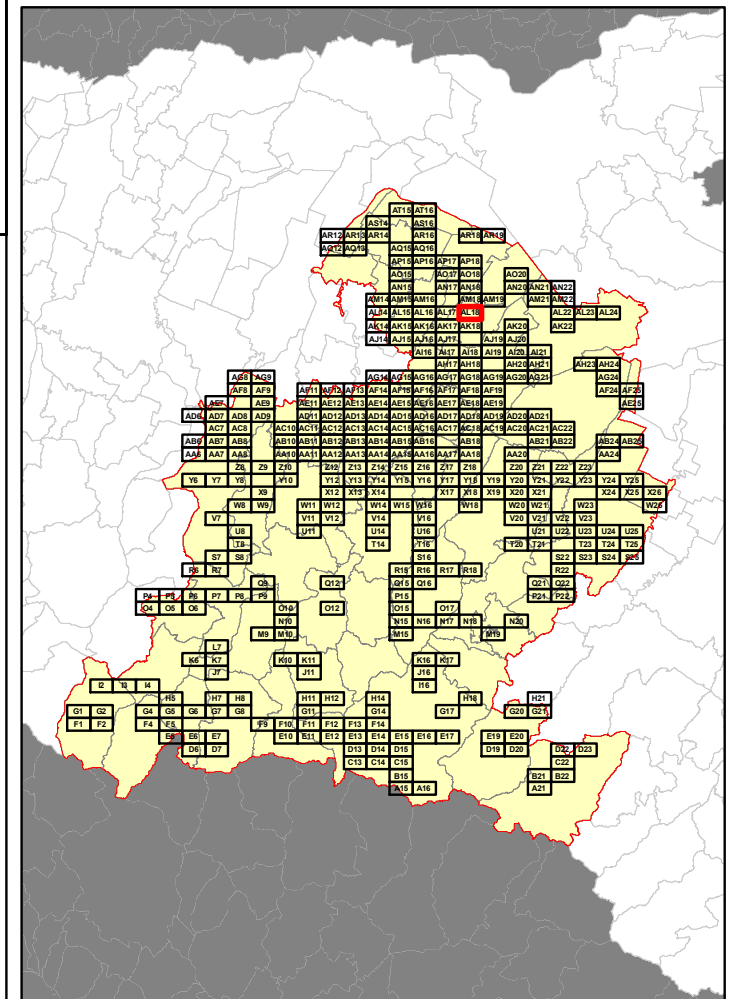

RELAZIONE TECNICA - FASCICOLO 1
Piano Programma Organizzativo

ALLEGATO 1L (PARTE 4)
Spazzamento Misto

Quadri da AE19 - AT16

Legenda

Numero Interventi/Anno per arcostrada

1 - 13	105 - 156	313 - 364
14 - 26	157 - 208	365 - 728
27 - 52	209 - 256	729 - 1545
53 - 104	256 - 312	

In corrispondenza di ciascun arco-strada si riporta "Lunghezza" e "Numero di interventi/anno" del singolo arcostrada nella forma: 116 - 52 (esempio), dove 116 è la lunghezza dell'arcostrada espressa in metri e 52 è il numero di interventi/anno

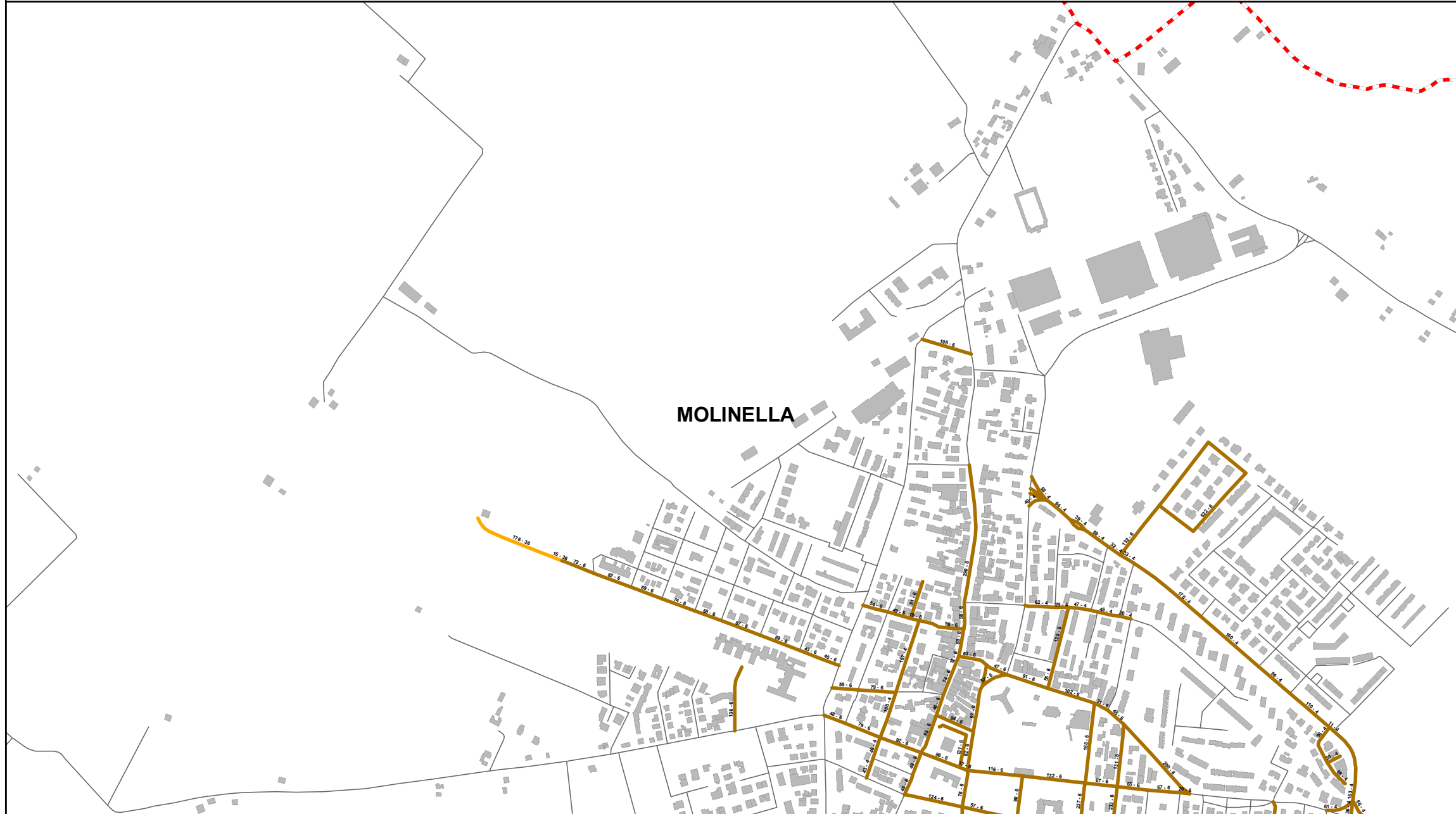

Elenco di vie, strade e piazze oggetto di spazzamento

- CORSO GIUSEPPE MAZZINI
- PIAZZA ANSELMO MARTONI
- PIAZZA GIUSEPPE MASSARENTI
- VIA ALFREDO CALZOLARI
- VIA ANDREA COSTA
- VIA ANTONIO GIURIOLO
- VIA AUGUSTO MURRI
- VIA CESARE BATTISTI
- VIA DEL LAVORO
- VIA DOMENICO FERRI
- VIA DON GIOVANNI MINZONI
- VIA EDMONDO DE AMICIS
- VIA FABIO FILZI
- VIA GIOVANNI BATTISTA VIVIANI
- VIA GIOVANNI PASCOLI
- VIA GIUGLIAMO MARCONI
- VIA MARTIRI DELLA LIBERAZIONE
- VIA PAOLO FABBRI
- VIA QUATTRO NOVEMBRE
- VIA RAFFAELE VALERIANI
- VIA VINCENZO MONTI
- VIALE DELLA LIBERTÀ
- VIALE VITTORIO VENETO

Bacino territoriale di Bologna
 Scala: 1:1.000.000

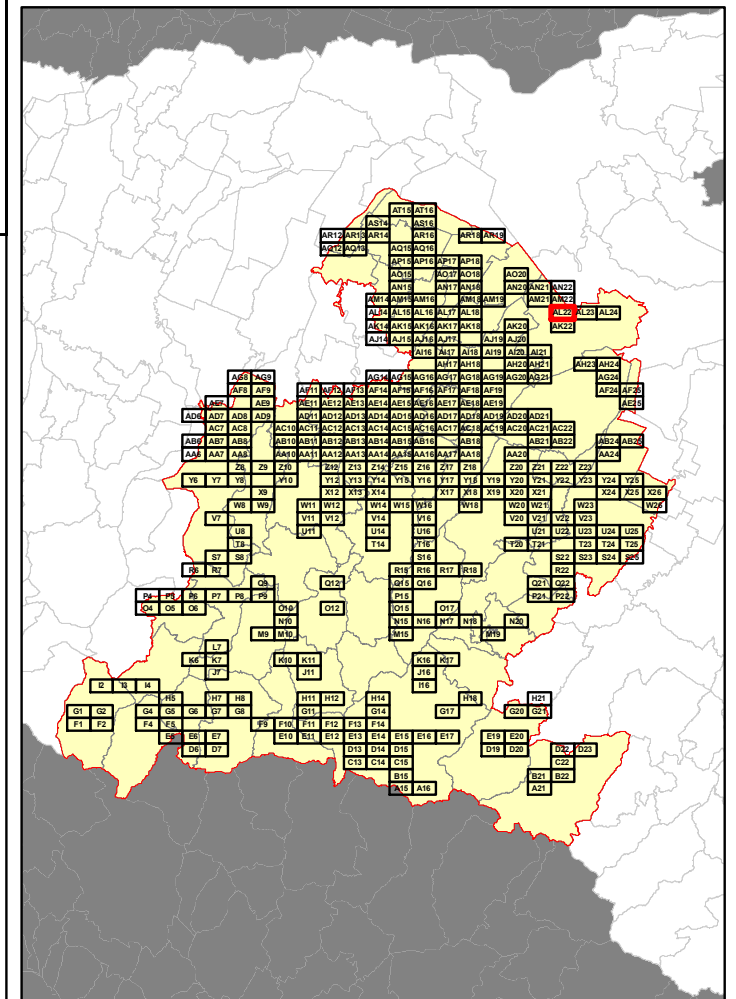

RELAZIONE TECNICA - FASCICOLO 1
Piano Programma Organizzativo

ALLEGATO 1L (PARTE 4)
Spazzamento Misto

Quadri da AE19 - AT16

Legenda

Numero Interventi/Anno per arcostrada

1 - 13	105 - 156	313 - 364
14 - 26	157 - 208	365 - 728
27 - 52	209 - 256	729 - 1545
53 - 104	256 - 312	

In corrispondenza di ciascun arco-strada si riporta "Lunghezza" e "Numero di interventi/anno" del singolo arcostrada nella forma: 116 - 52 (esempio), dove 116 è la lunghezza dell'arcostrada espressa in metri e 52 è il numero di interventi/anno

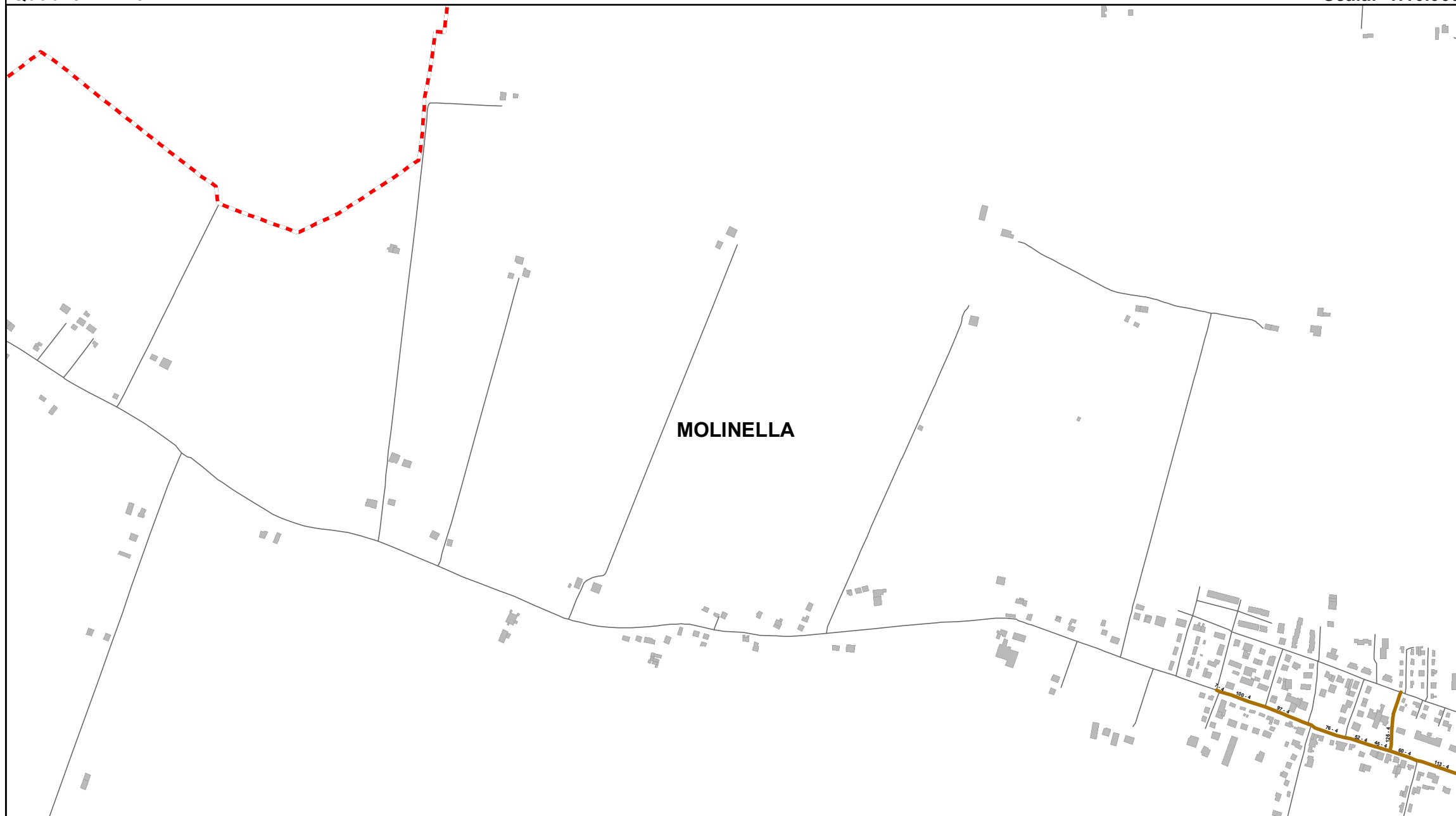

Elenco di vie, strade e piazze oggetto di spazzamento

- VIA FIUME VECCHIO
- VIA QUINTO BEVILACQUA



Bacino territoriale di Bologna
Scala: 1:1.000.000

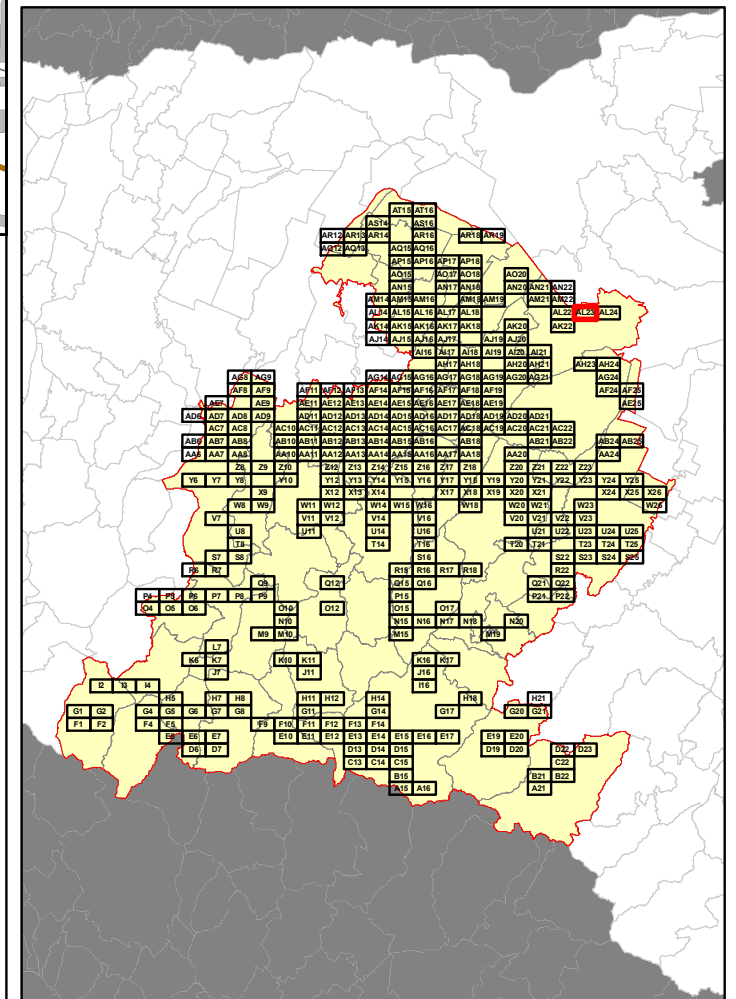

RELAZIONE TECNICA - FASCICOLO 1
Piano Programma Organizzativo

ALLEGATO 1L (PARTE 4)
Spazzamento Misto

Quadri da AE19 - AT16

Legenda

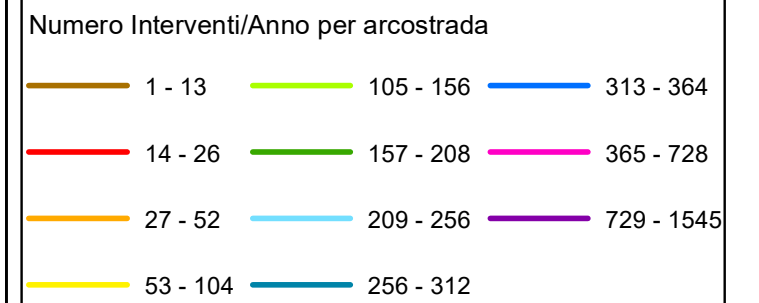

In corrispondenza di ciascun arco-strada si riporta "Lunghezza" e "Numero di interventi/anno" del singolo arcostrada nella forma: 116 - 52 (esempio), dove 116 è la lunghezza dell'arcostrada espressa in metri e 52 è il numero di interventi/anno

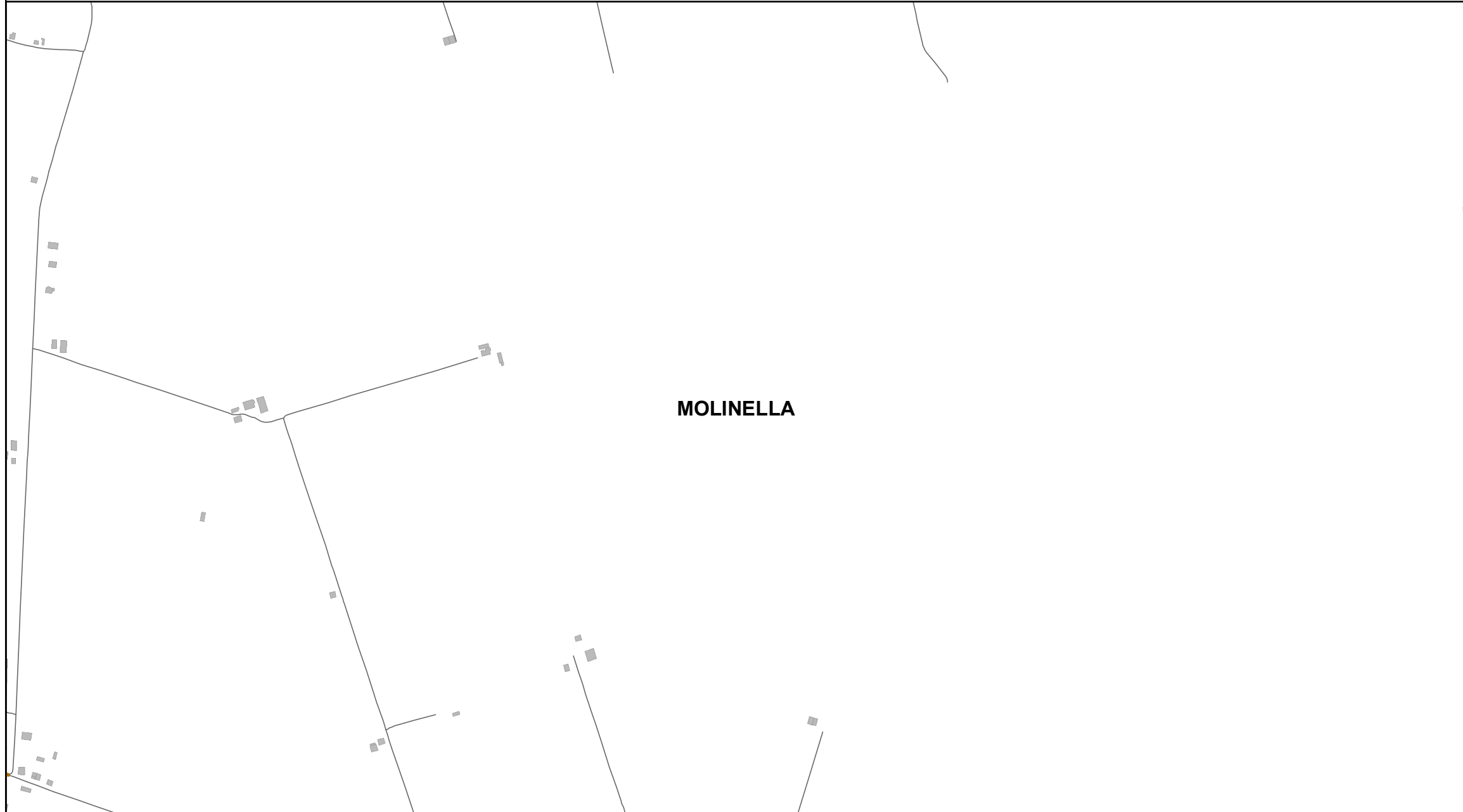

Elenco di vie, strade e piazze oggetto di spazzamento

— VIA FIUME VECCHIO

AS14	AT14
AS15	AT15
AS16	AT16
AS17	AT17
AS18	AT18
AS19	AT19
AS20	AT20
AS21	AT21
AS22	AT22
AS23	AT23
AS24	AT24
AS25	AT25
AS26	AT26
AS27	AT27
AS28	AT28
AS29	AT29
AS30	AT30
AS31	AT31
AS32	AT32
AS33	AT33
AS34	AT34
AS35	AT35
AS36	AT36
AS37	AT37
AS38	AT38
AS39	AT39
AS40	AT40
AS41	AT41
AS42	AT42
AS43	AT43
AS44	AT44
AS45	AT45
AS46	AT46
AS47	AT47
AS48	AT48
AS49	AT49
AS50	AT50
AS51	AT51
AS52	AT52
AS53	AT53
AS54	AT54
AS55	AT55
AS56	AT56
AS57	AT57
AS58	AT58
AS59	AT59
AS60	AT60
AS61	AT61
AS62	AT62
AS63	AT63
AS64	AT64
AS65	AT65
AS66	AT66
AS67	AT67
AS68	AT68
AS69	AT69
AS70	AT70
AS71	AT71
AS72	AT72
AS73	AT73
AS74	AT74
AS75	AT75
AS76	AT76
AS77	AT77
AS78	AT78
AS79	AT79
AS80	AT80
AS81	AT81
AS82	AT82
AS83	AT83
AS84	AT84
AS85	AT85
AS86	AT86
AS87	AT87
AS88	AT88
AS89	AT89
AS90	AT90
AS91	AT91
AS92	AT92
AS93	AT93
AS94	AT94
AS95	AT95
AS96	AT96
AS97	AT97
AS98	AT98
AS99	AT99
AS100	AT100

Bacino territoriale di Bologna
Scala: 1:1.000.000

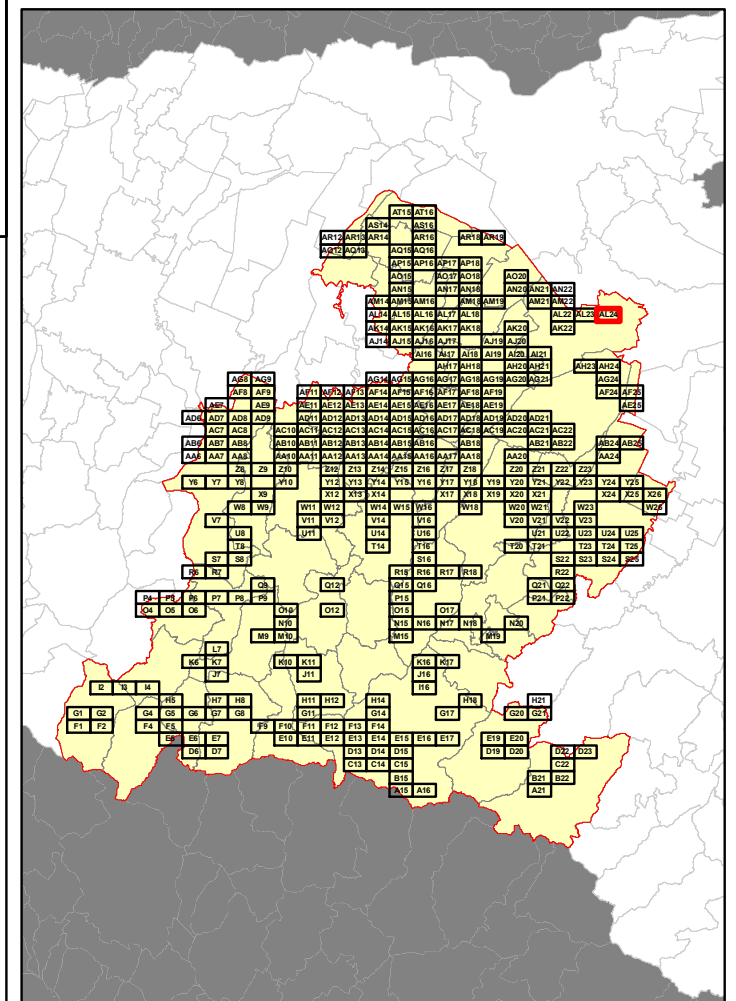

RELAZIONE TECNICA - FASCICOLO 1
Piano Programma Organizzativo

ALLEGATO 1L (PARTE 4)
Spazzamento Misto

Quadri da AE19 - AT16

Legenda

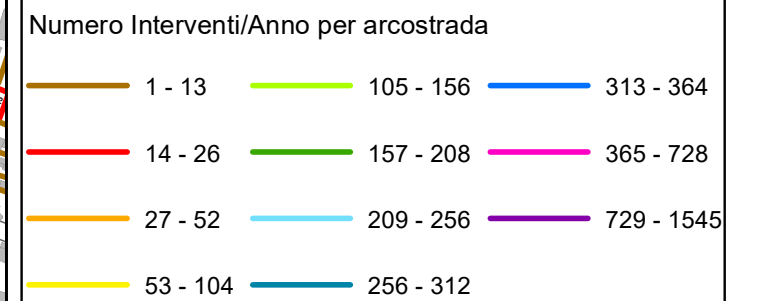

In corrispondenza di ciascun arco-strada si riporta "Lunghezza" e "Numero di interventi/anno" del singolo arcostrada nella forma: 116 - 52 (esempio), dove 116 è la lunghezza dell'arcostrada espressa in metri e 52 è il numero di interventi/anno



SAN GIORGIO DI PIANO

Bacino territoriale di Bologna
Scala: 1:1.000.000

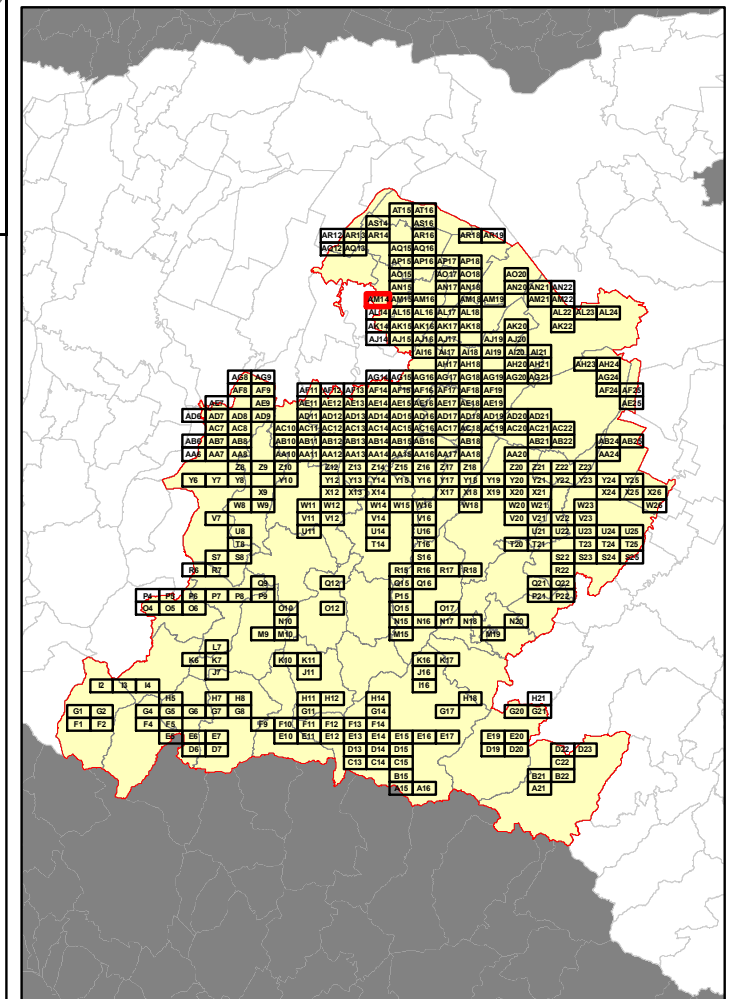

Elenco di vie, strade e piazze oggetto di spazzamento

- | | |
|----------------------------------|--------------------------------|
| — PIAZZA DEI MARTIRI | — VIA MARIO SOLDATI |
| — PIAZZA TRENTO E TRIESTE | — VIA MARZABOTTO |
| — VIA ACHILLE GRANDI | — VIA MELLONI |
| — VIA ALESSANDRO MANZONI | — VIA MONTEFIORINO |
| — VIA ANDREA COSTA | — VIA MORANTE |
| — VIA ANTONIO GRAMSCI | — VIA OMERIO SCHIASSI |
| — VIA ARGELATO | — VIA OSSOLA |
| — VIA BOVES | — VIA PIER GIOVANNI BARONI |
| — VIA BRUNO BUOZZI | — VIA PIER PAOLO PASOLINI |
| — VIA CACCIARI | — VIA PIROTTI |
| — VIA CASSINO | — VIA RAMPONI |
| — VIA CODINI | — VIA RIMEMBRANZA |
| — VIA CONIUGI CANDINI PIO E GINA | — VIA RISORGIMENTO |
| — VIA DANTE ALIGHIERI | — VIA STALINGRADO |
| — VIA DELLA PACE | — VIA TALAMINI |
| — VIA DON GIOVANNI MINZONI | — VIA VITTORIO VENETO |
| — VIA DUE GIUGNO | — VIA VOLONTARI DELLA LIBERTA' |
| — VIA EUGENIO CURIEL | |
| — VIA EUGENIO MONTALE | |
| — VIA FANIN | |
| — VIA FARISELLI | |
| — VIA FEDERICO FELLINI | |
| — VIA FORLANI | |
| — VIA FOSSE ARDEATINE | |
| — VIA GAETANO ROSSI | |
| — VIA GAMBERINI | |
| — VIA GENUNZIO BENTINI | |
| — VIA GIACOMO MATTEOTTI | |
| — VIA GIOVANNI PAOLO II | |
| — VIA GIOVANNI PASCOLI | |
| — VIA GIOVANNI XXII | |
| — VIA GIULIETTA MASINA | |
| — VIA GIUSEPPE DI VITTORIO | |
| — VIA GIUSEPPE IMPASTATO | |
| — VIA GIUSEPPE MAZZINI | |
| — VIA GNUDI | |
| — VIA GRAZIA DELEDDA | |
| — VIA GIULIELMO MARZOCCHI | |
| — VIA IRMA BANDIERA | |
| — VIA IVO PRADELLI | |

RELAZIONE TECNICA - FASCICOLO 1
Piano Programma Organizzativo

ALLEGATO 1L (PARTE 4)
Spazzamento Misto

Quadri da AE19 - AT16

Legenda

Numero Interventi/Anno per arcostrada

1 - 13	105 - 156	313 - 364
14 - 26	157 - 208	365 - 728
27 - 52	209 - 256	729 - 1545
53 - 104	256 - 312	

In corrispondenza di ciascun arco-strada si riporta "Lunghezza" e "Numero di interventi/anno" del singolo arcostrada nella forma: 116 - 52 (esempio), dove 116 è la lunghezza dell'arcostrada espressa in metri e 52 è il numero di interventi/anno



Elenco di vie, strade e piazze oggetto di spazzamento

- PIAZZA DEI MARTIRI
- ROTONDA MARGHERITA HACK
- VIA ANTONIO GRAMSCI
- VIA BERETTA
- VIA BOARIA
- VIA CASSINO
- VIA CESARI CELESTE
- VIA CODINI
- VIA DANTE ALIGHIERI
- VIA DELL'ARTIGIANO
- VIA FRANZONI
- VIA GENUNZIO BENTINI
- VIA GIOACCHINO ROSSINI
- VIA GIOSUE' CARDUCCI
- VIA GIOVANNI PAOLO II
- VIA GIOVANNI XXIII
- VIA GIUSEPPE GARIBALDI
- VIA GIUSEPPE MAZZINI
- VIA GIUSEPPE VERDI
- VIA GIUGLIAMO MARCONI
- VIA IRMA BANDIERA
- VIA PANZACCHI
- VIA PIER GIOVANNI BARONI
- VIA PROVINCIALE POGGIORENAICO
- VIA QUATTRO NOVEMBRE
- VIA RAMPONI
- VIA ROMA
- VIA SANTAMARIA IN DUNO
- VIA STANGHELLINI
- VIA UNITA' D'ITALIA
- VIA VENTI SETTEMBRE
- VIA VINCENZO BELLINI

Bacino territoriale di Bologna
Scala: 1:1.000.000

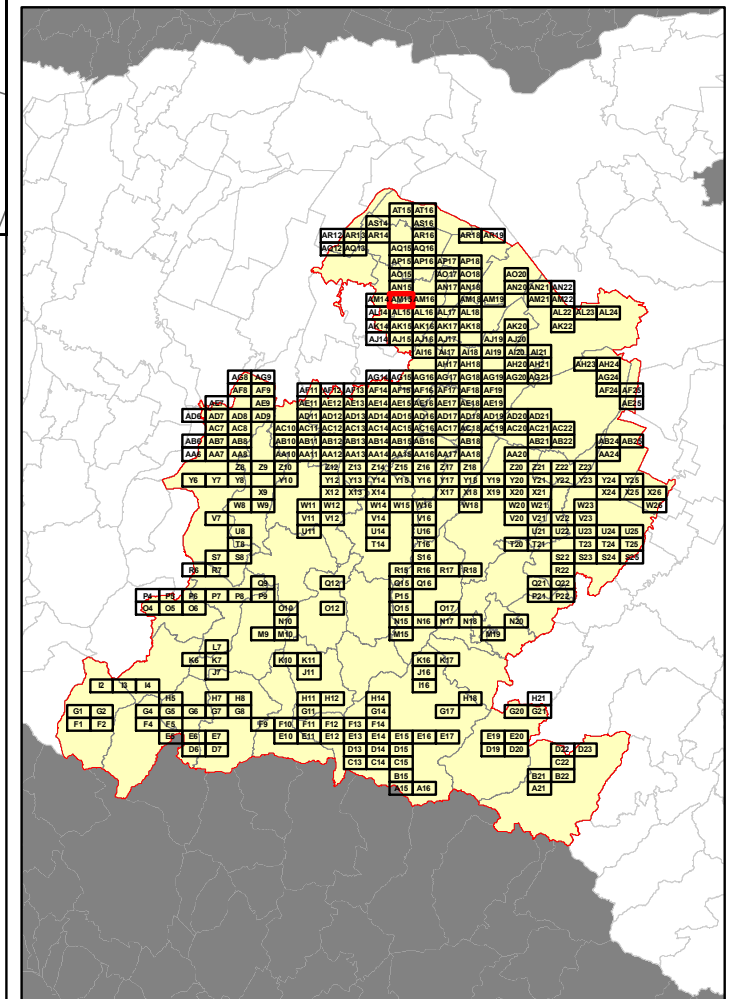

RELAZIONE TECNICA - FASCICOLO 1
Piano Programma Organizzativo

ALLEGATO 1L (PARTE 4)
Spazzamento Misto

Quadri da AE19 - AT16

Legenda

Numero Interventi/Anno per arcostrada

1 - 13	105 - 156	313 - 364
14 - 26	157 - 208	365 - 728
27 - 52	209 - 256	729 - 1545
53 - 104	256 - 312	

In corrispondenza di ciascun arco-strada si riporta "Lunghezza" e "Numero di interventi/anno" del singolo arcostrada nella forma: 116 - 52 (esempio), dove 116 è la lunghezza dell'arcostrada espressa in metri e 52 è il numero di interventi/anno

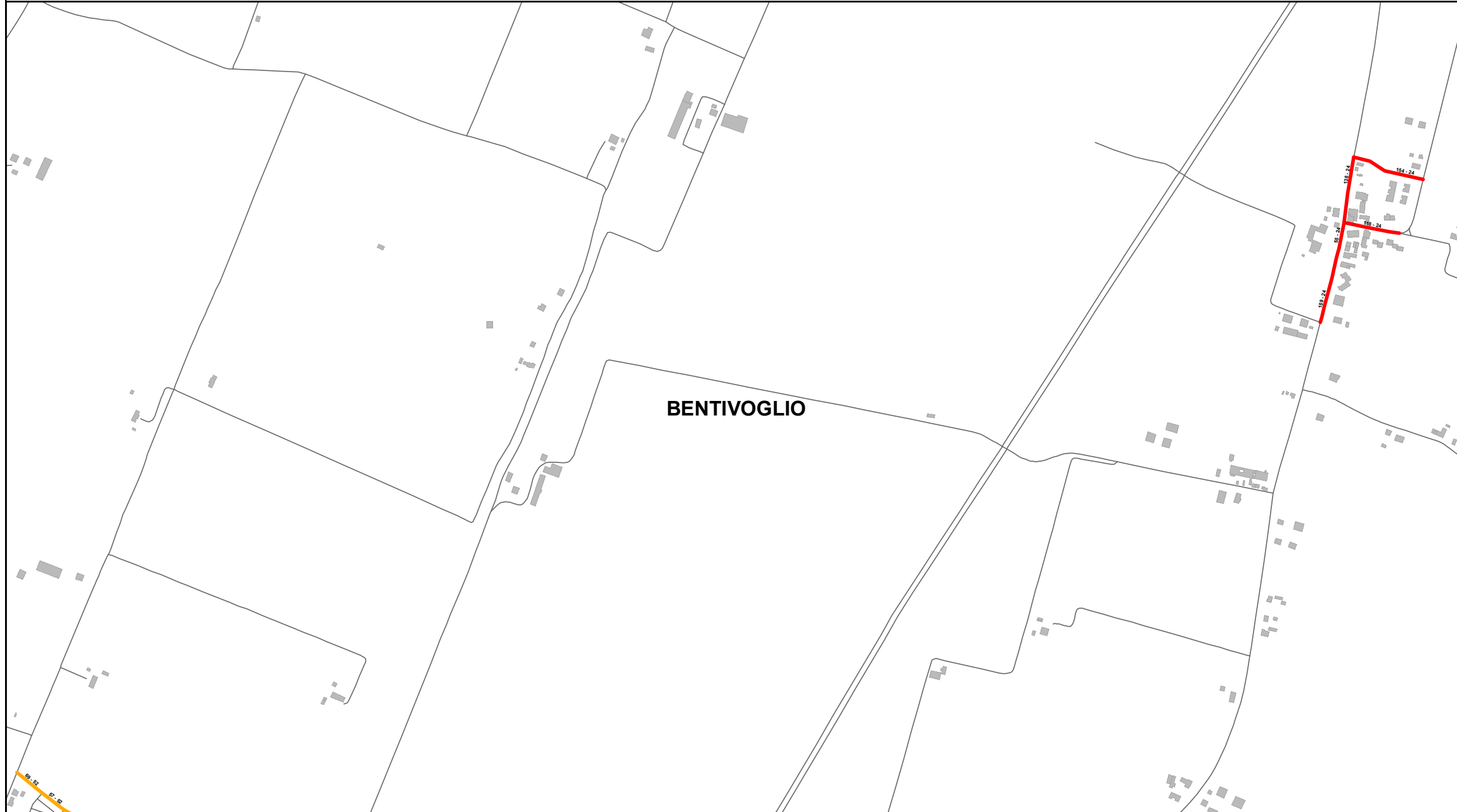

Elenco di vie, strade e piazze oggetto di spazzamento

- VIA ENRICO BERLINGUER
- VIA MONTESSORI
- VIA SALETTO

Bacino territoriale di Bologna
Scala: 1:1.000.000

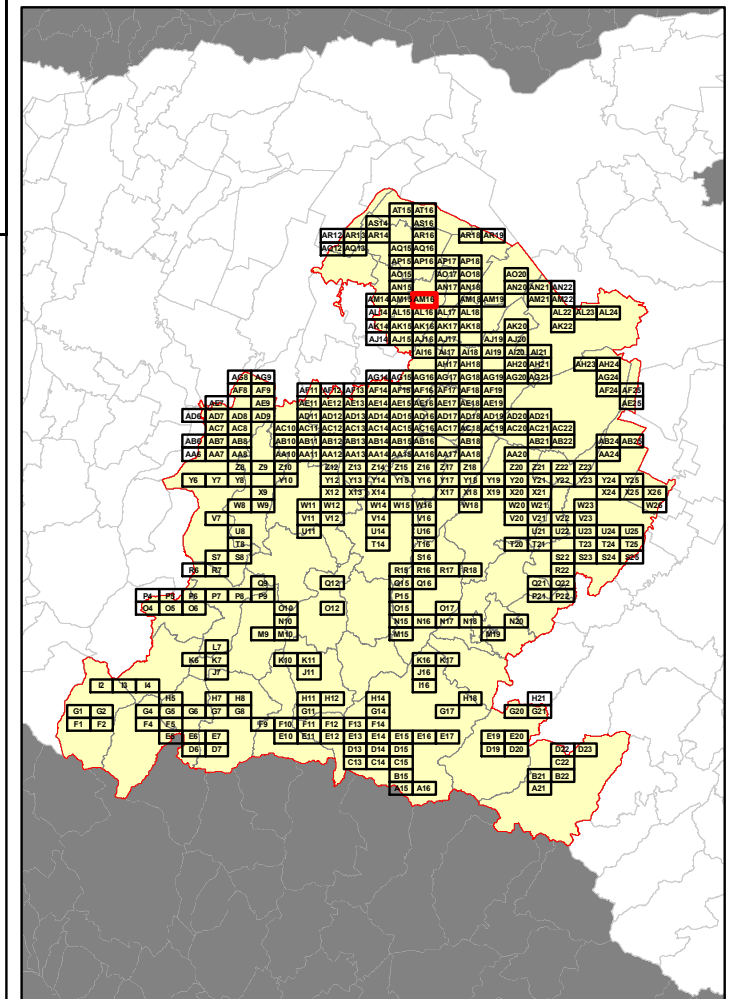

RELAZIONE TECNICA - FASCICOLO 1
Piano Programma Organizzativo

ALLEGATO 1L (PARTE 4)
Spazzamento Misto

Quadri da AE19 - AT16

Legenda

Numero Interventi/Anno per arcostrada

1 - 13	105 - 156	313 - 364
14 - 26	157 - 208	365 - 728
27 - 52	209 - 256	729 - 1545
53 - 104	256 - 312	

In corrispondenza di ciascun arco-strada si riporta "Lunghezza" e "Numero di interventi/anno" del singolo arcostrada nella forma: 116 - 52 (esempio), dove 116 è la lunghezza dell'arcostrada espressa in metri e 52 è il numero di interventi/anno

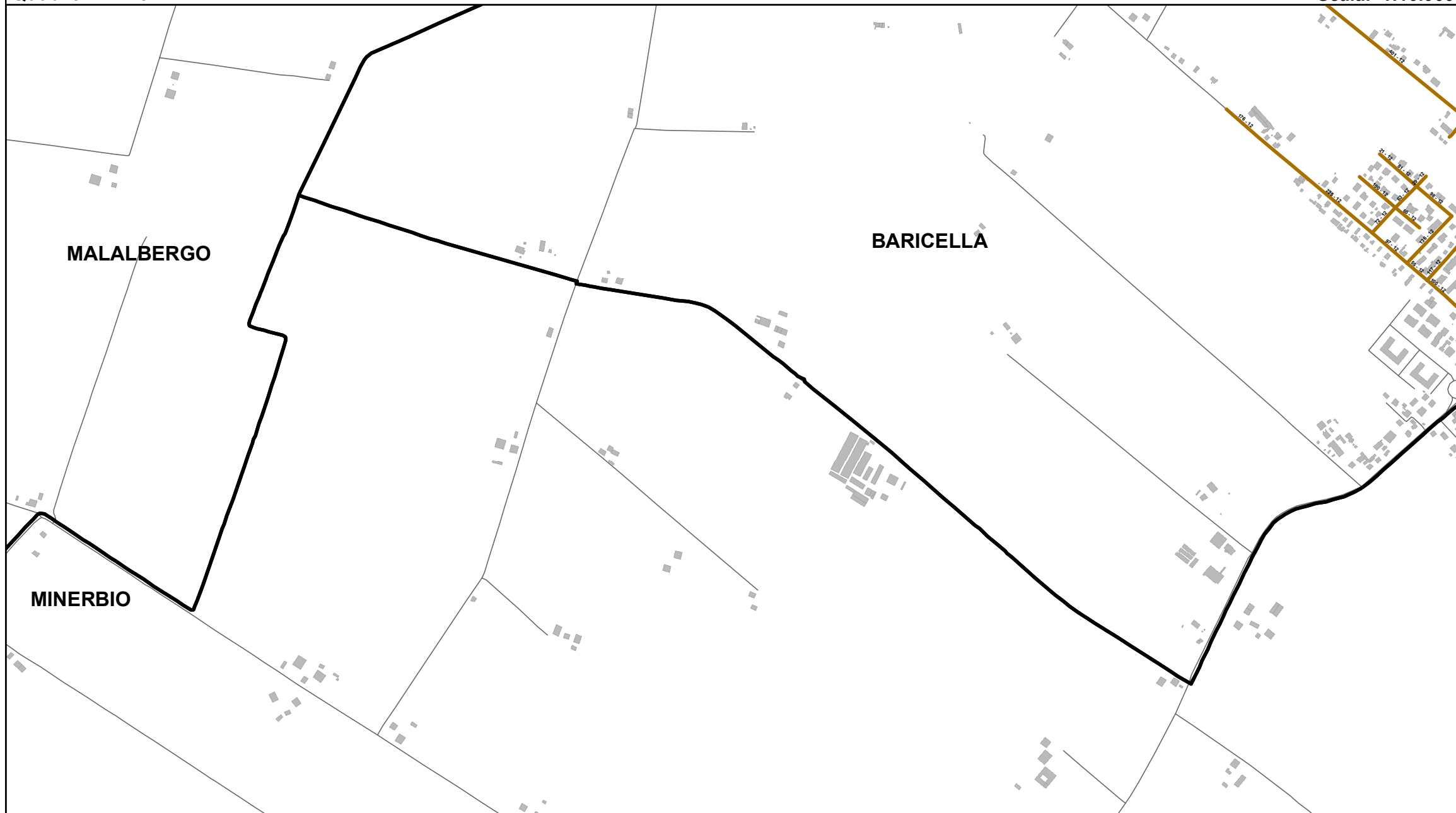

Elenco di vie, strade e piazze oggetto di spazzamento

- VIA DINO DONATI
- VIA GIOVANNINI
- VIA UNGARELLA
- VIA VENTICINQUE APRILE

Bacino territoriale di Bologna
Scala: 1:1.000.000

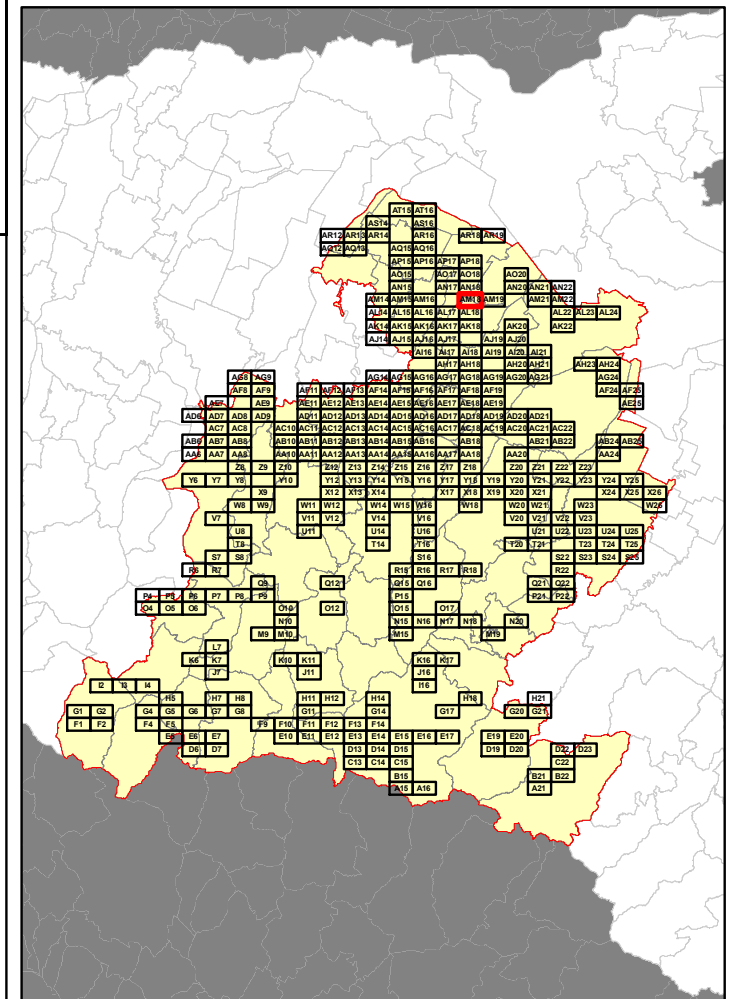

RELAZIONE TECNICA - FASCICOLO 1
Piano Programma Organizzativo

ALLEGATO 1L (PARTE 4)
Spazzamento Misto

Quadri da AE19 - AT16

Legenda

Numero Interventi/Anno per arcostrada

1 - 13	105 - 156	313 - 364
14 - 26	157 - 208	365 - 728
27 - 52	209 - 256	729 - 1545
53 - 104	256 - 312	

In corrispondenza di ciascun arco-strada si riporta "Lunghezza" e "Numero di interventi/anno" del singolo arcostrada nella forma: 116 - 52 (esempio), dove 116 è la lunghezza dell'arcostrada espressa in metri e 52 è il numero di interventi/anno

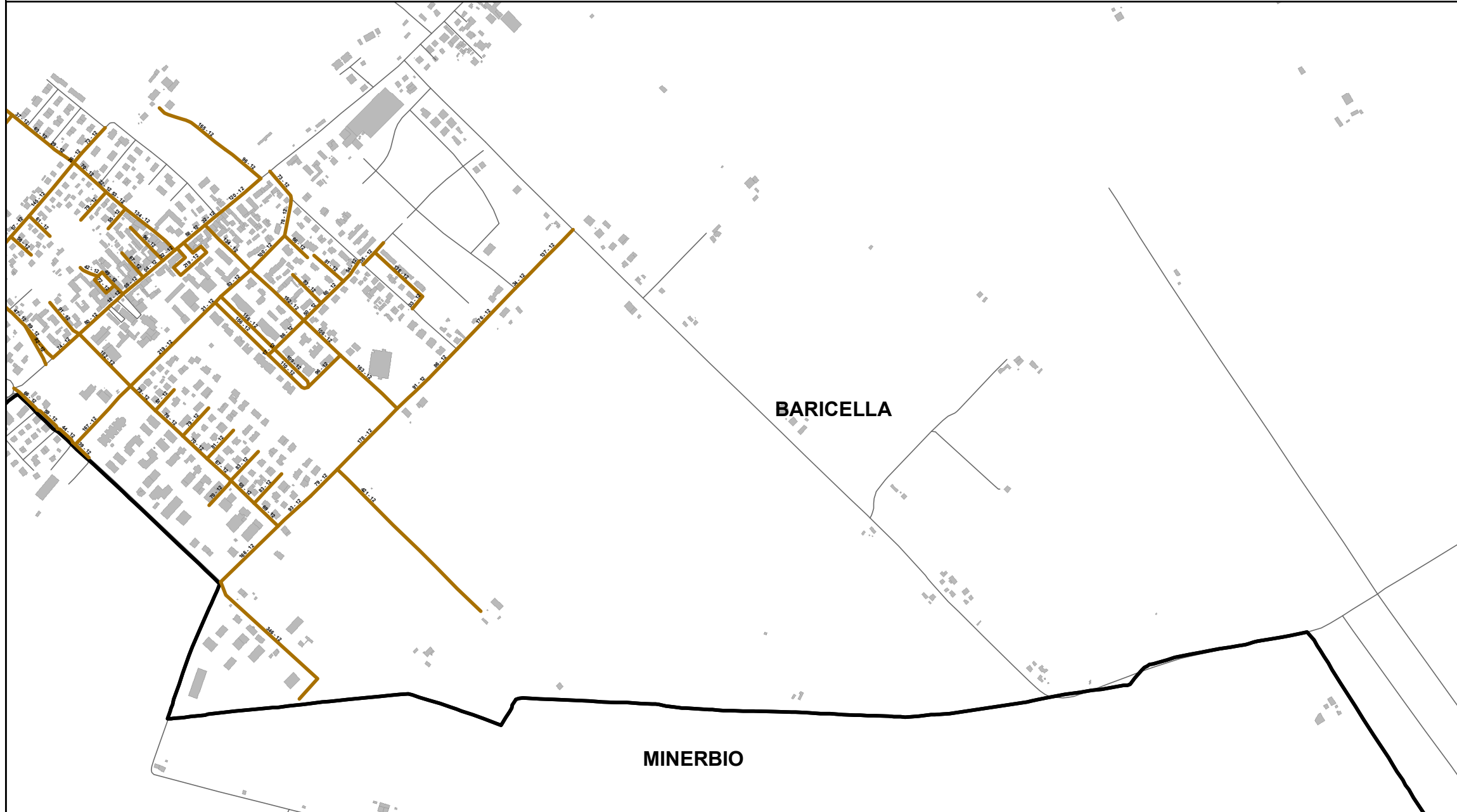

Elenco di vie, strade e piazze oggetto di spazzamento

- PIAZZA SANDRO PERTINI
- VIA AUGUSTO PEZZOLI
- VIA BIANCHETTA
- VIA BRUNELLI
- VIA ENRICO BERLINGUER
- VIA EUROPA
- VIA GIOVANNINI
- VIA PABLO NERUDA
- VIA PEDORA
- VIA ROMA
- VIA ROSANNA BENZI
- VIA SANT'ANNA
- VIA UNGARELLA
- VIA VENTICINQUE APRILE

Bacino territoriale di Bologna
Scala: 1:1.000.000

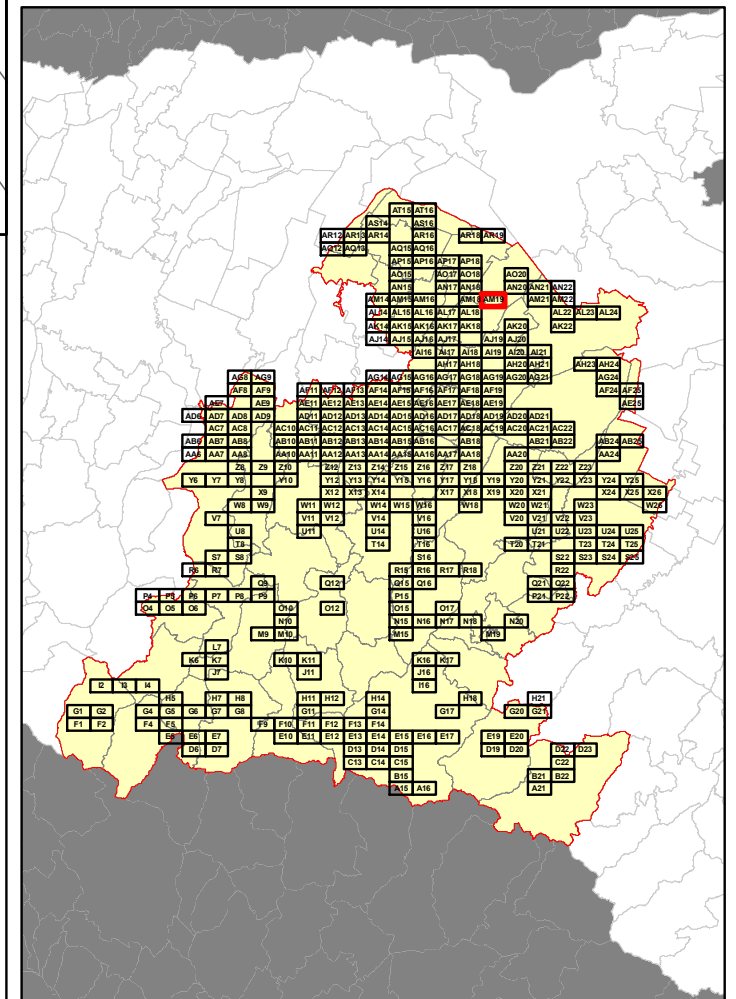

RELAZIONE TECNICA - FASCICOLO 1 Piano Programma Organizzativo

ALLEGATO 1L (PARTE 4) Spazzamento Misto

Quadri da AE19 - AT16

Legenda

Numero Interventi/Anno per arcostrada

1 - 13	105 - 156	313 - 364
14 - 26	157 - 208	365 - 728
27 - 52	209 - 256	729 - 1545
53 - 104	256 - 312	

In corrispondenza di ciascun arco-strada si riporta "Lunghezza" e "Numero di interventi/anno" del singolo arcostrada nella forma: 116 - 52 (esempio), dove 116 è la lunghezza dell'arcostrada espressa in metri e 52 è il numero di interventi/anno

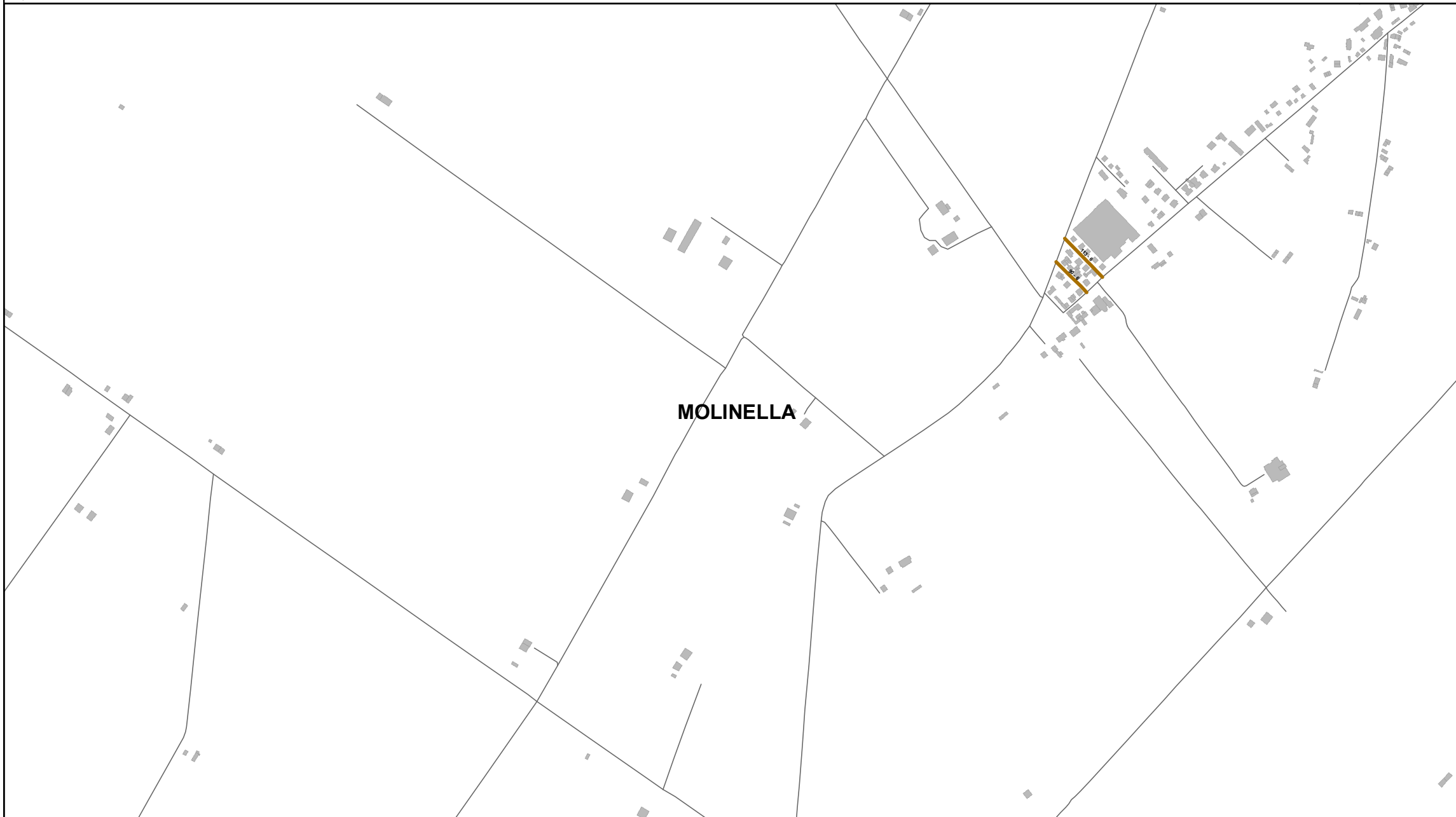

Elenco di vie, strade e piazze oggetto di spazzamento

- VIA ANGELO FRAZZONI
- VIA RENATO FUCINI

[Empty table area for the list of streets and squares, with some faint labels visible at the top and bottom.]

Bacino territoriale di Bologna Scala: 1:1.000.000

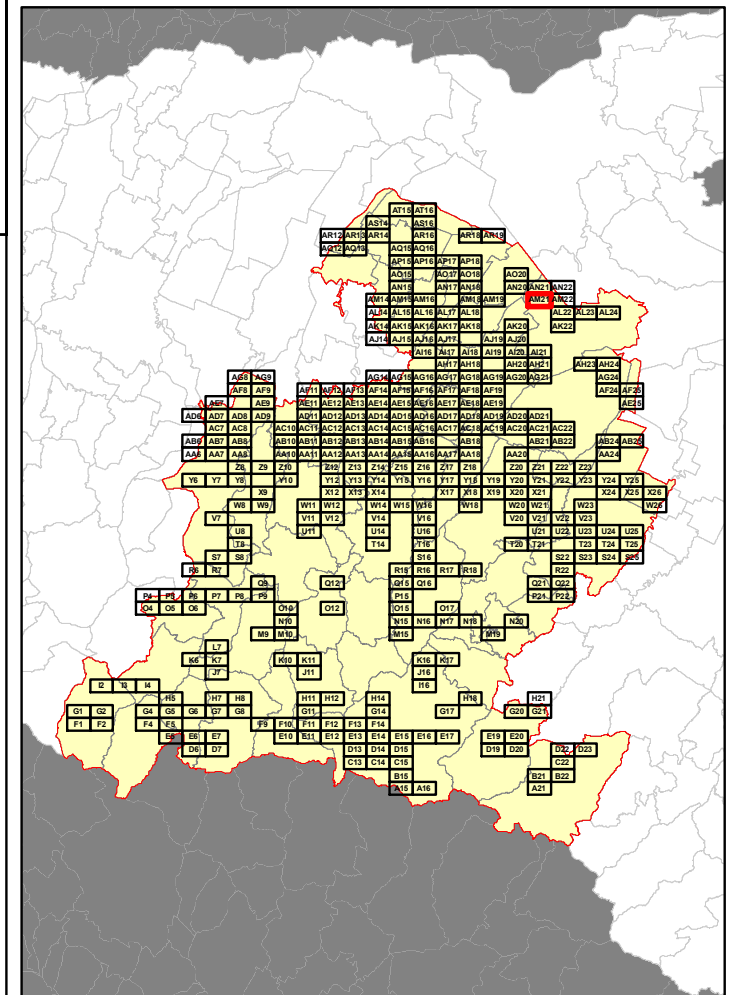

RELAZIONE TECNICA - FASCICOLO 1
Piano Programma Organizzativo

ALLEGATO 1L (PARTE 4)
Spazzamento Misto

Quadri da AE19 - AT16

Legenda

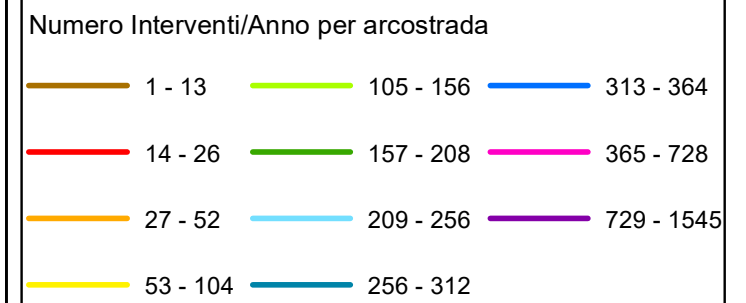

In corrispondenza di ciascun arco-strada si riporta "Lunghezza" e "Numero di interventi/anno" del singolo arcostrada nella forma: 116 - 52 (esempio), dove 116 è la lunghezza dell'arcostrada espressa in metri e 52 è il numero di interventi/anno

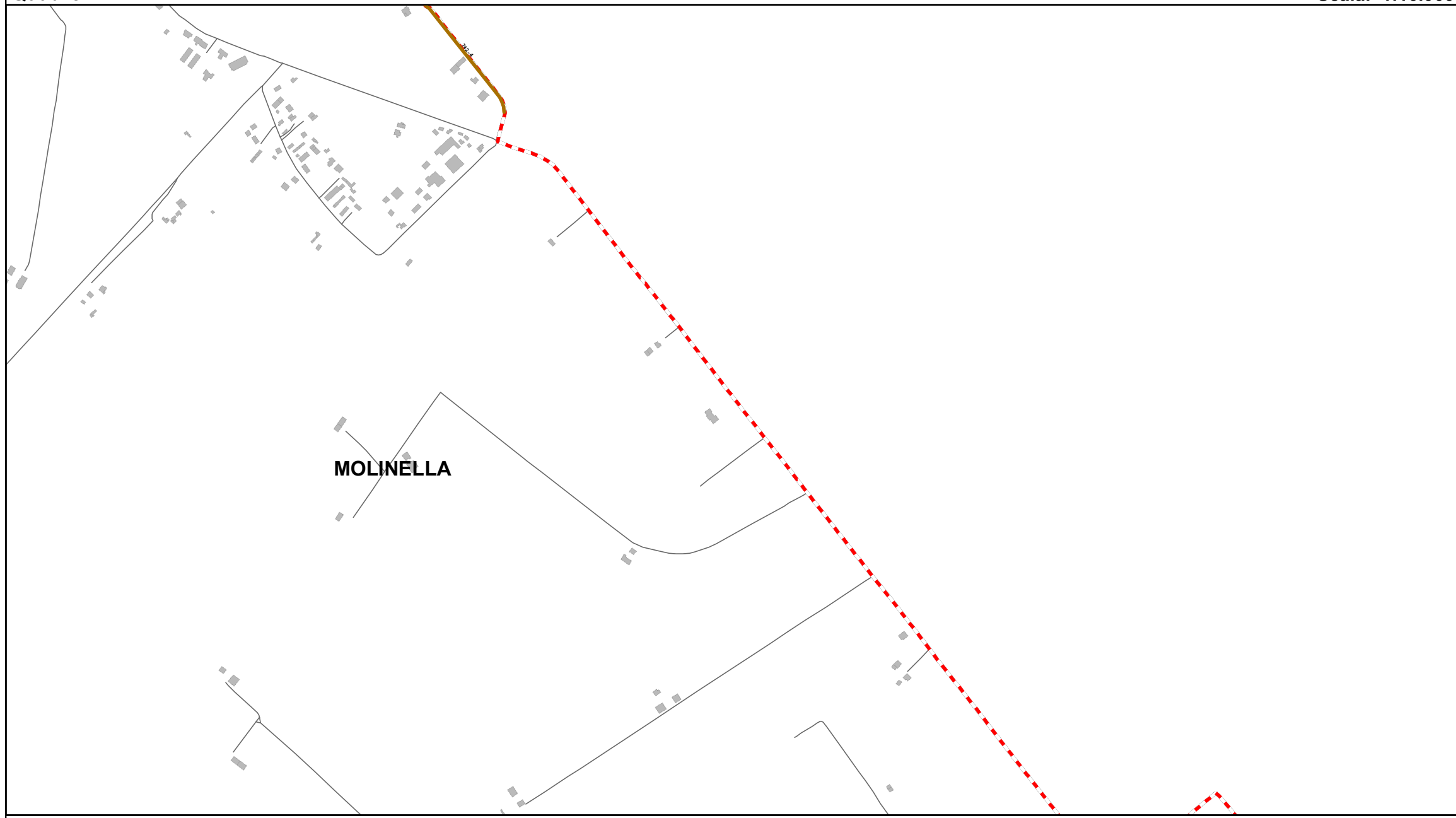

Elenco di vie, strade e piazze oggetto di spazzamento

— VIA CONFINE INFERIORE



Bacino territoriale di Bologna
Scala: 1:1.000.000

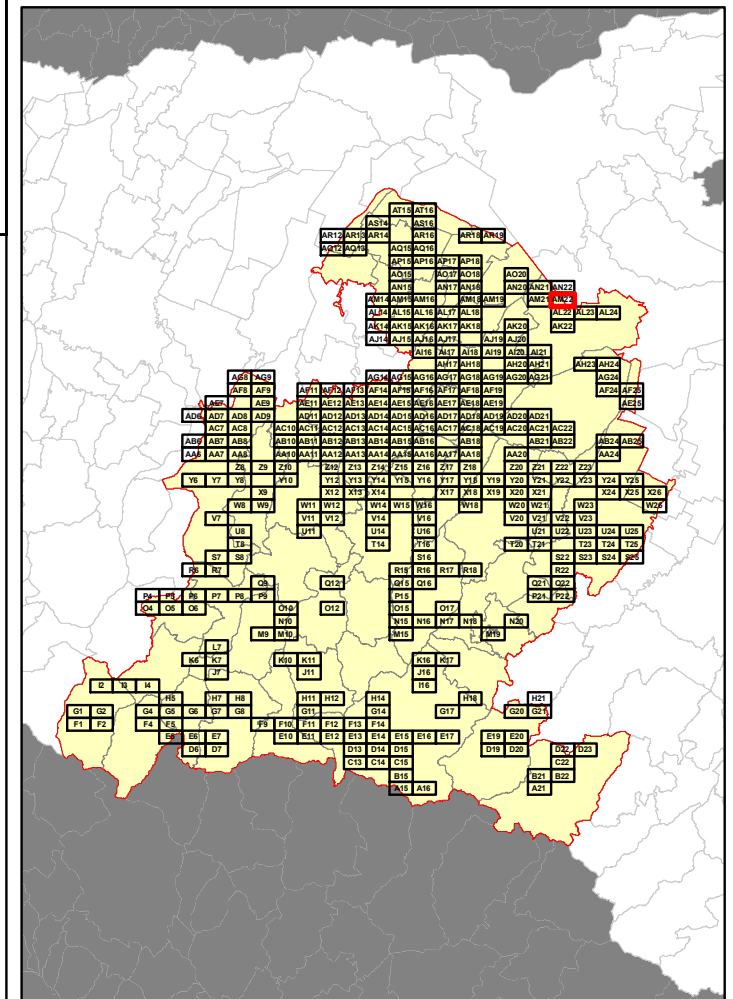

RELAZIONE TECNICA - FASCICOLO 1
Piano Programma Organizzativo

ALLEGATO 1L (PARTE 4)
Spazzamento Misto

Quadri da AE19 - AT16

Legenda

Numero Interventi/Anno per arcostrada

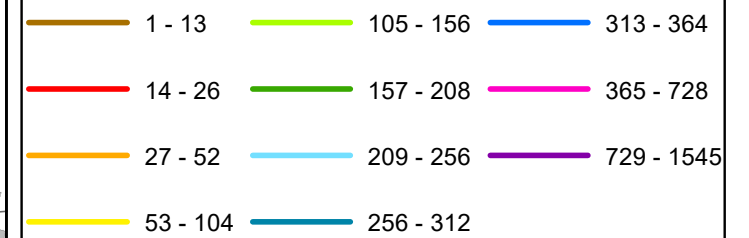

In corrispondenza di ciascun arco-strada si riporta "Lunghezza" e "Numero di interventi/anno" del singolo arcostrada nella forma: 116 - 52 (esempio), dove 116 è la lunghezza dell'arcostrada espressa in metri e 52 è il numero di interventi/anno



Elenco di vie, strade e piazze oggetto di spazzamento

- VIA CHESA
- VIA CINQUANTA
- VIA DELL'ARTIGIANO
- VIA PADRE MARELLA

Bacino territoriale di Bologna
Scala: 1:1.000.000

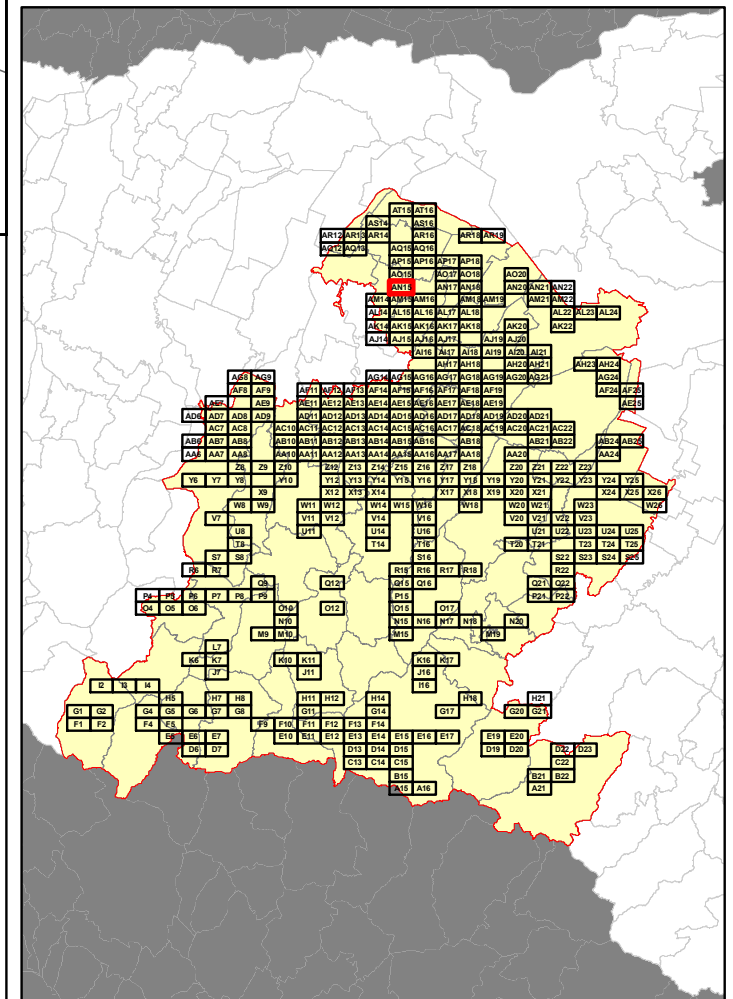

RELAZIONE TECNICA - FASCICOLO 1
Piano Programma Organizzativo

ALLEGATO 1L (PARTE 4)
Spazzamento Misto

Quadri da AE19 - AT16

Legenda

Numero Interventi/Anno per arcostrada		
1 - 13	105 - 156	313 - 364
14 - 26	157 - 208	365 - 728
27 - 52	209 - 256	729 - 1545
53 - 104	256 - 312	

In corrispondenza di ciascun arco-strada si riporta "Lunghezza" e "Numero di interventi/anno" del singolo arcostrada nella forma: 116 - 52 (esempio), dove 116 è la lunghezza dell'arcostrada espressa in metri e 52 è il numero di interventi/anno

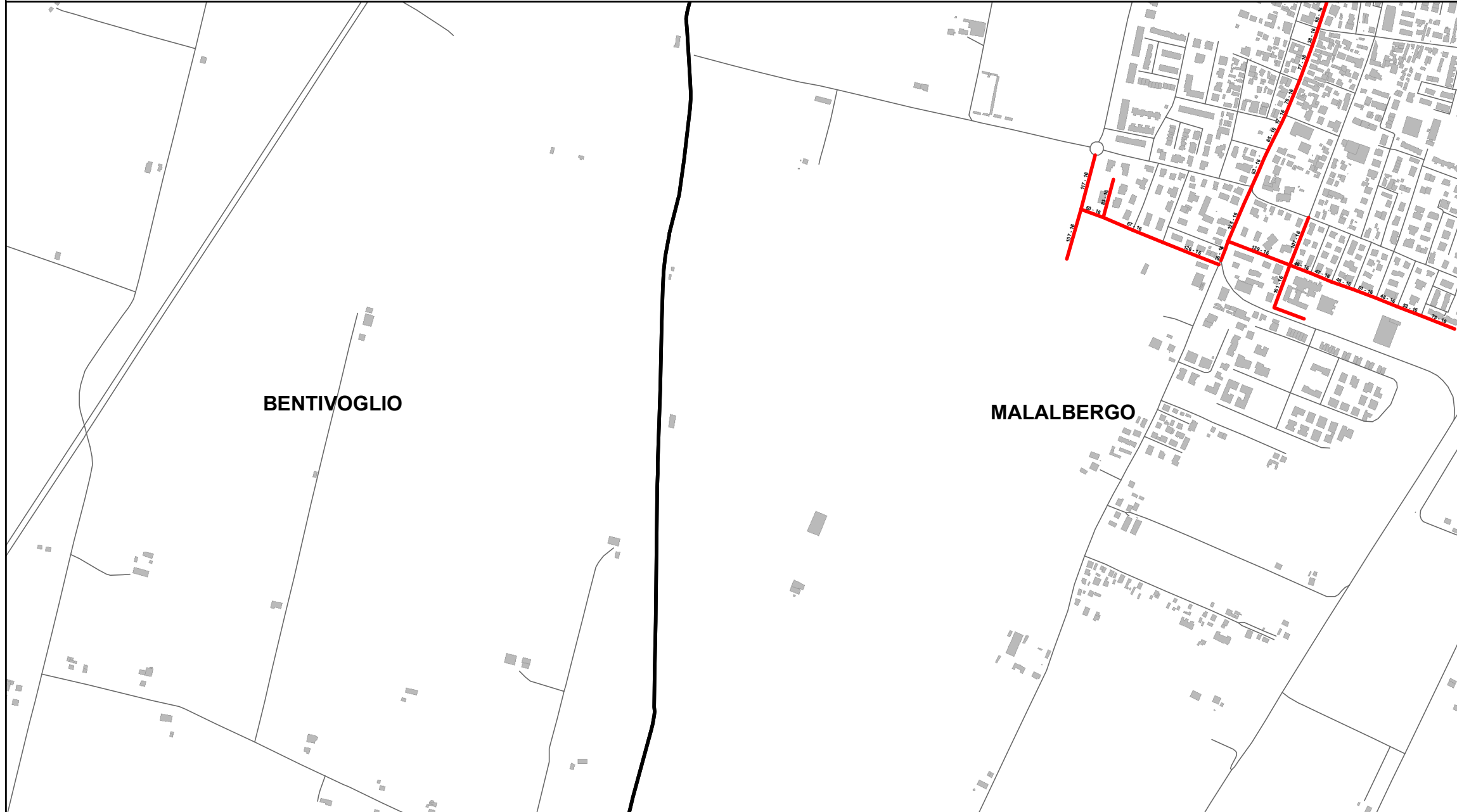

Bacino territoriale di Bologna
Scala: 1:1.000.000

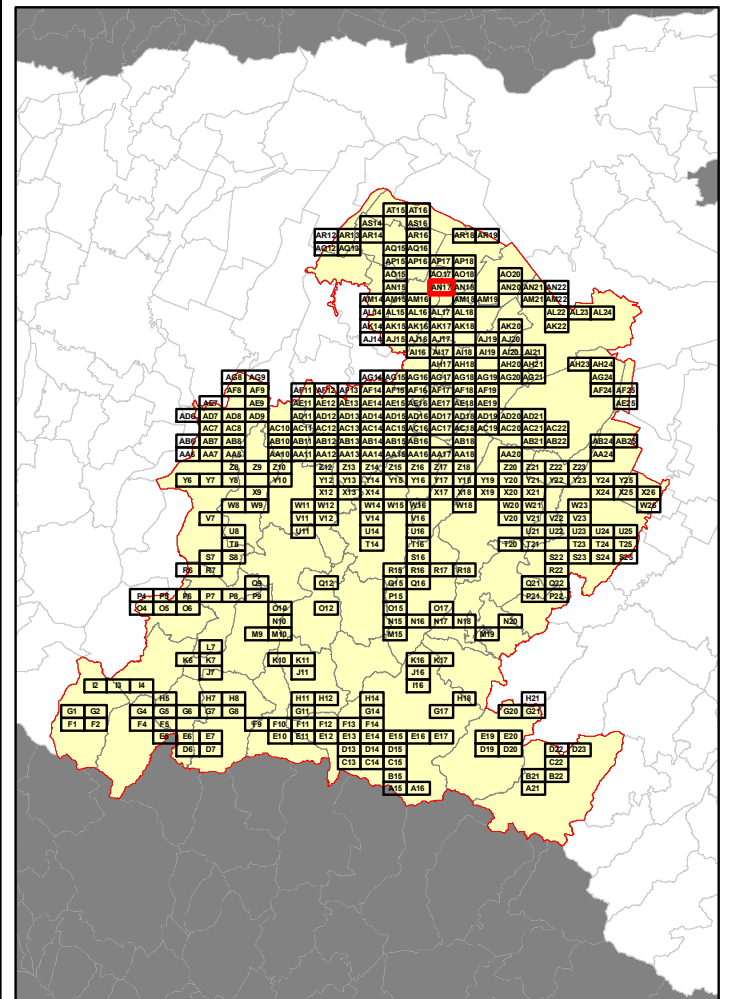

Elenco di vie, strade e piazze oggetto di spazzamento

- VIA FRATELLI CERVI
- VIA GENUNZIO BENTINI
- VIA JURY GAGARIN
- VIA NAZIONALE

RELAZIONE TECNICA - FASCICOLO 1
Piano Programma Organizzativo

ALLEGATO 1L (PARTE 4)
Spazzamento Misto

Quadri da AE19 - AT16

Legenda

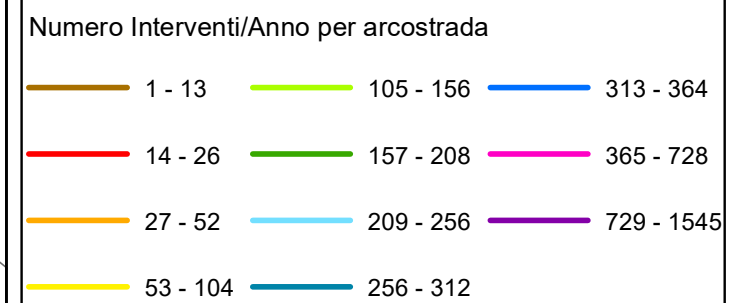

In corrispondenza di ciascun arco-strada si riporta "Lunghezza" e "Numero di interventi/anno" del singolo arcostrada nella forma: 116 - 52 (esempio), dove 116 è la lunghezza dell'arcostrada espressa in metri e 52 è il numero di interventi/anno

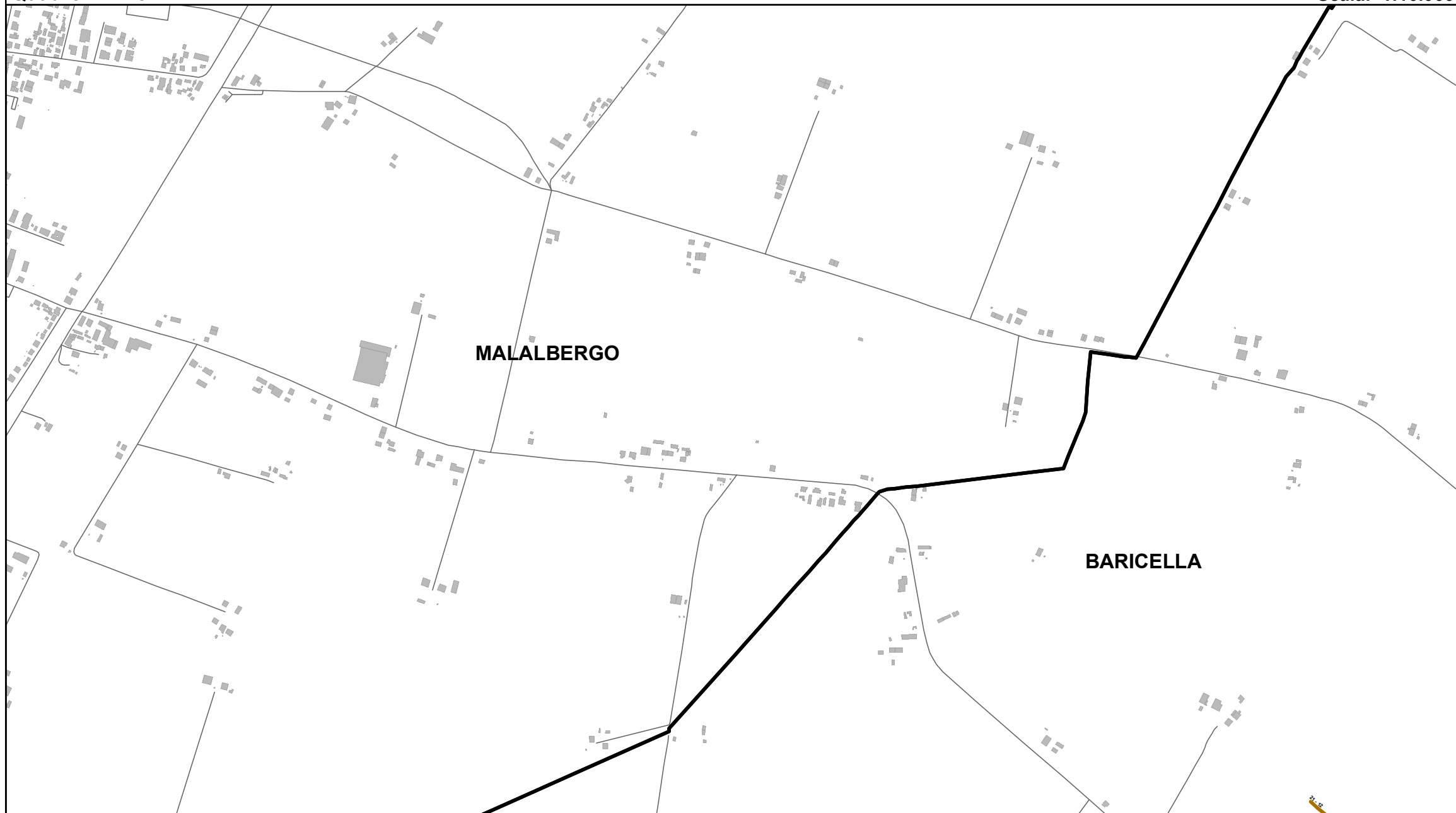

Elenco di vie, strade e piazze oggetto di spazzamento

— VIA UNGARELLA



Bacino territoriale di Bologna
Scala: 1:1.000.000

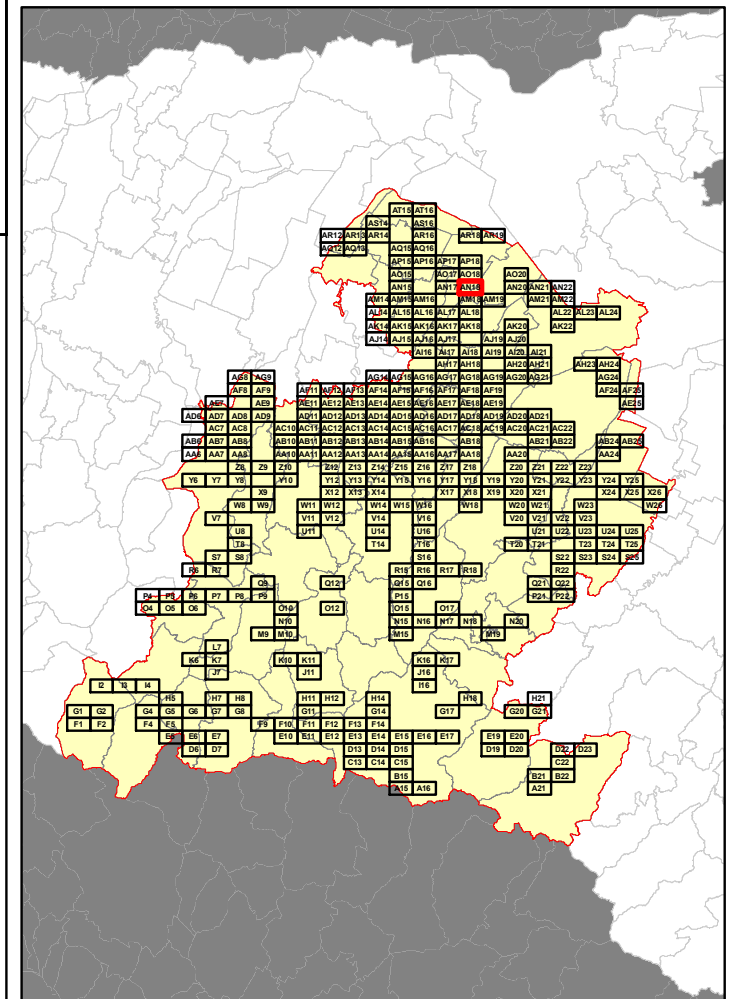

RELAZIONE TECNICA - FASCICOLO 1
Piano Programma Organizzativo

ALLEGATO 1L (PARTE 4)
Spazzamento Misto

Quadri da AE19 - AT16

Legenda

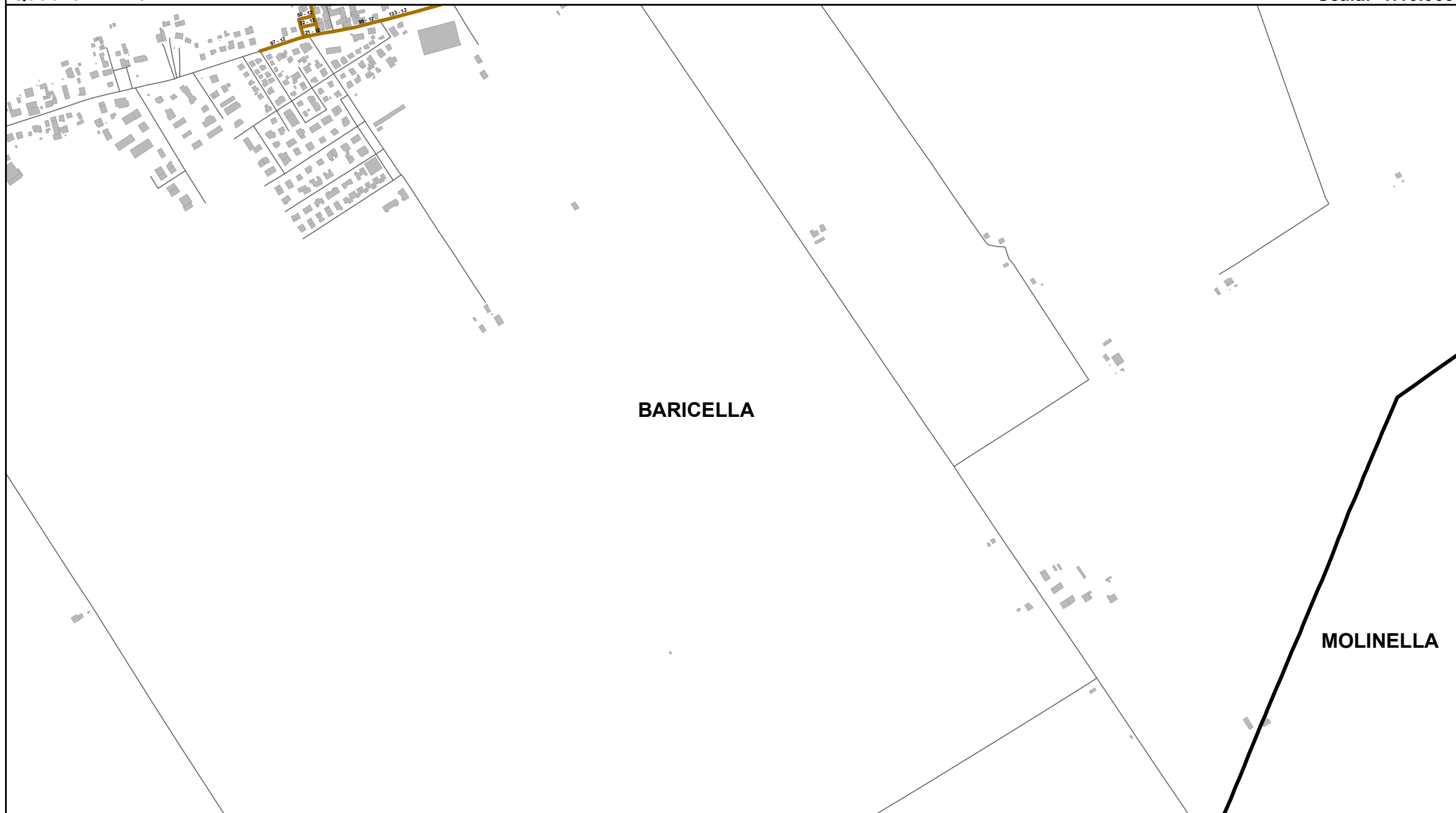
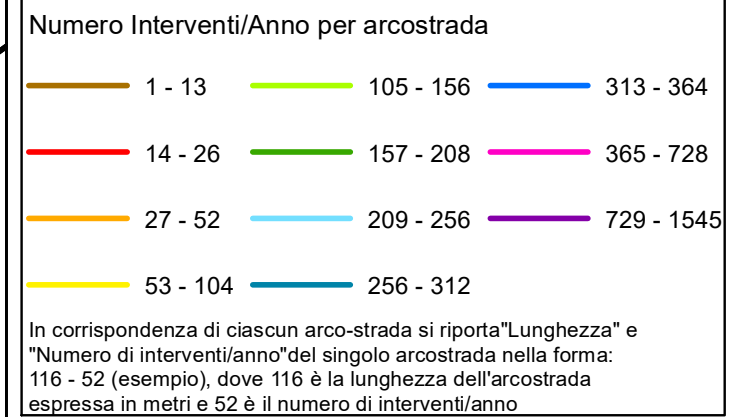

BARICELLA

MOLINELLA

Bacino territoriale di Bologna
Scala: 1:1.000.000

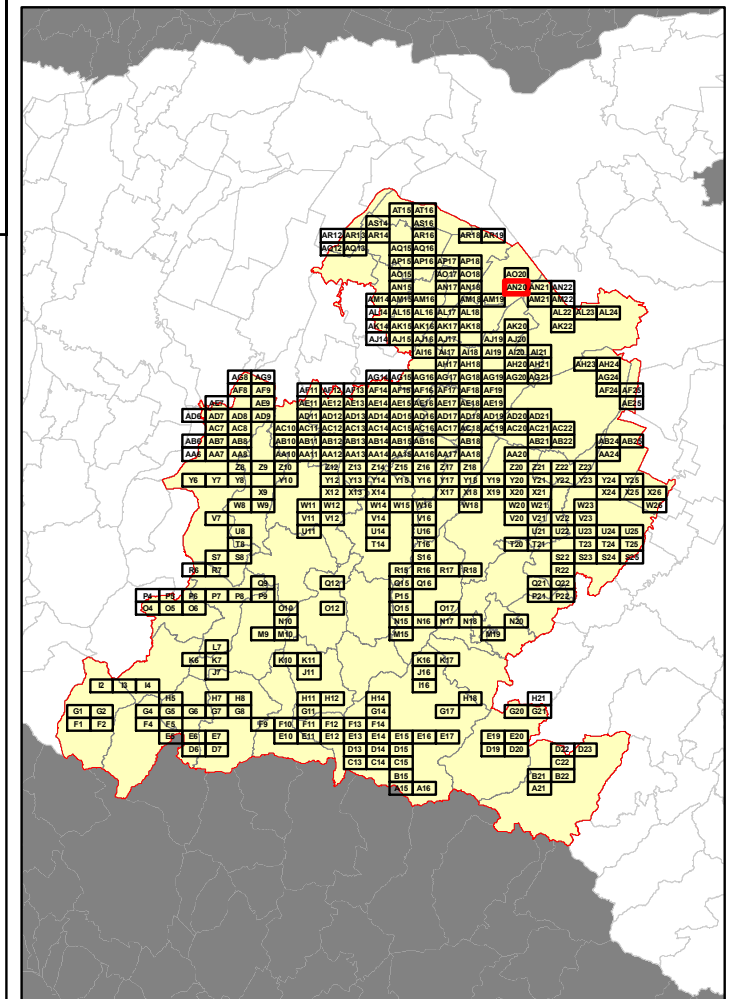

Elenco di vie, strade e piazze oggetto di spazzamento

- PIAZZA JOHN LENNON
- VIA SAVENA VECCHIA



RELAZIONE TECNICA - FASCICOLO 1
Piano Programma Organizzativo

ALLEGATO 1L (PARTE 4)
Spazzamento Misto

Quadri da AE19 - AT16

Legenda

Numero Interventi/Anno per arcostrada

1 - 13	105 - 156	313 - 364
14 - 26	157 - 208	365 - 728
27 - 52	209 - 256	729 - 1545
53 - 104	256 - 312	

In corrispondenza di ciascun arco-strada si riporta "Lunghezza" e "Numero di interventi/anno" del singolo arcostrada nella forma: 116 - 52 (esempio), dove 116 è la lunghezza dell'arcostrada espressa in metri e 52 è il numero di interventi/anno

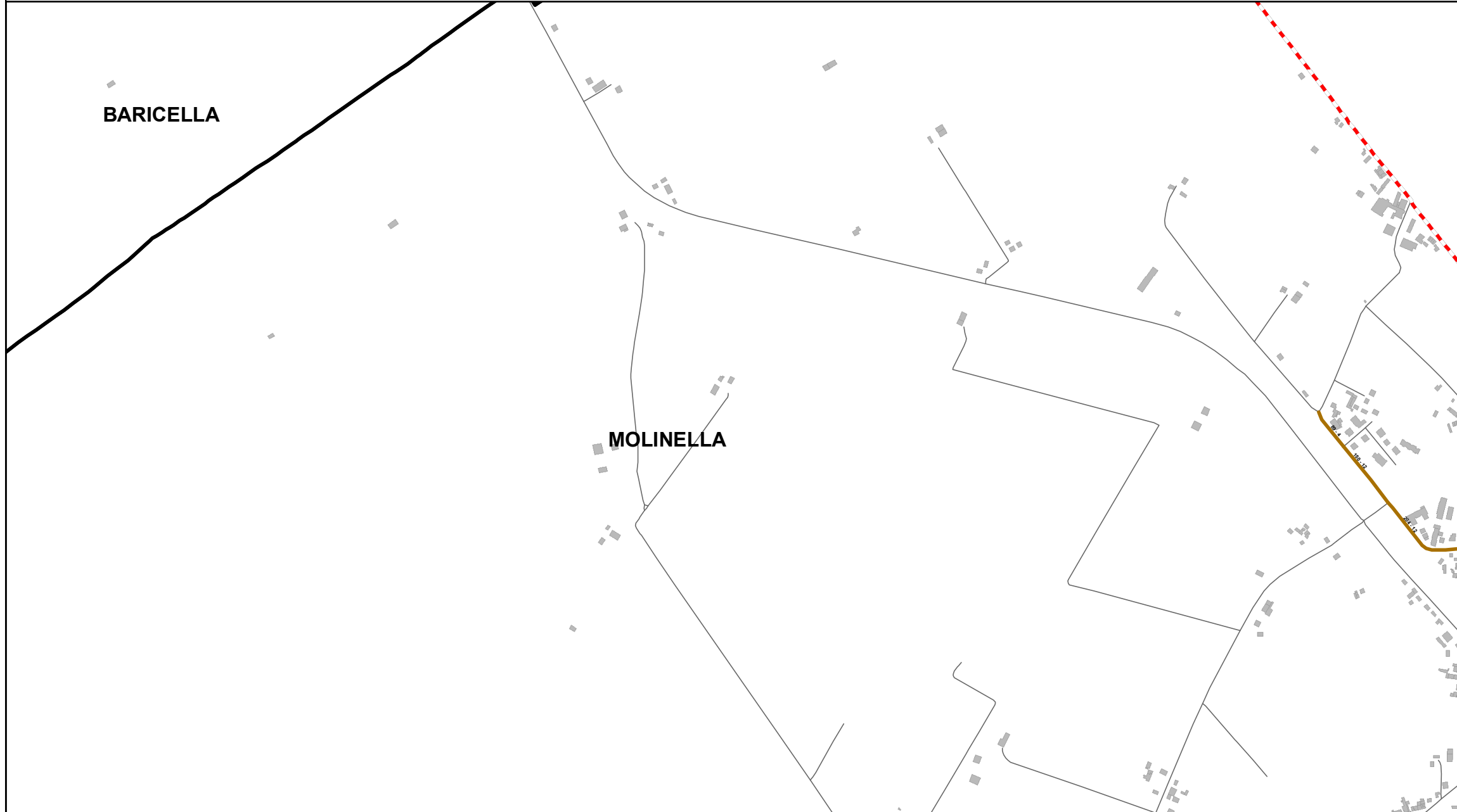

Bacino territoriale di Bologna
Scala: 1:1.000.000

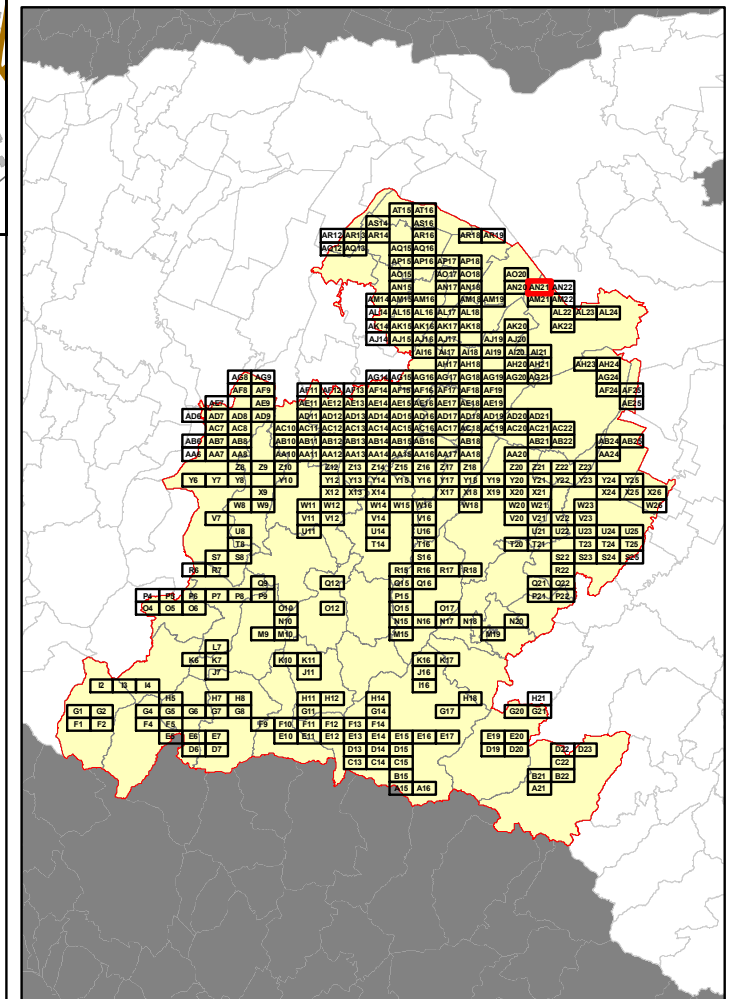

Elenco di vie, strade e piazze oggetto di spazzamento

- VIA CARREGGIATA
- VIA GIUSEPPE FRANCHINI
- VIA OLINDO GUERRINI

RELAZIONE TECNICA - FASCICOLO 1
Piano Programma Organizzativo

ALLEGATO 1L (PARTE 4)
Spazzamento Misto

Quadri da AE19 - AT16

Legenda

Numero Interventi/Anno per arcostrada

1 - 13	105 - 156	313 - 364
14 - 26	157 - 208	365 - 728
27 - 52	209 - 256	729 - 1545
53 - 104	256 - 312	

In corrispondenza di ciascun arco-strada si riporta "Lunghezza" e "Numero di interventi/anno" del singolo arcostrada nella forma: 116 - 52 (esempio), dove 116 è la lunghezza dell'arcostrada espressa in metri e 52 è il numero di interventi/anno

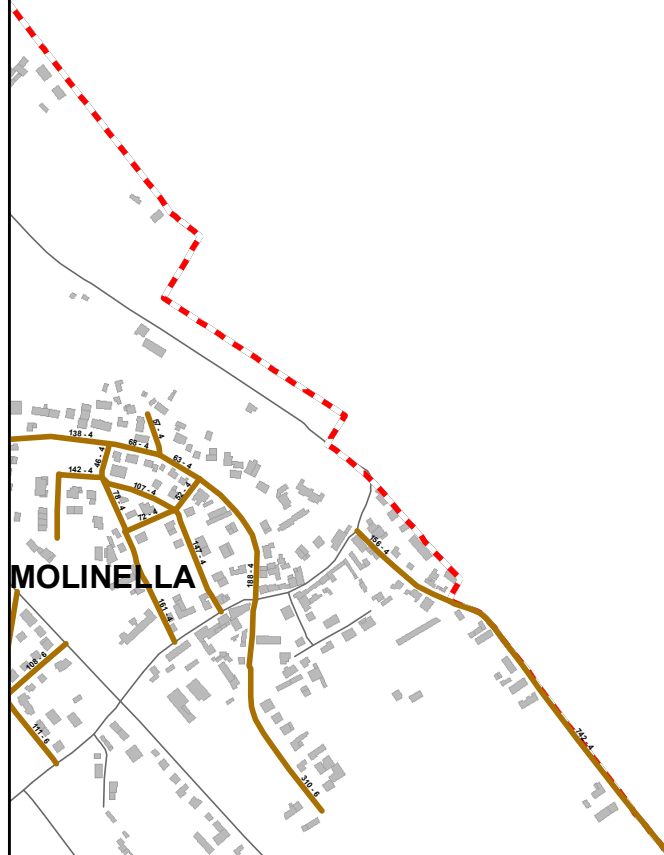

Elenco di vie, strade e piazze oggetto di spazzamento

- VIA CARREGGIATA
- VIA CONFINE INFERIORE
- VIA DEL TEATRO
- VIA GIOVANNI PRATI
- VIA GIUSEPPE FRANCHINI
- VIA GIUSEPPE PARINI
- VIA GRAZIA DELEDDA
- VIA OLINDO GUERRINI
- VIA SALVATORE QUASIMODO

Bacino territoriale di Bologna
Scala: 1:1.000.000

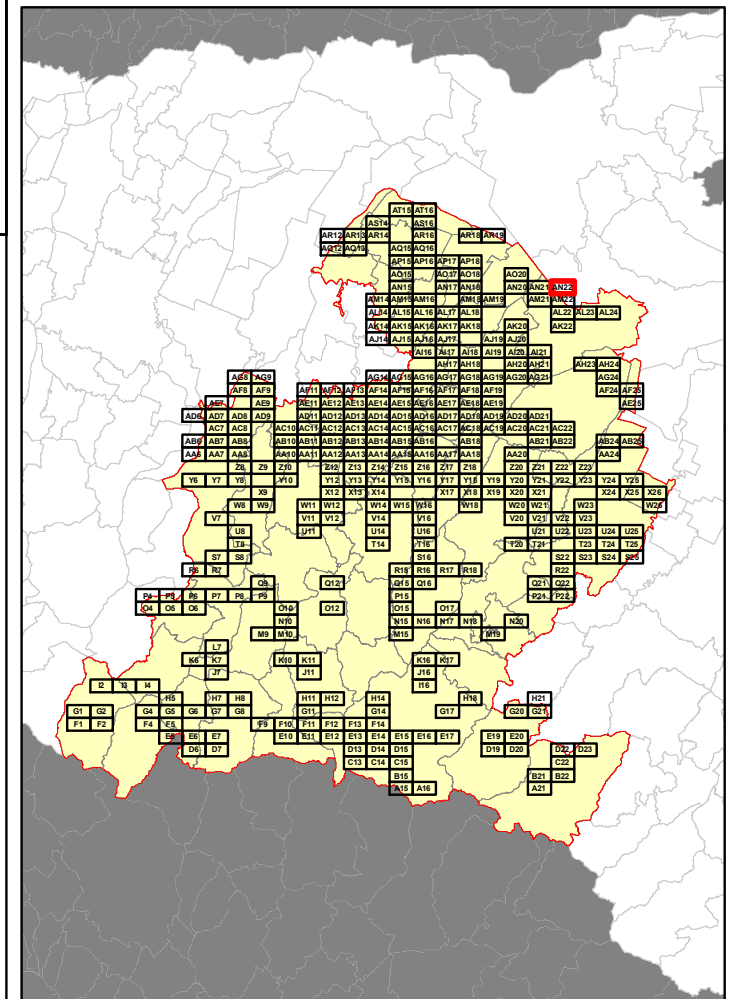

RELAZIONE TECNICA - FASCICOLO 1
Piano Programma Organizzativo

ALLEGATO 1L (PARTE 4)
Spazzamento Misto

Quadri da AE19 - AT16

Legenda

Numero Interventi/Anno per arcostrada

1 - 13	105 - 156	313 - 364
14 - 26	157 - 208	365 - 728
27 - 52	209 - 256	729 - 1545
53 - 104	256 - 312	

In corrispondenza di ciascun arco-strada si riporta "Lunghezza" e "Numero di interventi/anno" del singolo arcostrada nella forma: 116 - 52 (esempio), dove 116 è la lunghezza dell'arcostrada espressa in metri e 52 è il numero di interventi/anno



Elenco di vie, strade e piazze oggetto di spazzamento

- VIA BASSA
- VIA GHERGHENZANO
- VIA GUIDO MIGNANI

Bacino territoriale di Bologna
Scala: 1:1.000.000

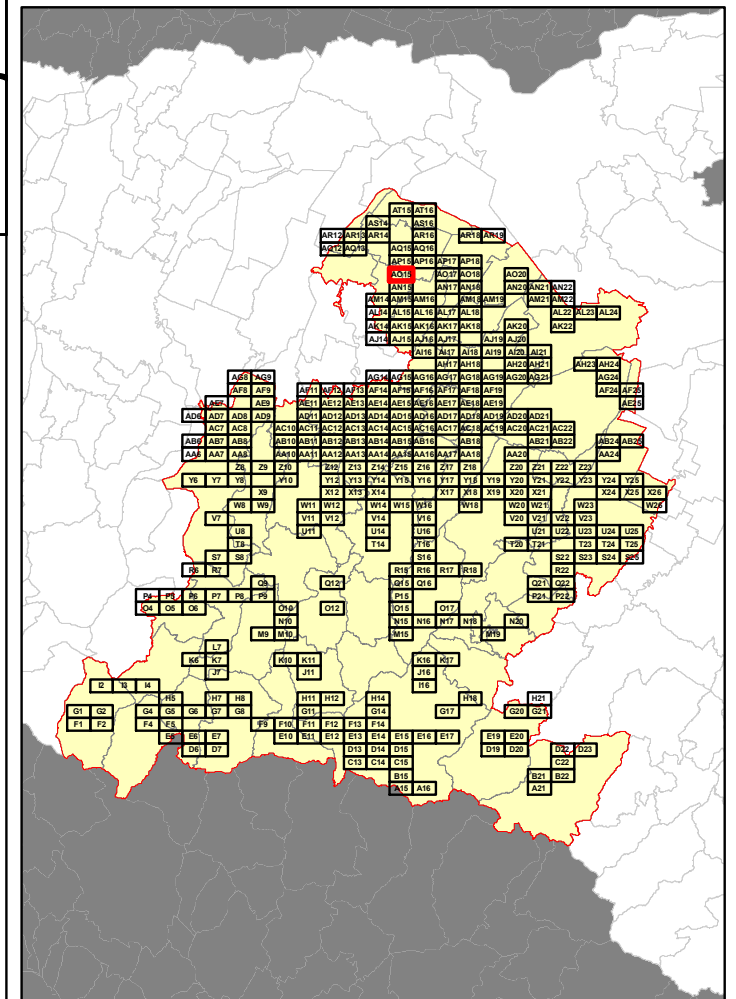

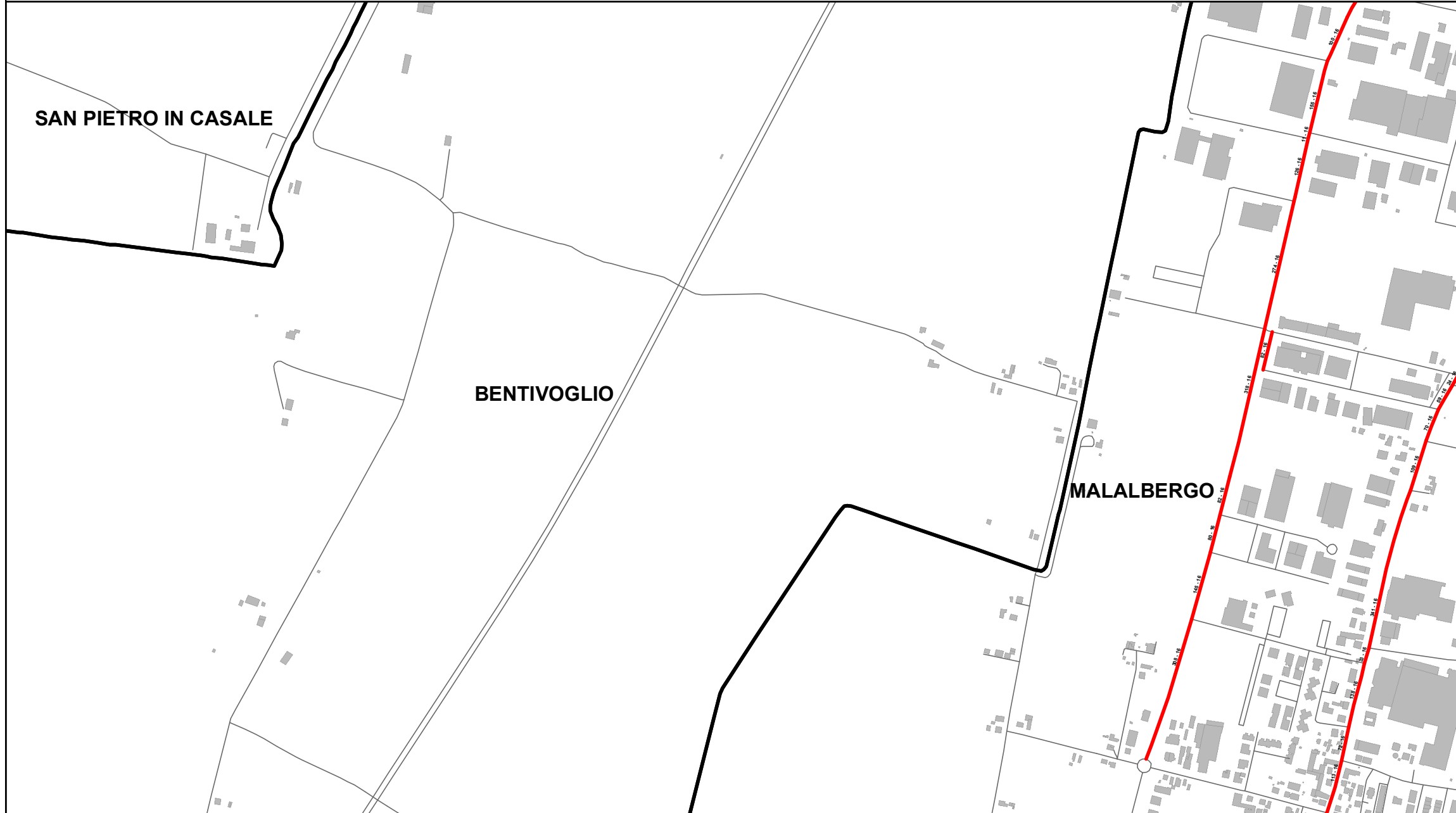

RELAZIONE TECNICA - FASCICOLO 1
Piano Programma Organizzativo

ALLEGATO 1L (PARTE 4)
Spazzamento Misto

Quadri da AE19 - AT16

Legenda

Numero Interventi/Anno per arcostrada

1 - 13	105 - 156	313 - 364
14 - 26	157 - 208	365 - 728
27 - 52	209 - 256	729 - 1545
53 - 104	256 - 312	

In corrispondenza di ciascun arco-strada si riporta "Lunghezza" e "Numero di interventi/anno" del singolo arcostrada nella forma: 116 - 52 (esempio), dove 116 è la lunghezza dell'arcostrada espressa in metri e 52 è il numero di interventi/anno

Bacino territoriale di Bologna
Scala: 1:1.000.000

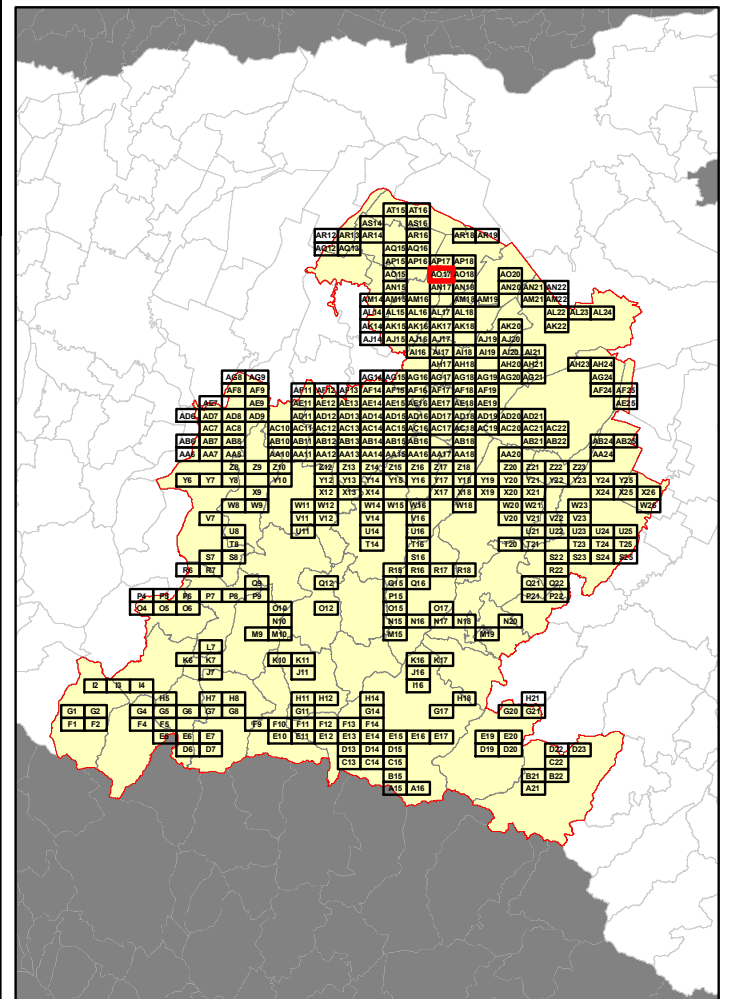

Elenco di vie, strade e piazze oggetto di spazzamento

— VIA NAZIONALE
 — VIALE 11 SETTEMBRE 2001

RELAZIONE TECNICA - FASCICOLO 1 Piano Programma Organizzativo

ALLEGATO 1L (PARTE 4) Spazzamento Misto

Quadri da AE19 - AT16

Legenda

Numero Interventi/Anno per arcostrada

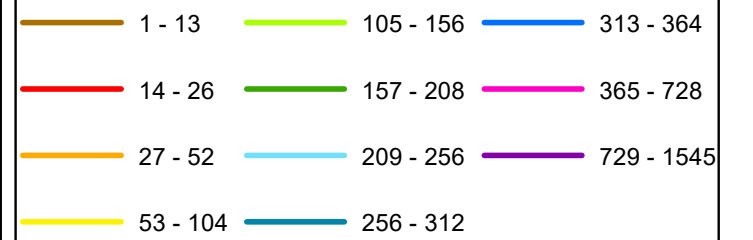

In corrispondenza di ciascun arco-strada si riporta "Lunghezza" e "Numero di interventi/anno" del singolo arcostrada nella forma: 116 - 52 (esempio), dove 116 è la lunghezza dell'arcostrada espressa in metri e 52 è il numero di interventi/anno

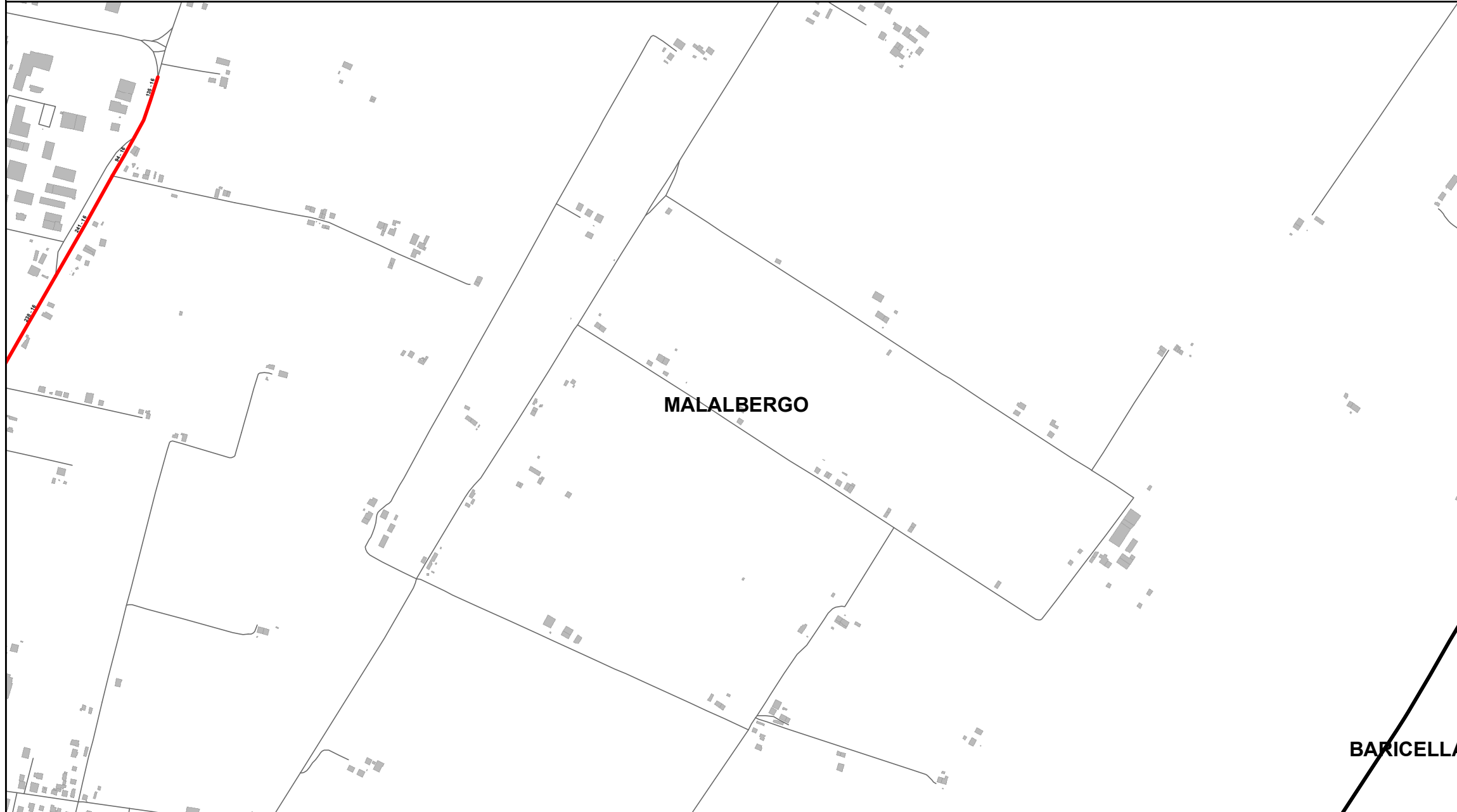

Bacino territoriale di Bologna Scala: 1:1.000.000

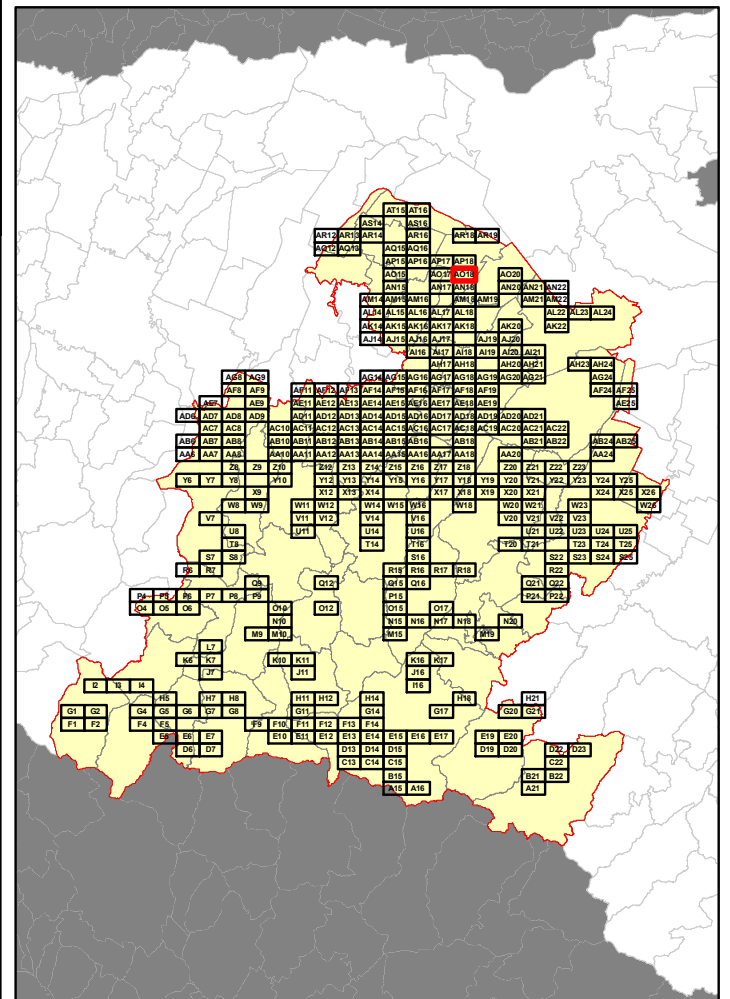

Elenco di vie, strade e piazze oggetto di spazzamento

VIA NAZIONALE

RELAZIONE TECNICA - FASCICOLO 1
Piano Programma Organizzativo

ALLEGATO 1L (PARTE 4)
Spazzamento Misto

Quadri da AE19 - AT16

Legenda

Numero Interventi/Anno per arcostrada		
1 - 13	105 - 156	313 - 364
14 - 26	157 - 208	365 - 728
27 - 52	209 - 256	729 - 1545
53 - 104	256 - 312	

In corrispondenza di ciascun arco-strada si riporta "Lunghezza" e "Numero di interventi/anno" del singolo arcostrada nella forma: 116 - 52 (esempio), dove 116 è la lunghezza dell'arcostrada espressa in metri e 52 è il numero di interventi/anno

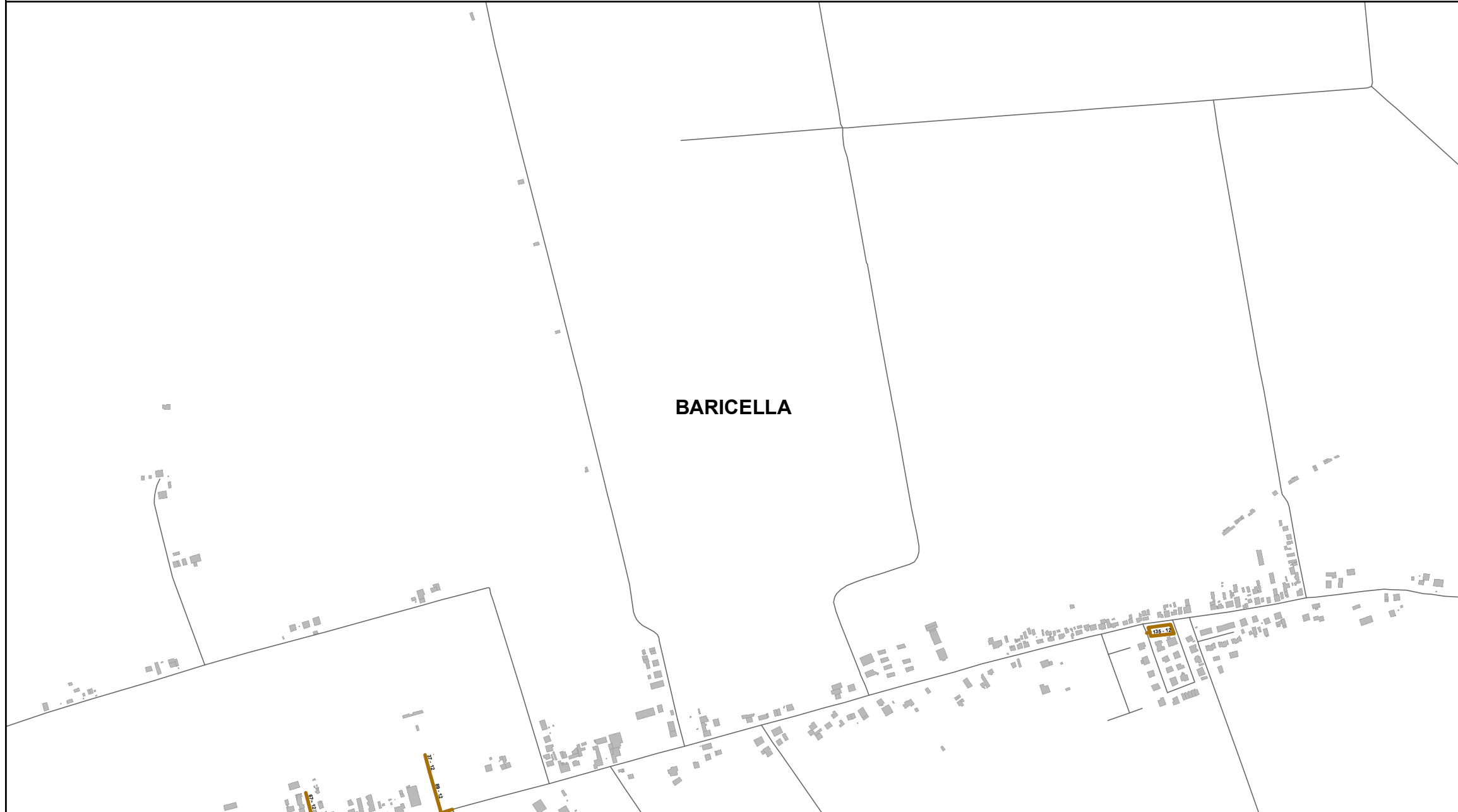

Elenco di vie, strade e piazze oggetto di spazzamento

- PIAZZA ALESSANDRO PANAGULIS
- PIAZZA JOHN LENNON
- VIA SAVENA VECCHIA

Bacino territoriale di Bologna
Scala: 1:1.000.000

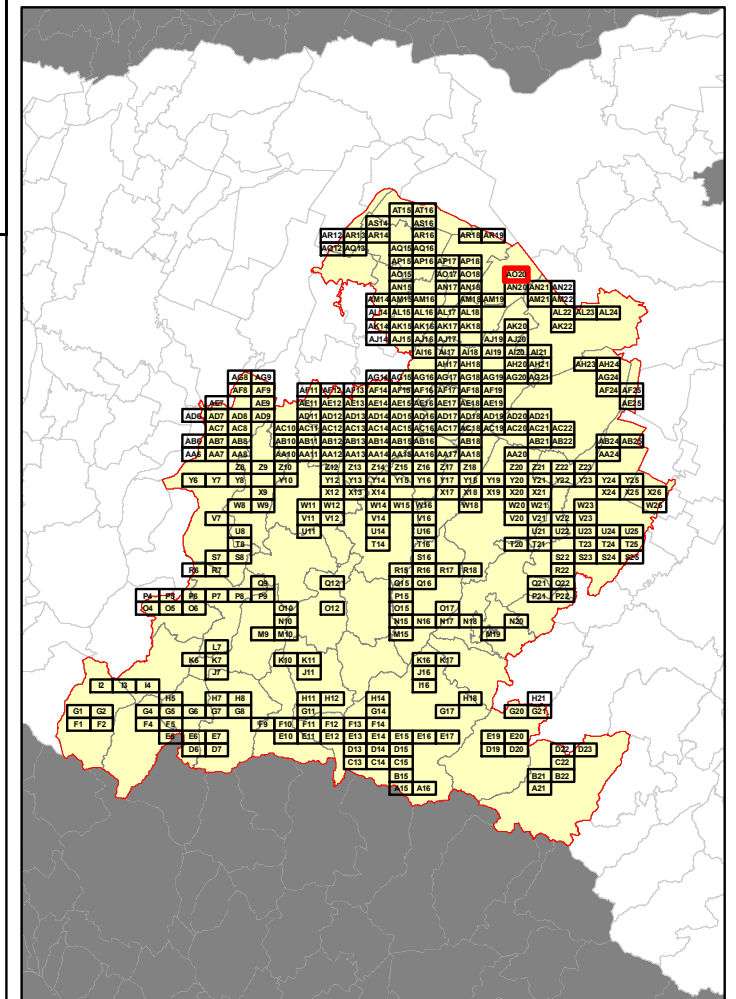

RELAZIONE TECNICA - FASCICOLO 1
Piano Programma Organizzativo

ALLEGATO 1L (PARTE 4)
Spazzamento Misto

Quadri da AE19 - AT16

Legenda

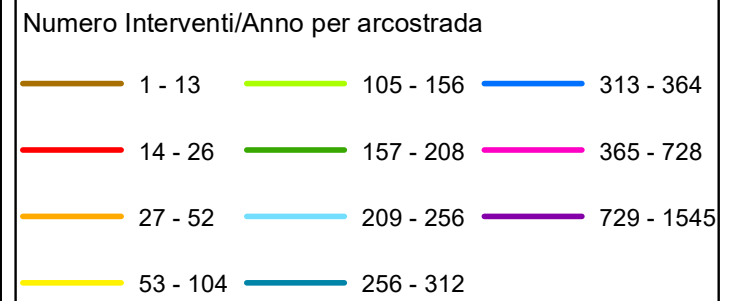

In corrispondenza di ciascun arco-strada si riporta "Lunghezza" e "Numero di interventi/anno" del singolo arcostrada nella forma: 116 - 52 (esempio), dove 116 è la lunghezza dell'arcostrada espressa in metri e 52 è il numero di interventi/anno

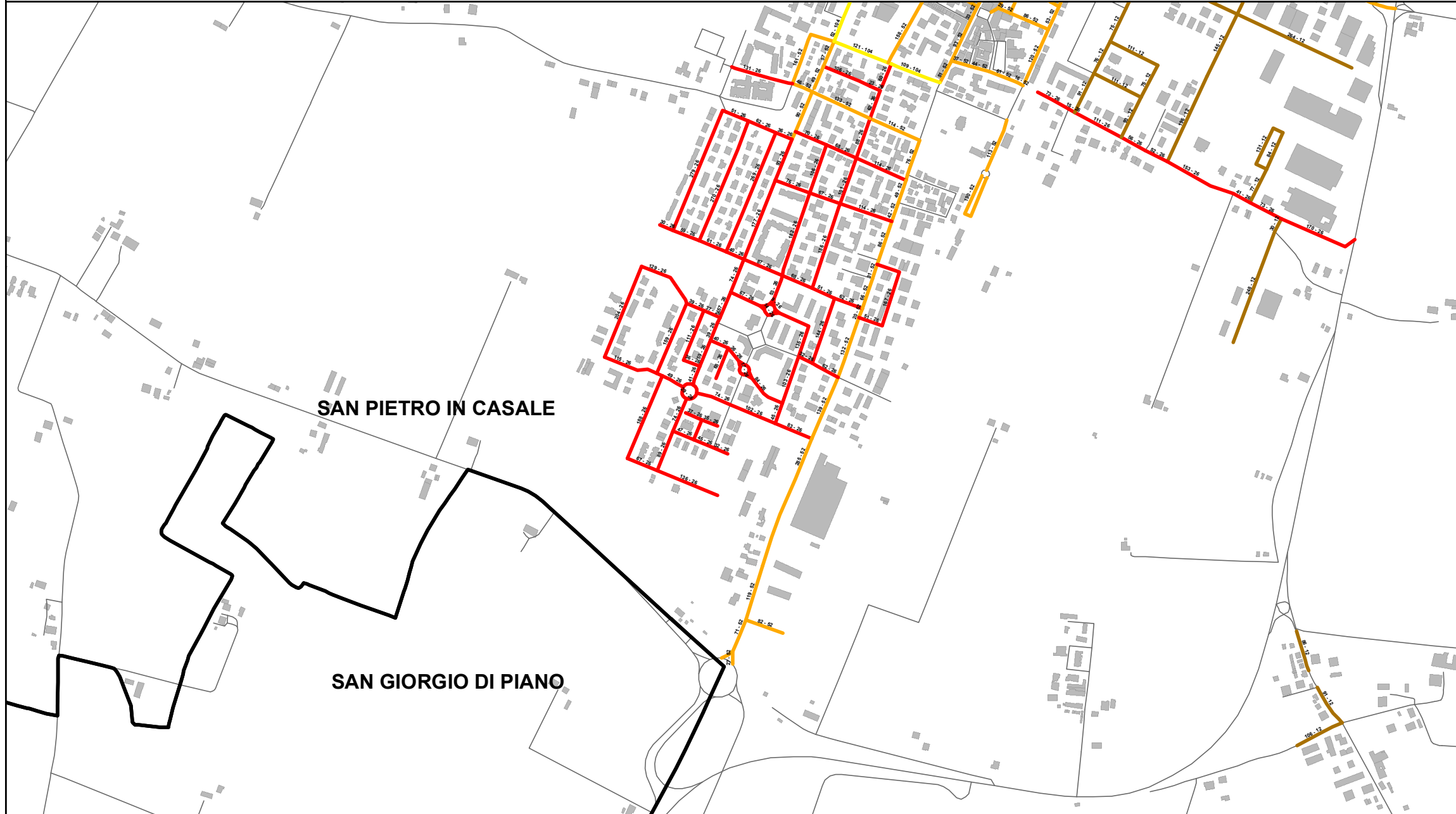

Elenco di vie, strade e piazze oggetto di spazzamento

- | | |
|----------------------------------|-------------------------------|
| — PIAZZA LUIGI CALORI | — VIA PIERSANTI MATTARELLA |
| — VIA ALBERTO BUTTIERI | — VIA R.E. GALVALIGI GENERALE |
| — VIA ALCIDÈ DE GASPERI | — VIA RAVENNA |
| — VIA ALTEDO | — VIA REGGIO EMILIA |
| — VIA AMELIO DE JULIIS | — VIA ROMA |
| — VIA ANTONINO CORSO | — VIA RUBIZZANO |
| — VIA ANTONIO DE ZAIACOMO | — VIA RUFFLO TOLOMELLI |
| — VIA ANTONIO VIVALDI | — VIA SANDRO PERTINI |
| — VIA ARMANDO STAGNI | — VIA VENTIQUATTRO MAGGIO |
| — VIA BALILLA MAGLI | — VIA VINCIO PESCIERELLI |
| — VIA BOLOGNA | — VIA VITTORIO VENETO |
| — VIA CARLO ALBERTO DALLA CHIESA | — VIA ZANICHELLI GIORGIO |
| — VIA CESARE BATTISTI | |
| — VIA CESARE PAVESE | |
| — VIA CESENA | |
| — VIA D'ANTONA MASSIMO | |
| — VIA DEL SOLE | |
| — VIA DELLE ROSE | |
| — VIA DON MILANI | |
| — VIA DON PINO PUGLISI | |
| — VIA FERRARA | |
| — VIA FILIPPO CORRIDONI | |
| — VIA FORLÌ | |
| — VIA GALLIERA SUD | |
| — VIA GHERARDI FULVIO | |
| — VIA GIACOMO BRODOLINI | |
| — VIA GIACOMO MATTEOTTI | |
| — VIA GIACOMO PUCCINI | |
| — VIA GIOACCHINO ROSSINI | |
| — VIA GIOVANNI FALCONE | |
| — VIA GIUSEPPE FANIN | |
| — VIA GIUSEPPE IMPASTATO | |
| — VIA GIUSEPPE PLATI | |
| — VIA GIUSEPPE VERDI | |
| — VIA LUIGI MAZZANTI | |
| — VIA MARCO BIAGI | |
| — VIA MODENA | |
| — VIA OTELLO GAMBINI | |
| — VIA PAOLO BORSSELLINO | |
| — VIA PARMIA | |

Bacino territoriale di Bologna
Scala: 1:1.000.000

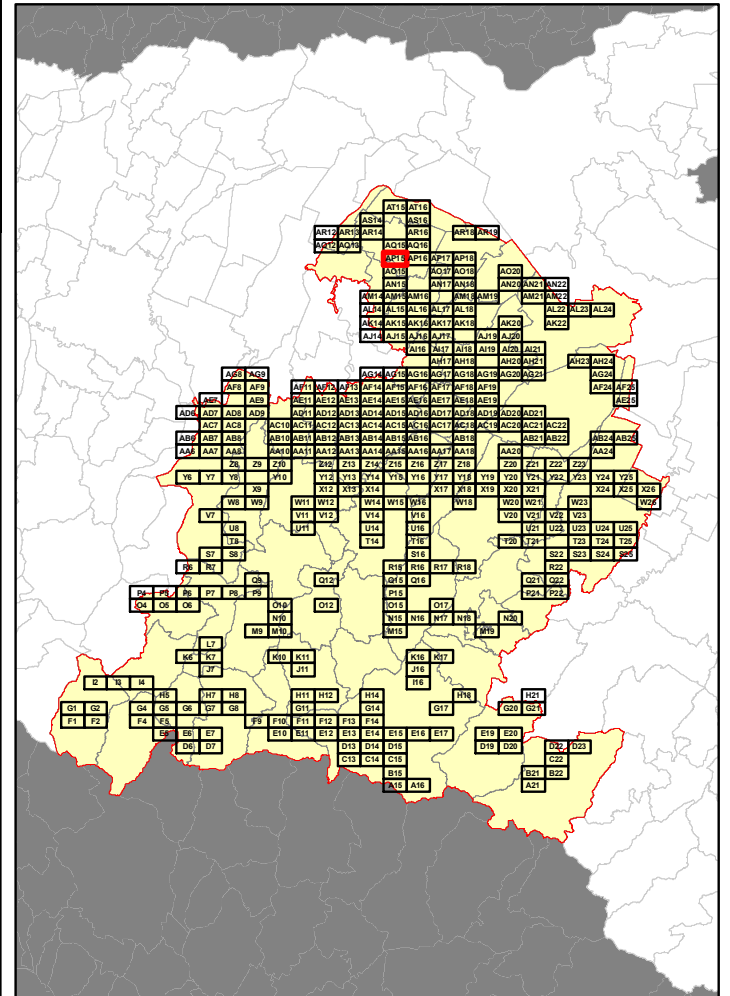

RELAZIONE TECNICA - FASCICOLO 1 Piano Programma Organizzativo

ALLEGATO 1L (PARTE 4) Spazzamento Misto

Quadri da AE19 - AT16

Legenda

Numero Interventi/Anno per arcostrada		
1 - 13	105 - 156	313 - 364
14 - 26	157 - 208	365 - 728
27 - 52	209 - 256	729 - 1545
53 - 104	256 - 312	

In corrispondenza di ciascun arco-strada si riporta "Lunghezza" e "Numero di interventi/anno" del singolo arcostrada nella forma: 116 - 52 (esempio), dove 116 è la lunghezza dell'arcostrada espressa in metri e 52 è il numero di interventi/anno

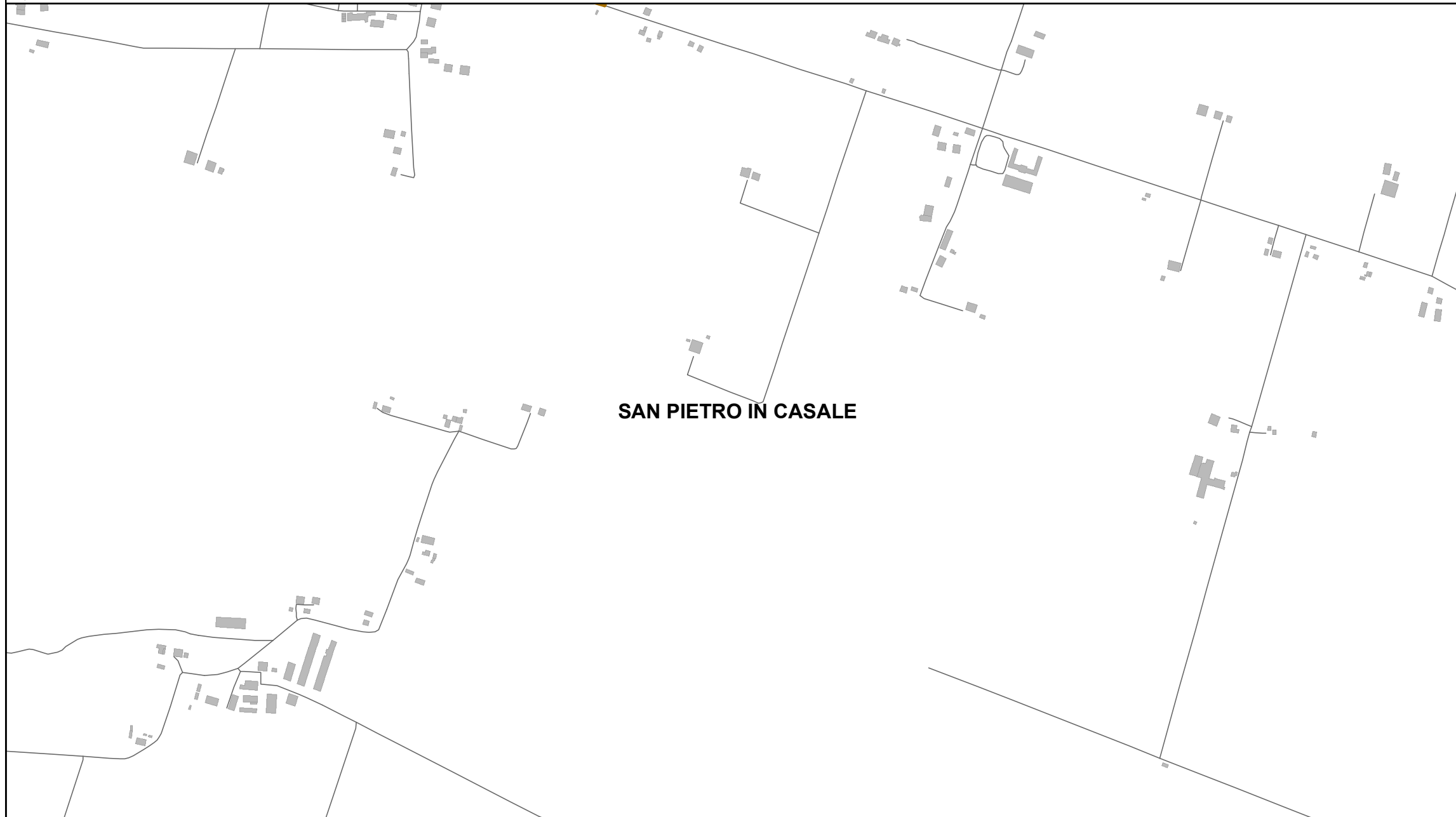

Elenco di vie, strade e piazze oggetto di spazzamento

- VIA ALTEDO
- VIA DAL RE

AP19	AP20	AP21	AP22	AP23	AP24	AP25	AP26	AP27	AP28	AP29	AP30	AP31	AP32	AP33	AP34	AP35	AP36	AP37	AP38	AP39	AP40	AP41	AP42	AP43	AP44	AP45	AP46	AP47	AP48	AP49	AP50	AP51	AP52	AP53	AP54	AP55	AP56	AP57	AP58	AP59	AP60	AP61	AP62	AP63	AP64	AP65	AP66	AP67	AP68	AP69	AP70	AP71	AP72	AP73	AP74	AP75	AP76	AP77	AP78	AP79	AP80	AP81	AP82	AP83	AP84	AP85	AP86	AP87	AP88	AP89	AP90	AP91	AP92	AP93	AP94	AP95	AP96	AP97	AP98	AP99	AP100	AP101	AP102	AP103	AP104	AP105	AP106	AP107	AP108	AP109	AP110	AP111	AP112	AP113	AP114	AP115	AP116	AP117	AP118	AP119	AP120	AP121	AP122	AP123	AP124	AP125	AP126	AP127	AP128	AP129	AP130	AP131	AP132	AP133	AP134	AP135	AP136	AP137	AP138	AP139	AP140	AP141	AP142	AP143	AP144	AP145	AP146	AP147	AP148	AP149	AP150	AP151	AP152	AP153	AP154	AP155	AP156	AP157	AP158	AP159	AP160	AP161	AP162	AP163	AP164	AP165	AP166	AP167	AP168	AP169	AP170	AP171	AP172	AP173	AP174	AP175	AP176	AP177	AP178	AP179	AP180	AP181	AP182	AP183	AP184	AP185	AP186	AP187	AP188	AP189	AP190	AP191	AP192	AP193	AP194	AP195	AP196	AP197	AP198	AP199	AP200	AP201	AP202	AP203	AP204	AP205	AP206	AP207	AP208	AP209	AP210	AP211	AP212	AP213	AP214	AP215	AP216	AP217	AP218	AP219	AP220	AP221	AP222	AP223	AP224	AP225	AP226	AP227	AP228	AP229	AP230	AP231	AP232	AP233	AP234	AP235	AP236	AP237	AP238	AP239	AP240	AP241	AP242	AP243	AP244	AP245	AP246	AP247	AP248	AP249	AP250	AP251	AP252	AP253	AP254	AP255	AP256	AP257	AP258	AP259	AP260	AP261	AP262	AP263	AP264	AP265	AP266	AP267	AP268	AP269	AP270	AP271	AP272	AP273	AP274	AP275	AP276	AP277	AP278	AP279	AP280	AP281	AP282	AP283	AP284	AP285	AP286	AP287	AP288	AP289	AP290	AP291	AP292	AP293	AP294	AP295	AP296	AP297	AP298	AP299	AP300	AP301	AP302	AP303	AP304	AP305	AP306	AP307	AP308	AP309	AP310	AP311	AP312	AP313	AP314	AP315	AP316	AP317	AP318	AP319	AP320	AP321	AP322	AP323	AP324	AP325	AP326	AP327	AP328	AP329	AP330	AP331	AP332	AP333	AP334	AP335	AP336	AP337	AP338	AP339	AP340	AP341	AP342	AP343	AP344	AP345	AP346	AP347	AP348	AP349	AP350	AP351	AP352	AP353	AP354	AP355	AP356	AP357	AP358	AP359	AP360	AP361	AP362	AP363	AP364	AP365	AP366	AP367	AP368	AP369	AP370	AP371	AP372	AP373	AP374	AP375	AP376	AP377	AP378	AP379	AP380	AP381	AP382	AP383	AP384	AP385	AP386	AP387	AP388	AP389	AP390	AP391	AP392	AP393	AP394	AP395	AP396	AP397	AP398	AP399	AP400	AP401	AP402	AP403	AP404	AP405	AP406	AP407	AP408	AP409	AP410	AP411	AP412	AP413	AP414	AP415	AP416	AP417	AP418	AP419	AP420	AP421	AP422	AP423	AP424	AP425	AP426	AP427	AP428	AP429	AP430	AP431	AP432	AP433	AP434	AP435	AP436	AP437	AP438	AP439	AP440	AP441	AP442	AP443	AP444	AP445	AP446	AP447	AP448	AP449	AP450	AP451	AP452	AP453	AP454	AP455	AP456	AP457	AP458	AP459	AP460	AP461	AP462	AP463	AP464	AP465	AP466	AP467	AP468	AP469	AP470	AP471	AP472	AP473	AP474	AP475	AP476	AP477	AP478	AP479	AP480	AP481	AP482	AP483	AP484	AP485	AP486	AP487	AP488	AP489	AP490	AP491	AP492	AP493	AP494	AP495	AP496	AP497	AP498	AP499	AP500	AP501	AP502	AP503	AP504	AP505	AP506	AP507	AP508	AP509	AP510	AP511	AP512	AP513	AP514	AP515	AP516	AP517	AP518	AP519	AP520	AP521	AP522	AP523	AP524	AP525	AP526	AP527	AP528	AP529	AP530	AP531	AP532	AP533	AP534	AP535	AP536	AP537	AP538	AP539	AP540	AP541	AP542	AP543	AP544	AP545	AP546	AP547	AP548	AP549	AP550	AP551	AP552	AP553	AP554	AP555	AP556	AP557	AP558	AP559	AP560	AP561	AP562	AP563	AP564	AP565	AP566	AP567	AP568	AP569	AP570	AP571	AP572	AP573	AP574	AP575	AP576	AP577	AP578	AP579	AP580	AP581	AP582	AP583	AP584	AP585	AP586	AP587	AP588	AP589	AP590	AP591	AP592	AP593	AP594	AP595	AP596	AP597	AP598	AP599	AP600	AP601	AP602	AP603	AP604	AP605	AP606	AP607	AP608	AP609	AP610	AP611	AP612	AP613	AP614	AP615	AP616	AP617	AP618	AP619	AP620	AP621	AP622	AP623	AP624	AP625	AP626	AP627	AP628	AP629	AP630	AP631	AP632	AP633	AP634	AP635	AP636	AP637	AP638	AP639	AP640	AP641	AP642	AP643	AP644	AP645	AP646	AP647	AP648	AP649	AP650	AP651	AP652	AP653	AP654	AP655	AP656	AP657	AP658	AP659	AP660	AP661	AP662	AP663	AP664	AP665	AP666	AP667	AP668	AP669	AP670	AP671	AP672	AP673	AP674	AP675	AP676	AP677	AP678	AP679	AP680	AP681	AP682	AP683	AP684	AP685	AP686	AP687	AP688	AP689	AP690	AP691	AP692	AP693	AP694	AP695	AP696	AP697	AP698	AP699	AP700	AP701	AP702	AP703	AP704	AP705	AP706	AP707	AP708	AP709	AP710	AP711	AP712	AP713	AP714	AP715	AP716	AP717	AP718	AP719	AP720	AP721	AP722	AP723	AP724	AP725	AP726	AP727	AP728	AP729	AP730	AP731	AP732	AP733	AP734	AP735	AP736	AP737	AP738	AP739	AP740	AP741	AP742	AP743	AP744	AP745	AP746	AP747	AP748	AP749	AP750	AP751	AP752	AP753	AP754	AP755	AP756	AP757	AP758	AP759	AP760	AP761	AP762	AP763	AP764	AP765	AP766	AP767	AP768	AP769	AP770	AP771	AP772	AP773	AP774	AP775	AP776	AP777	AP778	AP779	AP780	AP781	AP782	AP783	AP784	AP785	AP786	AP787	AP788	AP789	AP790	AP791	AP792	AP793	AP794	AP795	AP796	AP797	AP798	AP799	AP800	AP801	AP802	AP803	AP804	AP805	AP806	AP807	AP808	AP809	AP810	AP811	AP812	AP813	AP814	AP815	AP816	AP817	AP818	AP819	AP820	AP821	AP822	AP823	AP824	AP825	AP826	AP827	AP828	AP829	AP830	AP831	AP832	AP833	AP834	AP835	AP836	AP837	AP838	AP839	AP840	AP841	AP842	AP843	AP844	AP845	AP846	AP847	AP848	AP849	AP850	AP851	AP852	AP853	AP854	AP855	AP856	AP857	AP858	AP859	AP860	AP861	AP862	AP863	AP864	AP865	AP866	AP867	AP868	AP869	AP870	AP871	AP872	AP873	AP874	AP875	AP876	AP877	AP878	AP879	AP880	AP881	AP882	AP883	AP884	AP885	AP886	AP887	AP888	AP889	AP890	AP891	AP892	AP893	AP894	AP895	AP896	AP897	AP898	AP899	AP900	AP901	AP902	AP903	AP904	AP905	AP906	AP907	AP908	AP909	AP910	AP911	AP912	AP913	AP914	AP915	AP916	AP917	AP918	AP919	AP920	AP921	AP922	AP923	AP924	AP925	AP926	AP927	AP928	AP929	AP930	AP931	AP932	AP933	AP934	AP935	AP936	AP937	AP938	AP939	AP940	AP941	AP942	AP943	AP944	AP945	AP946	AP947	AP948	AP949	AP950	AP951	AP952	AP953	AP954	AP955	AP956	AP957	AP958	AP959	AP960	AP961	AP962	AP963	AP964	AP965	AP966	AP967	AP968	AP969	AP970	AP971	AP972	AP973	AP974	AP975	AP976	AP977	AP978	AP979	AP980	AP981	AP982	AP983	AP984	AP985	AP986	AP987	AP988	AP989	AP990	AP991	AP992	AP993	AP994	AP995	AP996	AP997	AP998	AP999	AP1000
------	------	------	------	------	------	------	------	------	------	------	------	------	------	------	------	------	------	------	------	------	------	------	------	------	------	------	------	------	------	------	------	------	------	------	------	------	------	------	------	------	------	------	------	------	------	------	------	------	------	------	------	------	------	------	------	------	------	------	------	------	------	------	------	------	------	------	------	------	------	------	------	------	------	------	------	------	------	------	------	------	-------	-------	-------	-------	-------	-------	-------	-------	-------	-------	-------	-------	-------	-------	-------	-------	-------	-------	-------	-------	-------	-------	-------	-------	-------	-------	-------	-------	-------	-------	-------	-------	-------	-------	-------	-------	-------	-------	-------	-------	-------	-------	-------	-------	-------	-------	-------	-------	-------	-------	-------	-------	-------	-------	-------	-------	-------	-------	-------	-------	-------	-------	-------	-------	-------	-------	-------	-------	-------	-------	-------	-------	-------	-------	-------	-------	-------	-------	-------	-------	-------	-------	-------	-------	-------	-------	-------	-------	-------	-------	-------	-------	-------	-------	-------	-------	-------	-------	-------	-------	-------	-------	-------	-------	-------	-------	-------	-------	-------	-------	-------	-------	-------	-------	-------	-------	-------	-------	-------	-------	-------	-------	-------	-------	-------	-------	-------	-------	-------	-------	-------	-------	-------	-------	-------	-------	-------	-------	-------	-------	-------	-------	-------	-------	-------	-------	-------	-------	-------	-------	-------	-------	-------	-------	-------	-------	-------	-------	-------	-------	-------	-------	-------	-------	-------	-------	-------	-------	-------	-------	-------	-------	-------	-------	-------	-------	-------	-------	-------	-------	-------	-------	-------	-------	-------	-------	-------	-------	-------	-------	-------	-------	-------	-------	-------	-------	-------	-------	-------	-------	-------	-------	-------	-------	-------	-------	-------	-------	-------	-------	-------	-------	-------	-------	-------	-------	-------	-------	-------	-------	-------	-------	-------	-------	-------	-------	-------	-------	-------	-------	-------	-------	-------	-------	-------	-------	-------	-------	-------	-------	-------	-------	-------	-------	-------	-------	-------	-------	-------	-------	-------	-------	-------	-------	-------	-------	-------	-------	-------	-------	-------	-------	-------	-------	-------	-------	-------	-------	-------	-------	-------	-------	-------	-------	-------	-------	-------	-------	-------	-------	-------	-------	-------	-------	-------	-------	-------	-------	-------	-------	-------	-------	-------	-------	-------	-------	-------	-------	-------	-------	-------	-------	-------	-------	-------	-------	-------	-------	-------	-------	-------	-------	-------	-------	-------	-------	-------	-------	-------	-------	-------	-------	-------	-------	-------	-------	-------	-------	-------	-------	-------	-------	-------	-------	-------	-------	-------	-------	-------	-------	-------	-------	-------	-------	-------	-------	-------	-------	-------	-------	-------	-------	-------	-------	-------	-------	-------	-------	-------	-------	-------	-------	-------	-------	-------	-------	-------	-------	-------	-------	-------	-------	-------	-------	-------	-------	-------	-------	-------	-------	-------	-------	-------	-------	-------	-------	-------	-------	-------	-------	-------	-------	-------	-------	-------	-------	-------	-------	-------	-------	-------	-------	-------	-------	-------	-------	-------	-------	-------	-------	-------	-------	-------	-------	-------	-------	-------	-------	-------	-------	-------	-------	-------	-------	-------	-------	-------	-------	-------	-------	-------	-------	-------	-------	-------	-------	-------	-------	-------	-------	-------	-------	-------	-------	-------	-------	-------	-------	-------	-------	-------	-------	-------	-------	-------	-------	-------	-------	-------	-------	-------	-------	-------	-------	-------	-------	-------	-------	-------	-------	-------	-------	-------	-------	-------	-------	-------	-------	-------	-------	-------	-------	-------	-------	-------	-------	-------	-------	-------	-------	-------	-------	-------	-------	-------	-------	-------	-------	-------	-------	-------	-------	-------	-------	-------	-------	-------	-------	-------	-------	-------	-------	-------	-------	-------	-------	-------	-------	-------	-------	-------	-------	-------	-------	-------	-------	-------	-------	-------	-------	-------	-------	-------	-------	-------	-------	-------	-------	-------	-------	-------	-------	-------	-------	-------	-------	-------	-------	-------	-------	-------	-------	-------	-------	-------	-------	-------	-------	-------	-------	-------	-------	-------	-------	-------	-------	-------	-------	-------	-------	-------	-------	-------	-------	-------	-------	-------	-------	-------	-------	-------	-------	-------	-------	-------	-------	-------	-------	-------	-------	-------	-------	-------	-------	-------	-------	-------	-------	-------	-------	-------	-------	-------	-------	-------	-------	-------	-------	-------	-------	-------	-------	-------	-------	-------	-------	-------	-------	-------	-------	-------	-------	-------	-------	-------	-------	-------	-------	-------	-------	-------	-------	-------	-------	-------	-------	-------	-------	-------	-------	-------	-------	-------	-------	-------	-------	-------	-------	-------	-------	-------	-------	-------	-------	-------	-------	-------	-------	-------	-------	-------	-------	-------	-------	-------	-------	-------	-------	-------	-------	-------	-------	-------	-------	-------	-------	-------	-------	-------	-------	-------	-------	-------	-------	-------	-------	-------	-------	-------	-------	-------	-------	-------	-------	-------	-------	-------	-------	-------	-------	-------	-------	-------	-------	-------	-------	-------	-------	-------	-------	-------	-------	-------	-------	-------	-------	-------	-------	-------	-------	-------	-------	-------	-------	-------	-------	-------	-------	-------	-------	-------	-------	-------	-------	-------	-------	-------	-------	-------	-------	-------	-------	-------	-------	-------	-------	-------	-------	-------	-------	-------	-------	-------	-------	-------	-------	-------	-------	-------	-------	-------	-------	-------	-------	-------	-------	-------	-------	-------	-------	-------	-------	-------	-------	-------	-------	-------	-------	-------	-------	-------	-------	-------	-------	-------	-------	-------	-------	-------	-------	-------	-------	-------	-------	-------	-------	-------	-------	-------	-------	-------	-------	-------	-------	-------	-------	-------	-------	-------	-------	-------	-------	-------	-------	-------	-------	-------	-------	-------	-------	-------	-------	-------	-------	-------	-------	-------	-------	-------	-------	-------	-------	-------	-------	-------	-------	-------	-------	-------	-------	-------	-------	-------	-------	-------	-------	-------	-------	-------	-------	-------	-------	-------	-------	-------	-------	-------	-------	-------	-------	-------	-------	-------	-------	-------	-------	-------	-------	-------	-------	-------	-------	-------	-------	-------	-------	-------	-------	-------	-------	-------	-------	-------	-------	-------	-------	-------	-------	-------	-------	-------	-------	-------	-------	-------	-------	-------	-------	-------	-------	--------

Bacino territoriale di Bologna Scala: 1:1.000.000

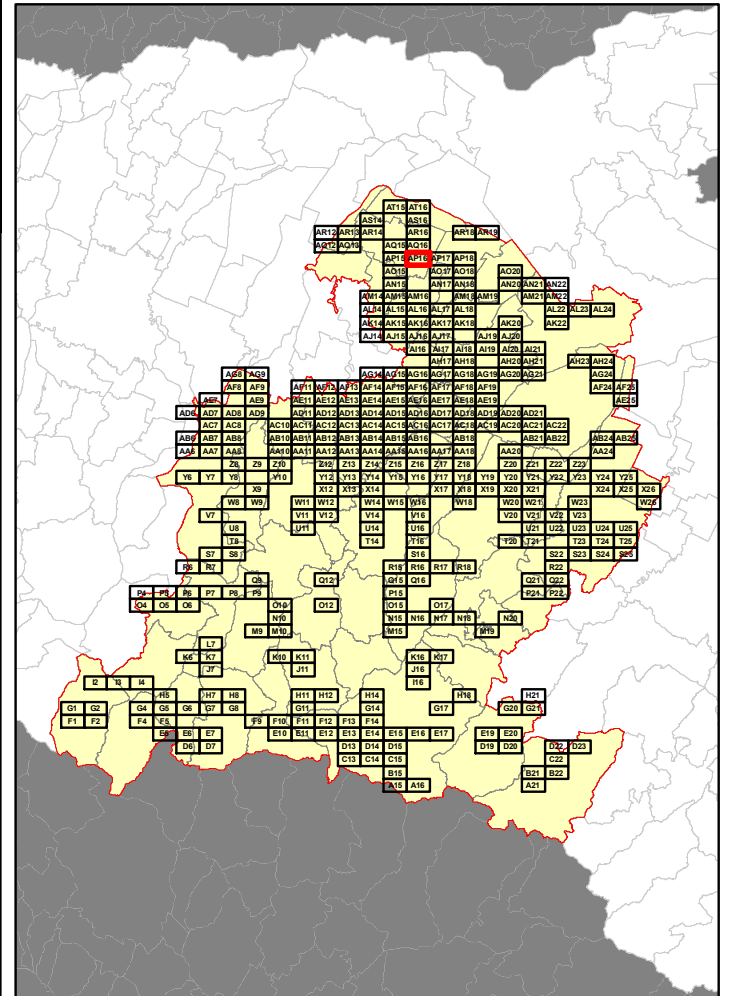

RELAZIONE TECNICA - FASCICOLO 1
Piano Programma Organizzativo

ALLEGATO 1L (PARTE 4)
Spazzamento Misto

Quadri da AE19 - AT16

Legenda

Numero Interventi/Anno per arcostrada

1 - 13	105 - 156	313 - 364
14 - 26	157 - 208	365 - 728
27 - 52	209 - 256	729 - 1545
53 - 104	256 - 312	

In corrispondenza di ciascun arco-strada si riporta "Lunghezza" e "Numero di interventi/anno" del singolo arcostrada nella forma: 116 - 52 (esempio), dove 116 è la lunghezza dell'arcostrada espressa in metri e 52 è il numero di interventi/anno

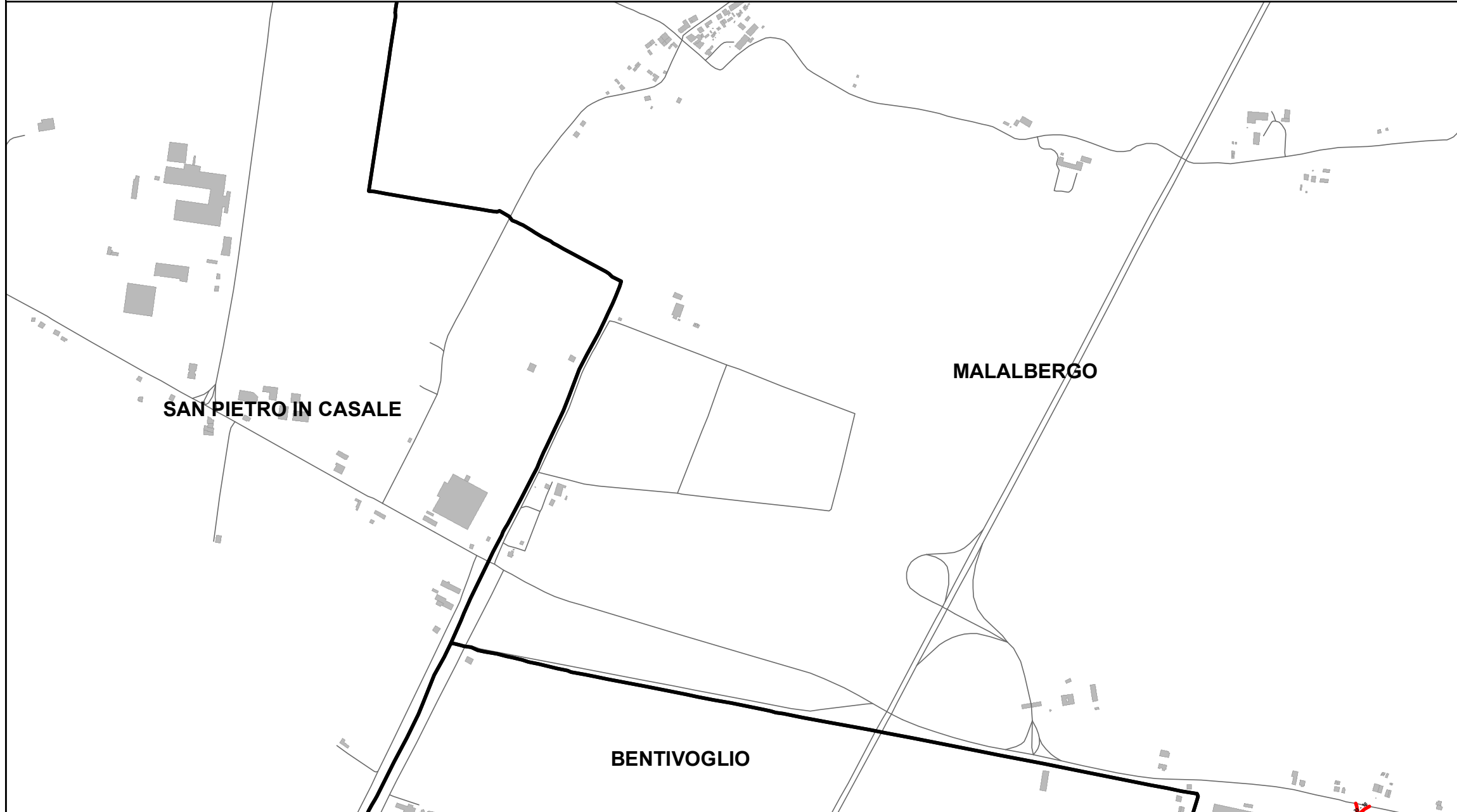

Elenco di vie, strade e piazze oggetto di spazzamento

VALE 11 SETTEMBRE 2001

Table listing roads and squares for cleaning, with columns for road name, length, and number of interventions per year. The table content is not fully legible in the image.

Bacino territoriale di Bologna
Scala: 1:1.000.000

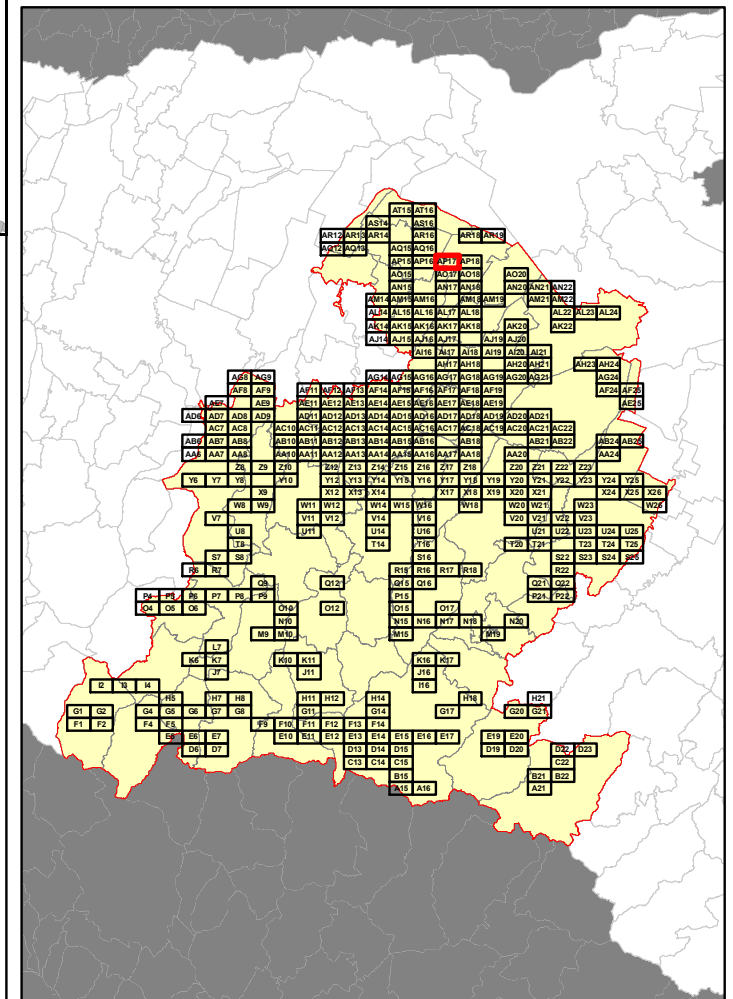

RELAZIONE TECNICA - FASCICOLO 1
Piano Programma Organizzativo

ALLEGATO 1L (PARTE 4)
Spazzamento Misto

Quadri da AE19 - AT16

Legenda

Numero Interventi/Anno per arcostrada

1 - 13	105 - 156	313 - 364
14 - 26	157 - 208	365 - 728
27 - 52	209 - 256	729 - 1545
53 - 104	256 - 312	

In corrispondenza di ciascun arco-strada si riporta "Lunghezza" e "Numero di interventi/anno" del singolo arcostrada nella forma: 116 - 52 (esempio), dove 116 è la lunghezza dell'arcostrada espressa in metri e 52 è il numero di interventi/anno

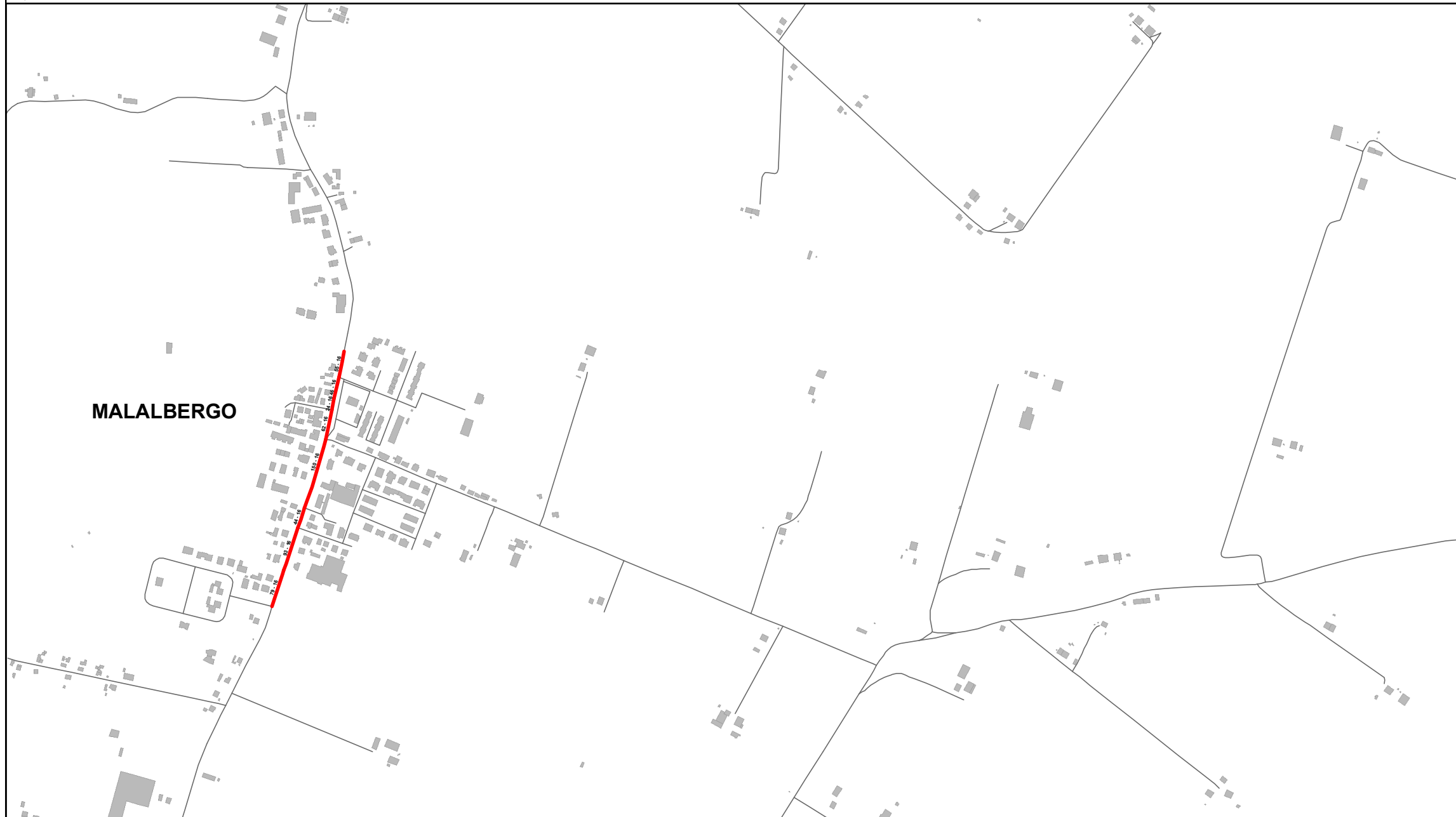

MALALBERGO

Elenco di vie, strade e piazze oggetto di spazzamento

— VIA NAZIONALE

Table listing streets and squares for cleaning, with columns for street name and intervention details. The table content is mostly obscured by a large watermark.

Bacino territoriale di Bologna
Scala: 1:1.000.000

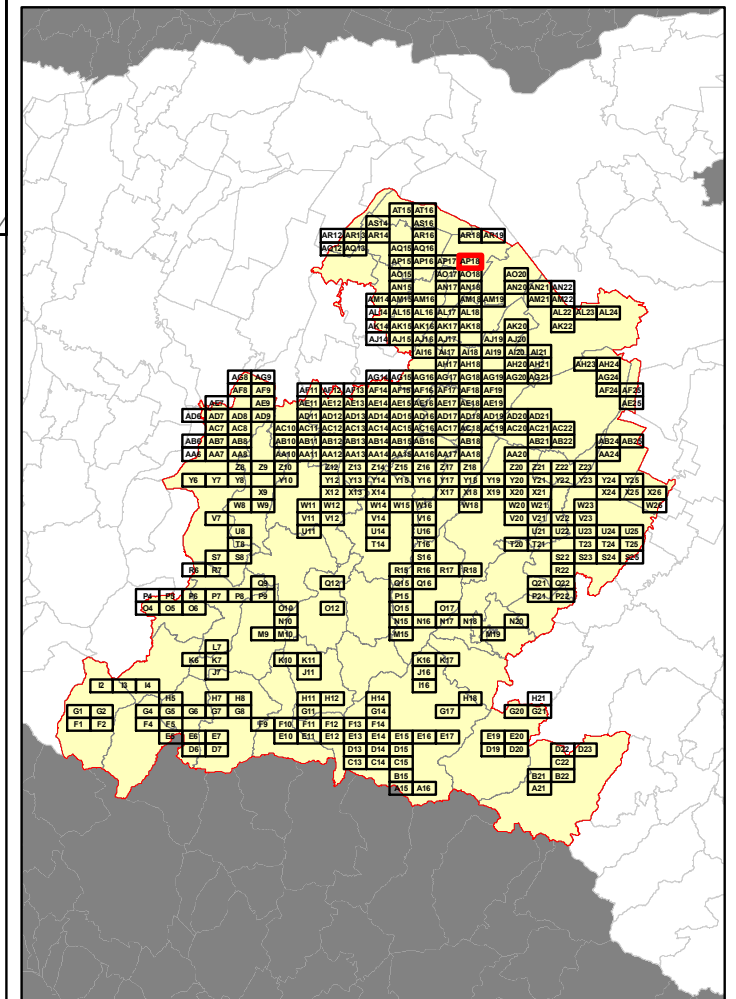

RELAZIONE TECNICA - FASCICOLO 1
Piano Programma Organizzativo

ALLEGATO 1L (PARTE 4)
Spazzamento Misto

Quadri da AE19 - AT16

Legenda

Numero Interventi/Anno per arcostrada

1 - 13	105 - 156	313 - 364
14 - 26	157 - 208	365 - 728
27 - 52	209 - 256	729 - 1545
53 - 104	256 - 312	

In corrispondenza di ciascun arco-strada si riporta "Lunghezza" e "Numero di interventi/anno" del singolo arcostrada nella forma: 116 - 52 (esempio), dove 116 è la lunghezza dell'arcostrada espressa in metri e 52 è il numero di interventi/anno

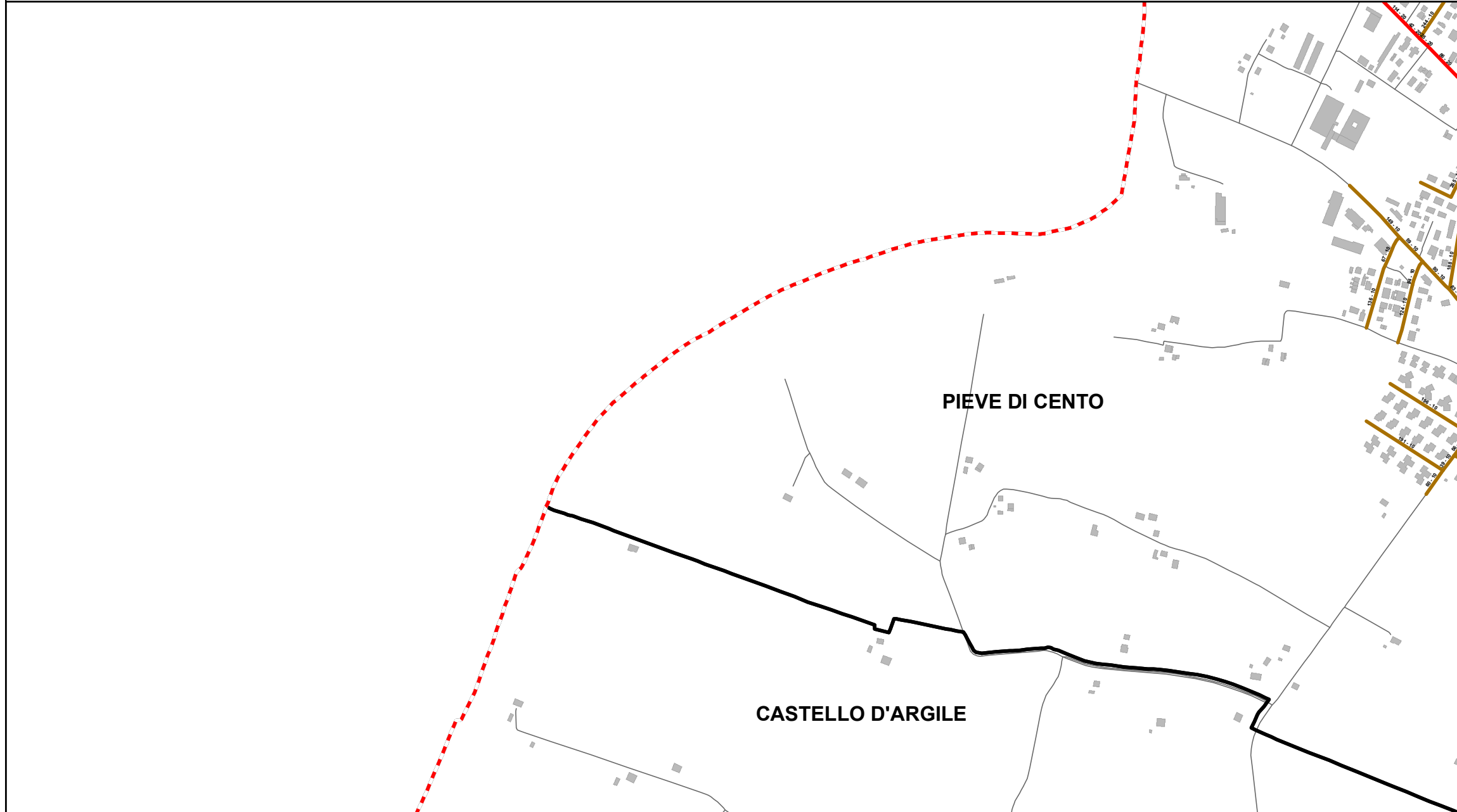

Elenco di vie, strade e piazze oggetto di spazzamento

- VIA ANTONIO VIVALDI
- VIA GIACOMO PUCCINI
- VIA GIANFRANCESCO BARBIERI
- VIA GIOACCHINO ROSSINI
- VIA GIOTTO
- VIA GIULIO CRESCIMBENI
- VIA GIUSEPPE VERDI
- VIA GUIDO RENI
- VIA LODI
- VIA PONTE NUOVO
- VIA PROVINCIALE DI CENTO
- VIA RUSTICANA

Bacino territoriale di Bologna
Scala: 1:1.000.000

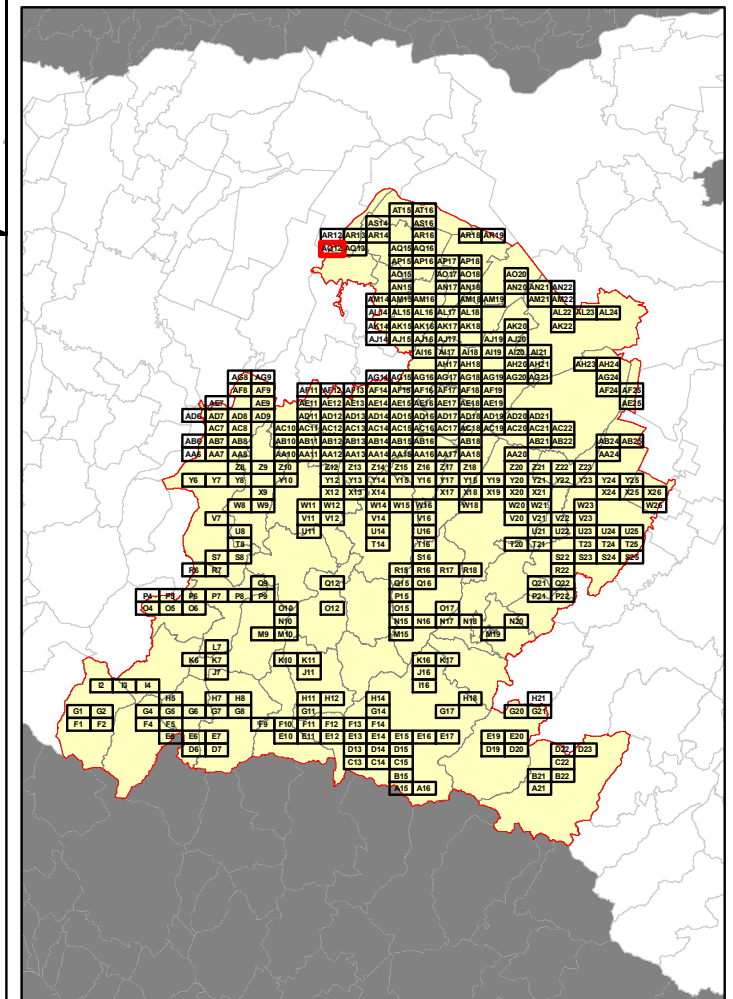

RELAZIONE TECNICA - FASCICOLO 1
Piano Programma Organizzativo

ALLEGATO 1L (PARTE 4)
Spazzamento Misto

Quadri da AE19 - AT16

Legenda

Numero Interventi/Anno per arcostrada

1 - 13	105 - 156	313 - 364
14 - 26	157 - 208	365 - 728
27 - 52	209 - 256	729 - 1545
53 - 104	256 - 312	

In corrispondenza di ciascun arco-strada si riporta "Lunghezza" e "Numero di interventi/anno" del singolo arcostrada nella forma: 116 - 52 (esempio), dove 116 è la lunghezza dell'arcostrada espressa in metri e 52 è il numero di interventi/anno

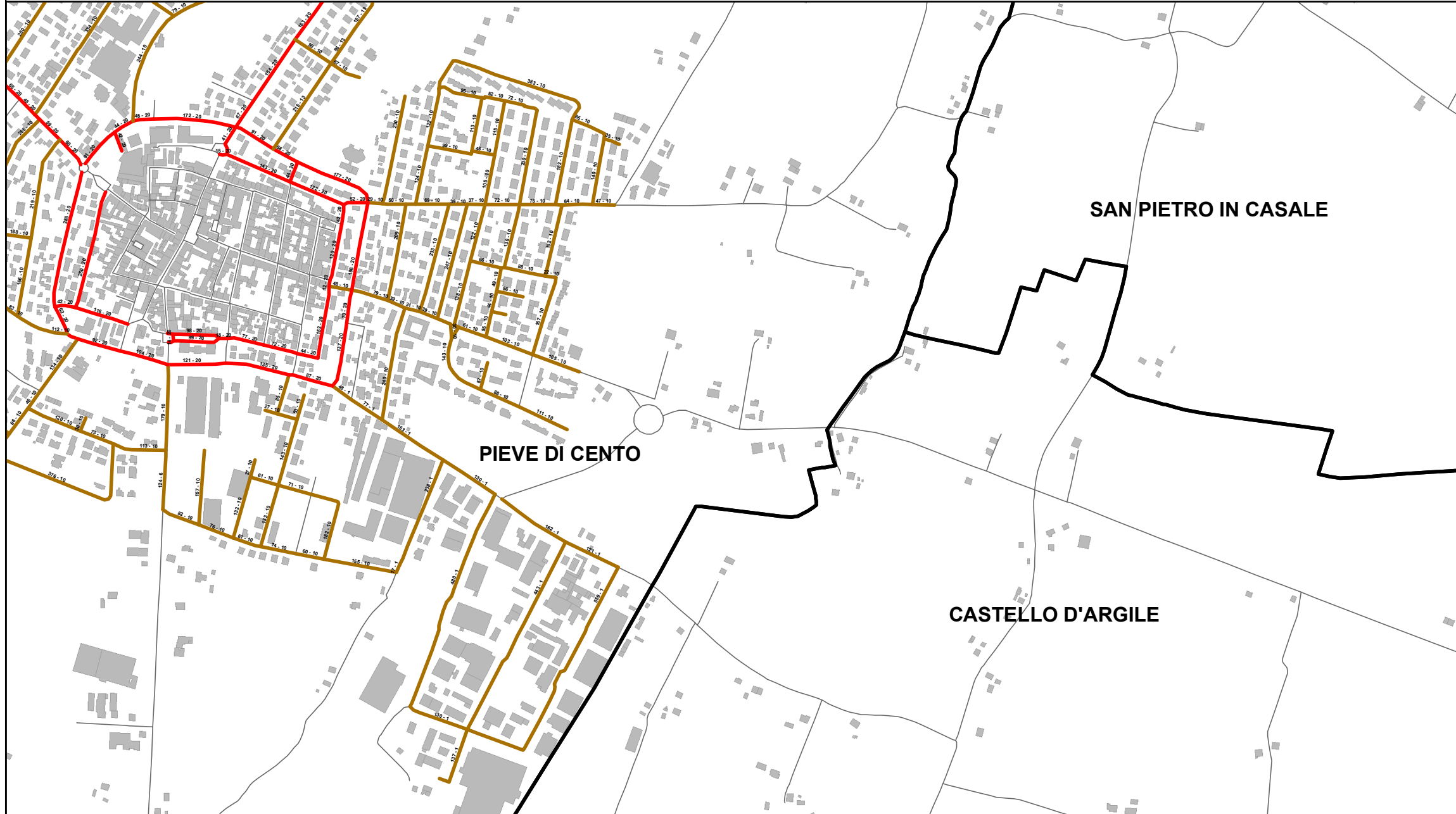

Elenco di vie, strade e piazze oggetto di spazzamento

- | | |
|---------------------------------|------------------------------|
| — VIA DEL LAVORO | — VIA MELLONI ANGIOLINA |
| — VIA ACHILLE GRANDI | — VIA PADRE MARELLA |
| — VIA ALCIDE DE GASPERI | — VIA PAPA GIOVANNI XXIII |
| — VIA ALDO MORO | — VIA PONTE NUOVO |
| — VIA ANGELO GESSI | — VIA PRADOLE |
| — VIA AROLDO TADDIA | — VIA PRIMO MAGGIO |
| — VIA ASIA | — VIA PROVINCIALE BOLOGNA |
| — VIA BENEDETTO ZALLONE | — VIA PROVINCIALE DI CENTO |
| — VIA CARBONARA | — VIA PROVINCIALE SAN PIETRO |
| — VIA CESARE PAVESE | — VIA QUATTRO NOVEMBRE |
| — VIA CIRCONVALLAZIONE LEVANTE | — VIA RUSTICANA |
| — VIA CIRCONVALLAZIONE PONENTE | — VIA SALVADOR ALLENDE |
| — VIA CREMONA | — VIA SAN GIUSEPPE |
| — VIA DEI BRACCIANTI | — VIA SIRANO MASTELLARI |
| — VIA DEL FOSSO | — VIA UGO FOSCOLO |
| — VIA DELLE MONDINE | — VIA VENTICINQUE APRILE |
| — VIA DON CELSO VENTURI | |
| — VIA DON MINZONI | |
| — VIA DONATORI DI SANGUE | |
| — VIA DUE AGOSTO 1980 | |
| — VIA DUE GIUGNO | |
| — VIA ELIO VITTORINI | |
| — VIA EZIO VANONI | |
| — VIA GIACOMO LEOPARDI | |
| — VIA GIANFRANCESCO BARBIERI | |
| — VIA GIOACCHINO ROSSINI | |
| — VIA GIOVANNI BATTISTA MELLONI | |
| — VIA GIULIO CRESCIMBENI | |
| — VIA GIULIO GOVONI | |
| — VIA GIUSEPPE DI VITTORIO | |
| — VIA GIUSEPPE FANIN | |
| — VIA GIUSEPPE LANDI | |
| — VIA GIUSEPPE VERDI | |
| — VIA IRMA BANDIERA | |
| — VIA JOHN FITZGERALD KENNEDY | |
| — VIA LODI | |
| — VIA LUCIANO CAMPANINI | |
| — VIA LUDOVICO ARIOSTO | |
| — VIA MARCO RIZZOLI | |
| — VIA MASCARINO | |

Bacino territoriale di Bologna
Scala: 1:1.000.000

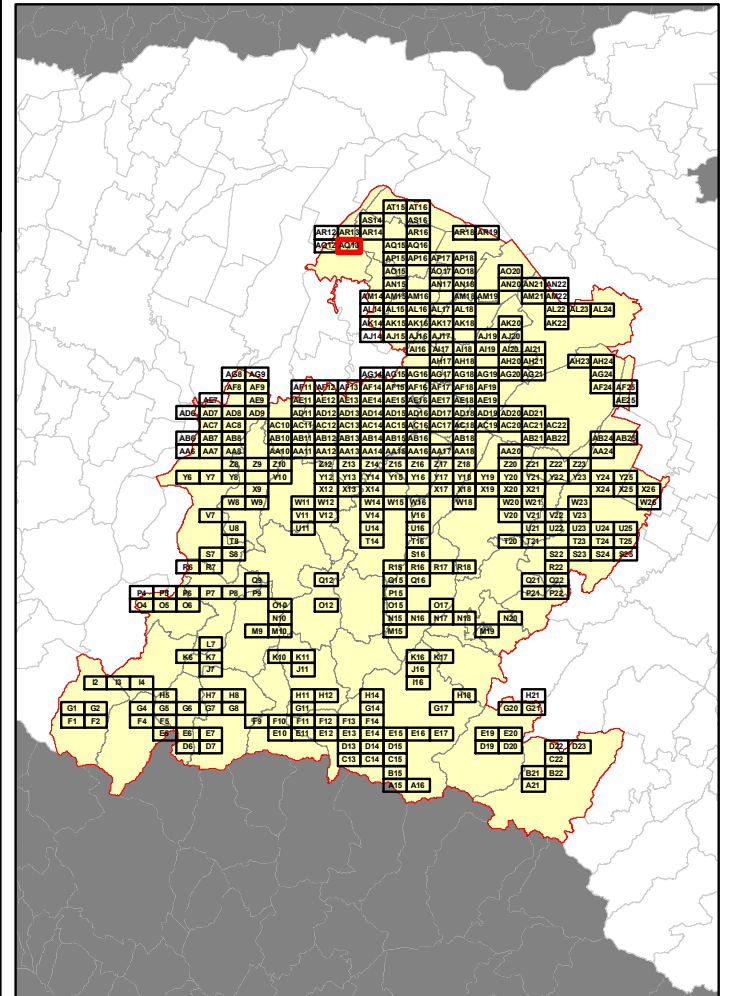

RELAZIONE TECNICA - FASCICOLO 1
Piano Programma Organizzativo

ALLEGATO 1L (PARTE 4)
Spazzamento Misto

Quadri da AE19 - AT16

Legenda

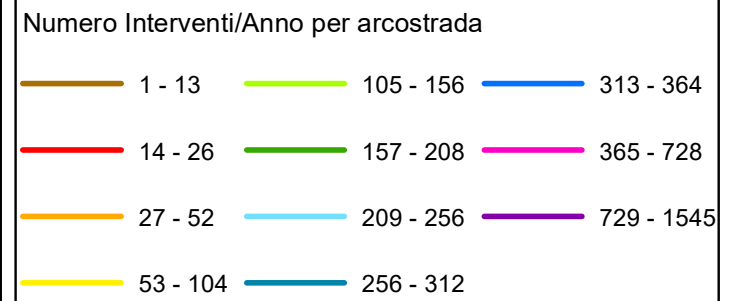

In corrispondenza di ciascun arco-strada si riporta "Lunghezza" e "Numero di interventi/anno" del singolo arcostrada nella forma: 116 - 52 (esempio), dove 116 è la lunghezza dell'arcostrada espressa in metri e 52 è il numero di interventi/anno

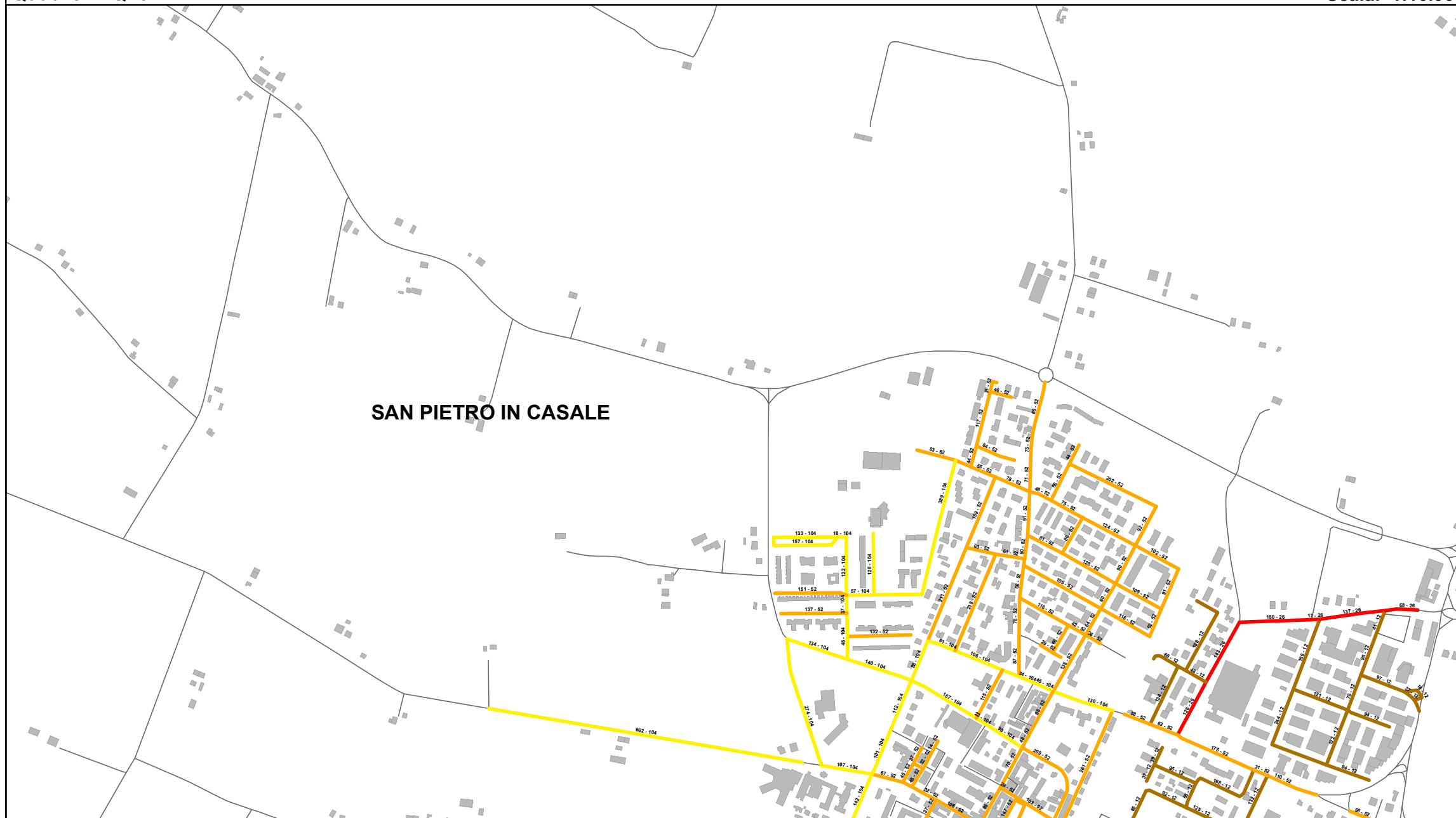

Elenco di vie, strade e piazze oggetto di spazzamento

- | | |
|----------------------------|---------------------------|
| — PIAZZA LUIGI CALORI | — VIA RUFFILLO TOLOMELLI |
| — VIA ACHILLE GRANDI | — VIA RUGGERO GRIECO |
| — VIA ALDO MORO | — VIA SANT'ALBERTO |
| — VIA ALTEDO | — VIA UMBERTO SACCHETTI |
| — VIA ANTONIO GRAMSCI | — VIA VENTICINQUE APRILE |
| — VIA ASIA | — VIA VENTQUATTRO MAGGIO |
| — VIA BACHELET GIORGIO | — VIA VINICIO PESCIARELLI |
| — VIA BOLOGNA | — VIA VITTORIO VENETO |
| — VIA BRUNO BUOZZI | |
| — VIA CADUTI DI CEFALONIA | |
| — VIA CLODOVEO BONAZZI | |
| — VIA CONTA | |
| — VIA DELLA COOPERAZIONE | |
| — VIA DELLA COSTITUZIONE | |
| — VIA DON MINZONI | |
| — VIA DUE AGOSTO | |
| — VIA DUE GIUGNO | |
| — VIA FERNANDO SANTI | |
| — VIA FILIPPO CORRIDONI | |
| — VIA GALLIERA NORD | |
| — VIA GIACOMO BRODOLINI | |
| — VIA GIACOMO MATTEOTTI | |
| — VIA GINO FERRANTI | |
| — VIA GIORGIO AMENDOLA | |
| — VIA GIULIO PASTORE | |
| — VIA GIUSEPPE DI VITTORIO | |
| — VIA GIUSEPPE MASSARENTI | |
| — VIA GIUGLIAMO OBERDAN | |
| — VIA GUIDO ROSSA | |
| — VIA INDIPENDENZA | |
| — VIA IPPOLITO BENELLI | |
| — VIA ITALICUS | |
| — VIA LUCIANO ROMAGNOLI | |
| — VIA MARIO STANGOLINI | |
| — VIA MASSUMATICO | |
| — VIA MODENA | |
| — VIA PIO LA TORRE | |
| — VIA QUATTRO NOVEMBRE | |
| — VIA RODOLFO MORANDI | |
| — VIA ROMA | |

Bacino territoriale di Bologna
 Scala: 1:1.000.000

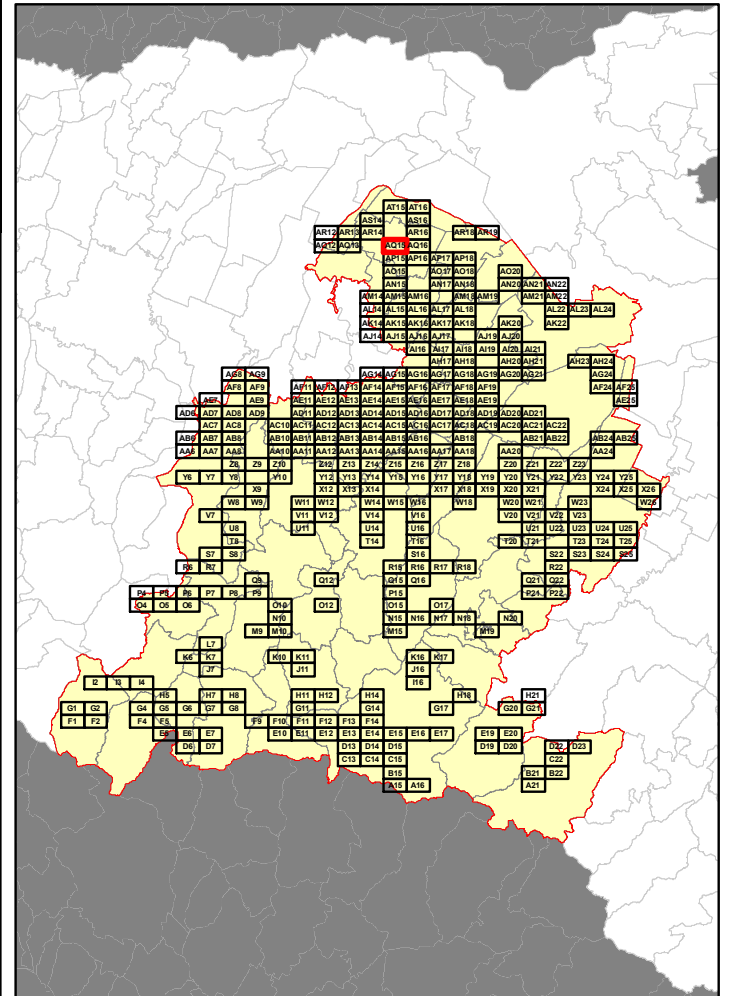

RELAZIONE TECNICA - FASCICOLO 1
Piano Programma Organizzativo

ALLEGATO 1L (PARTE 4)
Spazzamento Misto

Quadri da AE19 - AT16

Legenda

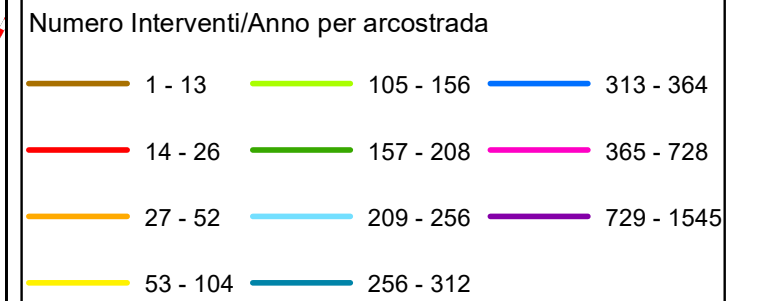

In corrispondenza di ciascun arco-strada si riporta "Lunghezza" e "Numero di interventi/anno" del singolo arcostrada nella forma: 116 - 52 (esempio), dove 116 è la lunghezza dell'arcostrada espressa in metri e 52 è il numero di interventi/anno

Elenco di vie, strade e piazze oggetto di spazzamento

- VIA ANTONIO VIVALDI
- VIA PROVINCIALE DI CENTO



Bacino territoriale di Bologna
Scala: 1:1.000.000

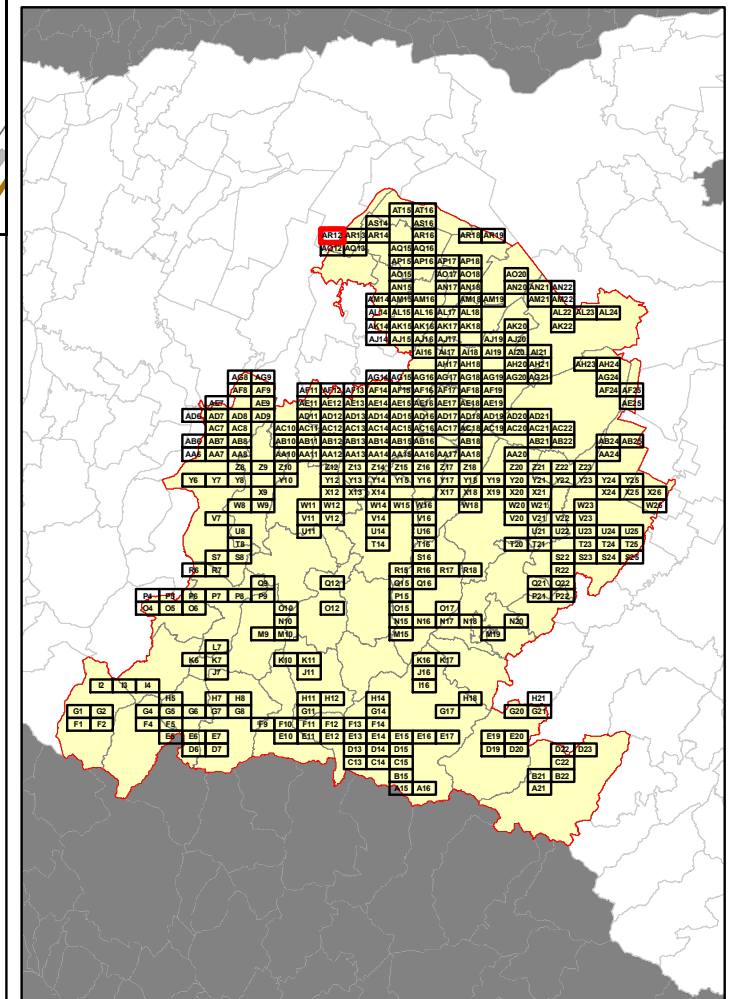

RELAZIONE TECNICA - FASCICOLO 1
Piano Programma Organizzativo

ALLEGATO 1L (PARTE 4)
Spazzamento Misto

Quadri da AE19 - AT16

Legenda

Numero Interventi/Anno per arcostrada

1 - 13	105 - 156	313 - 364
14 - 26	157 - 208	365 - 728
27 - 52	209 - 256	729 - 1545
53 - 104	256 - 312	

In corrispondenza di ciascun arco-strada si riporta "Lunghezza" e "Numero di interventi/anno" del singolo arcostrada nella forma: 116 - 52 (esempio), dove 116 è la lunghezza dell'arcostrada espressa in metri e 52 è il numero di interventi/anno

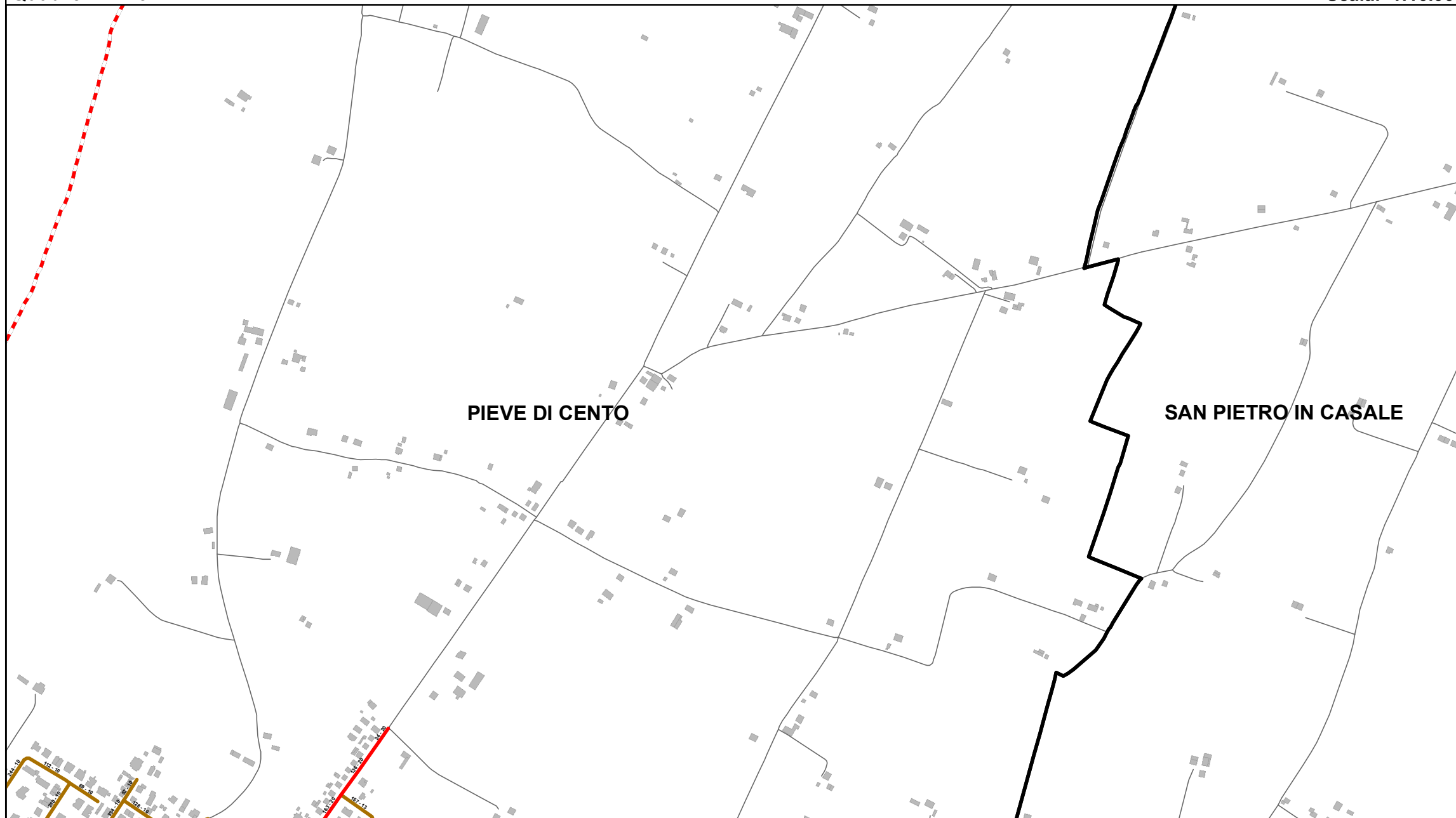

Elenco di vie, strade e piazze oggetto di spazzamento

- VIA ANTONIO VIVALDI
- VIA CARBONARA
- VIA CREMONA
- VIA DUE GIUGNO
- VIA GIUSEPPE VERDI
- VIA IRMA BANDIERA
- VIA JOHN FITZGERALD KENNEDY

Bacino territoriale di Bologna
Scala: 1:1.000.000

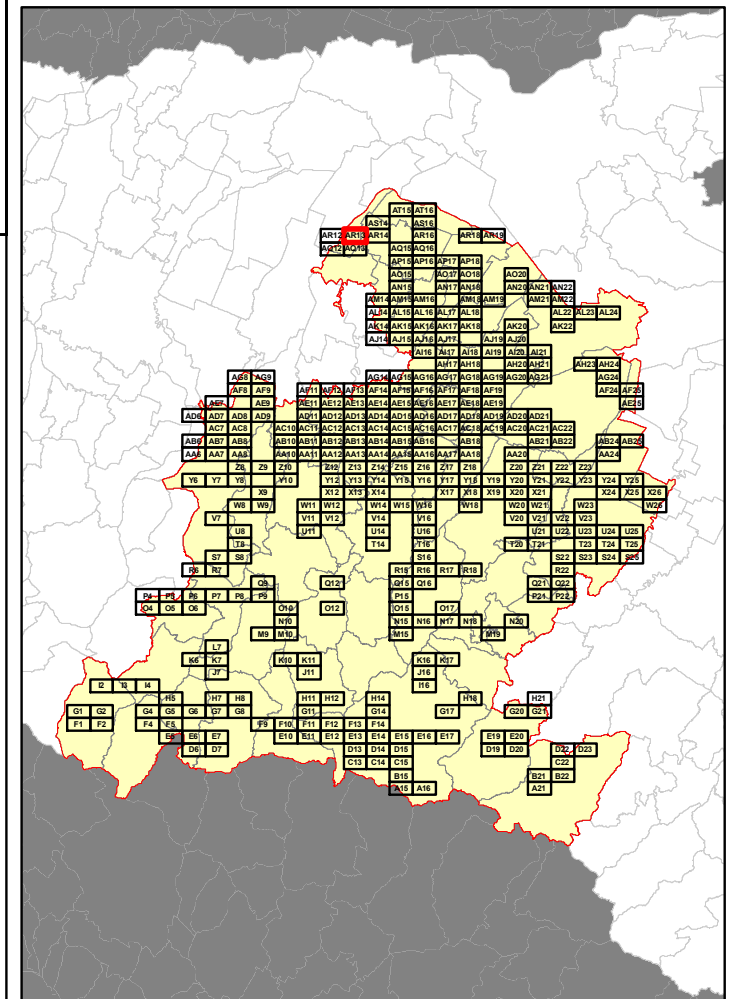



RELAZIONE TECNICA - FASCICOLO 1 Piano Programma Organizzativo

ALLEGATO 1L (PARTE 4) Spazzamento Misto

Quadri da AE19 - AT16

Legenda

Numero Interventi/Anno per arcostrada

1 - 13	105 - 156	313 - 364
14 - 26	157 - 208	365 - 728
27 - 52	209 - 256	729 - 1545
53 - 104	256 - 312	

In corrispondenza di ciascun arco-strada si riporta "Lunghezza" e "Numero di interventi/anno" del singolo arcostrada nella forma: 116 - 52 (esempio), dove 116 è la lunghezza dell'arcostrada espressa in metri e 52 è il numero di interventi/anno

Elenco di vie, strade e piazze oggetto di spazzamento

VIA AMEDEO GOVONI

Bacino territoriale di Bologna Scala: 1:1.000.000

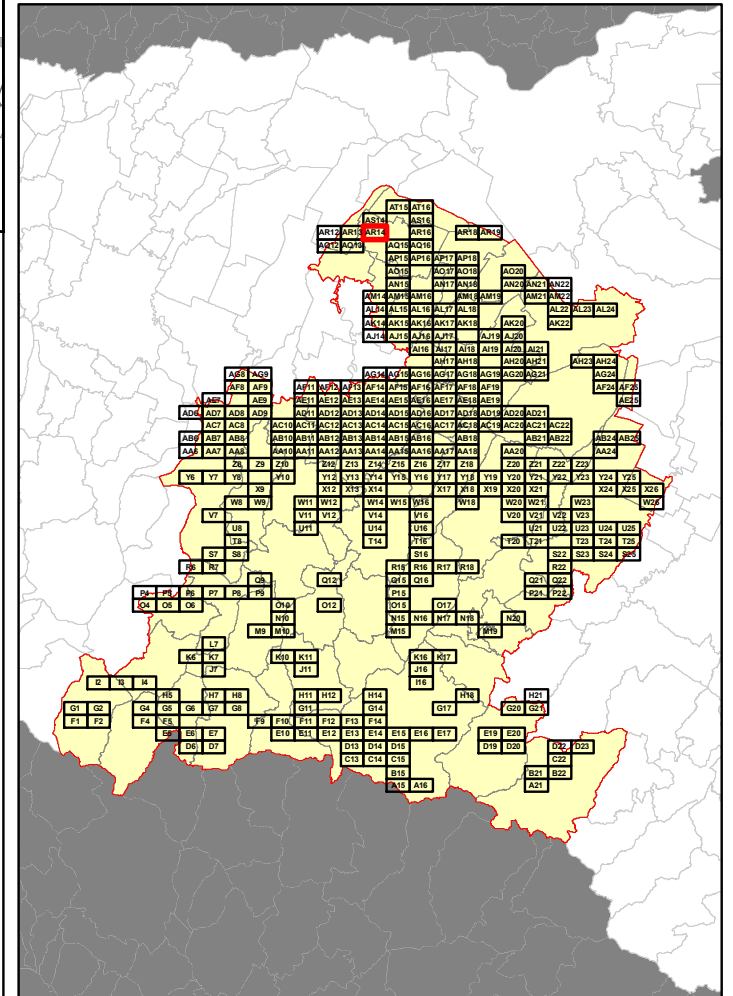



RELAZIONE TECNICA - FASCICOLO 1
Piano Programma Organizzativo

ALLEGATO 1L (PARTE 4)
Spazzamento Misto

Quadri da AE19 - AT16

Legenda

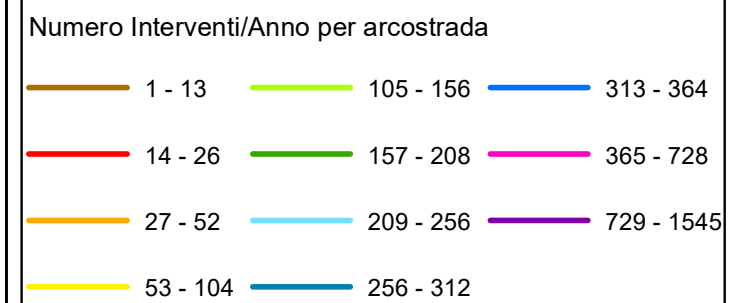

In corrispondenza di ciascun arco-strada si riporta "Lunghezza" e "Numero di interventi/anno" del singolo arcostrada nella forma: 116 - 52 (esempio), dove 116 è la lunghezza dell'arcostrada espressa in metri e 52 è il numero di interventi/anno

Elenco di vie, strade e piazze oggetto di spazzamento

- VIA GALLIERA NORD
- VIA GIUSEPPE SETTI
- VIA SANT'AGNESE

Bacino territoriale di Bologna
 Scala: 1:1.000.000

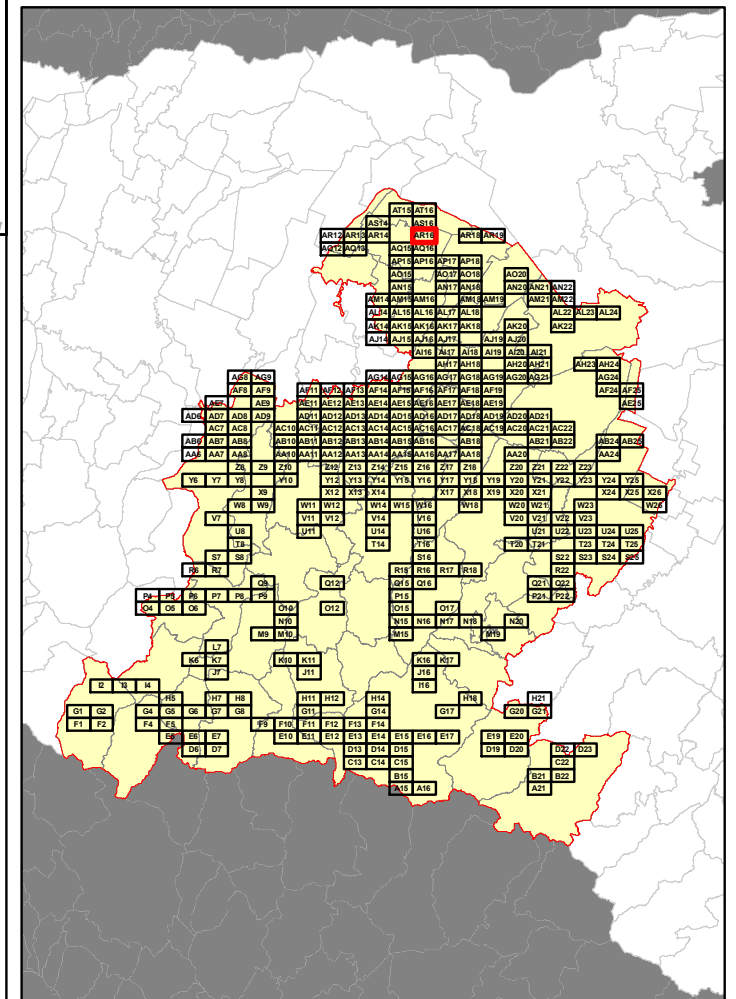

RELAZIONE TECNICA - FASCICOLO 1
Piano Programma Organizzativo

ALLEGATO 1L (PARTE 4)
Spazzamento Misto

Quadri da AE19 - AT16

Legenda

Numero Interventi/Anno per arcostrada

1 - 13	105 - 156	313 - 364
14 - 26	157 - 208	365 - 728
27 - 52	209 - 256	729 - 1545
53 - 104	256 - 312	

In corrispondenza di ciascun arco-strada si riporta "Lunghezza" e "Numero di interventi/anno" del singolo arcostrada nella forma: 116 - 52 (esempio), dove 116 è la lunghezza dell'arcostrada espressa in metri e 52 è il numero di interventi/anno

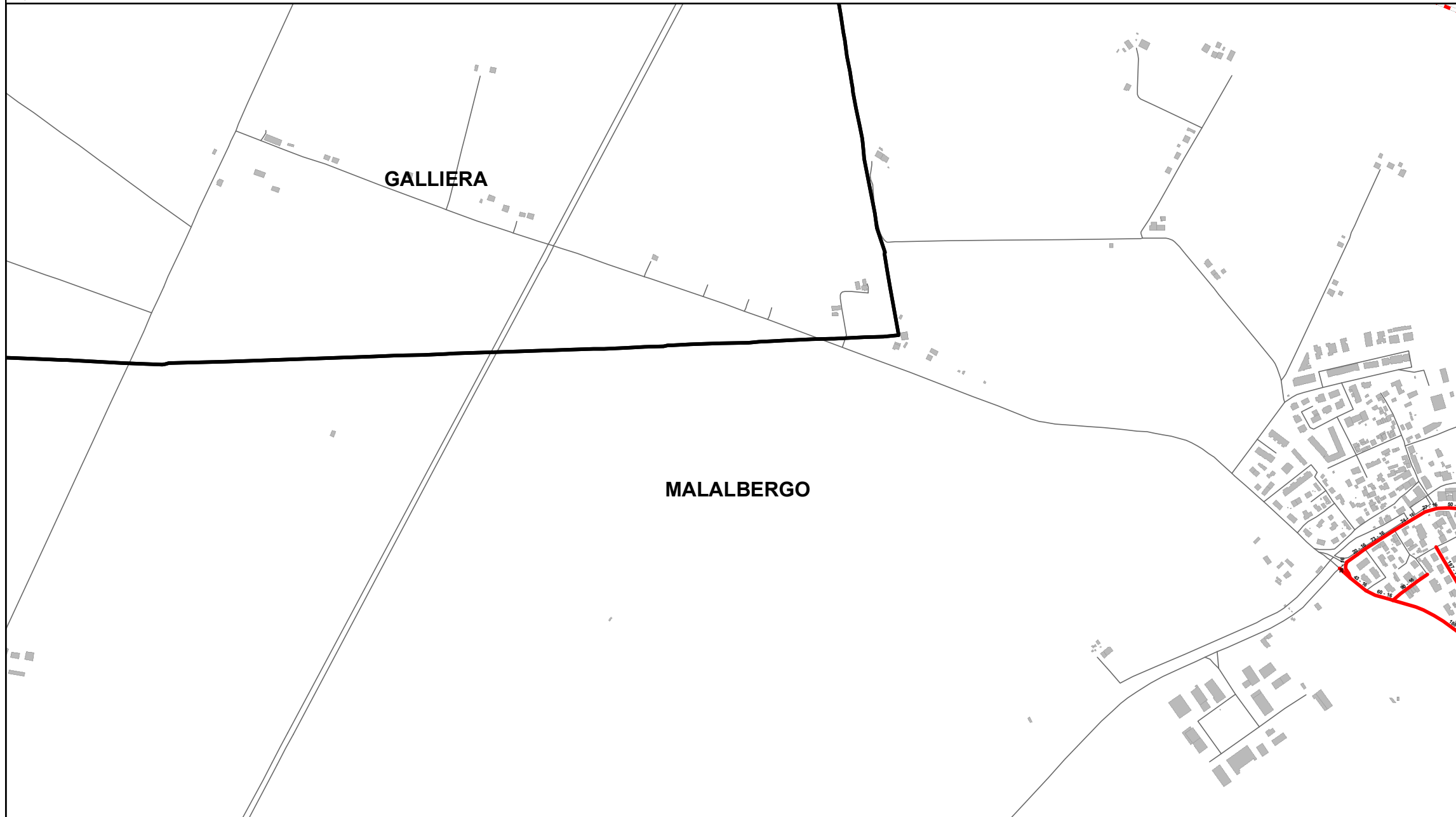

Bacino territoriale di Bologna
Scala: 1:1.000.000

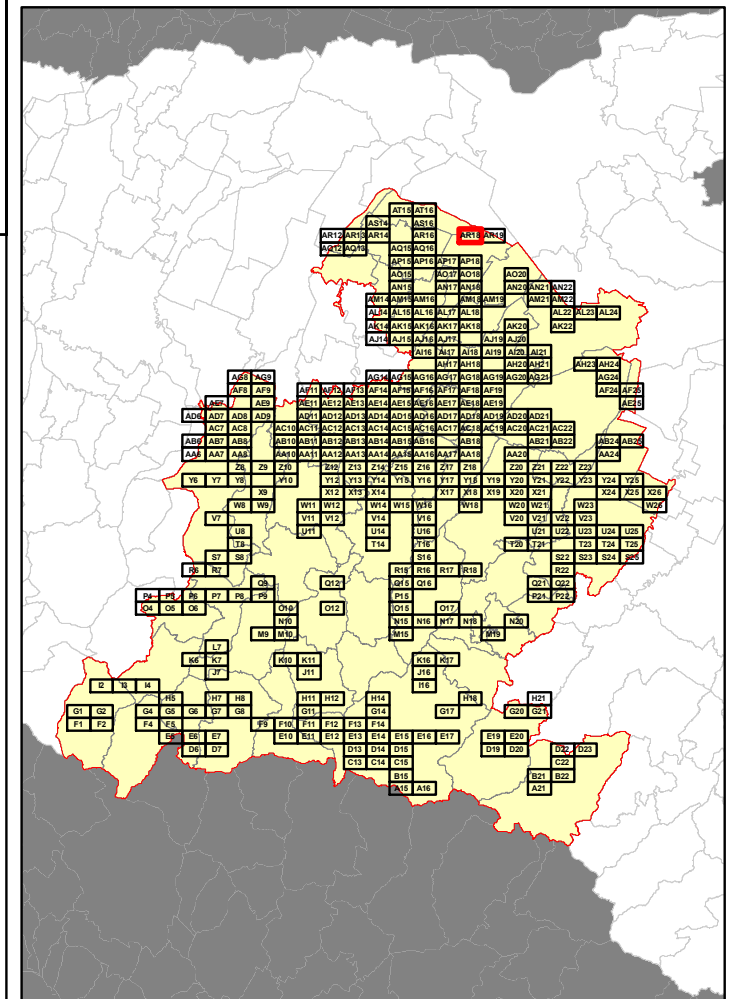

Elenco di vie, strade e piazze oggetto di spazzamento

- VIA ALCIDE PEDRAZZOLI
- VIA JOHN FITZGERALD KENNEDY
- VIA NAZIONALE

RELAZIONE TECNICA - FASCICOLO 1
Piano Programma Organizzativo

ALLEGATO 1L (PARTE 4)
Spazzamento Misto

Quadri da AE19 - AT16

Legenda

Numero Interventi/Anno per arcostrada

1 - 13	105 - 156	313 - 364
14 - 26	157 - 208	365 - 728
27 - 52	209 - 256	729 - 1545
53 - 104	256 - 312	

In corrispondenza di ciascun arco-strada si riporta "Lunghezza" e "Numero di interventi/anno" del singolo arcostrada nella forma: 116 - 52 (esempio), dove 116 è la lunghezza dell'arcostrada espressa in metri e 52 è il numero di interventi/anno

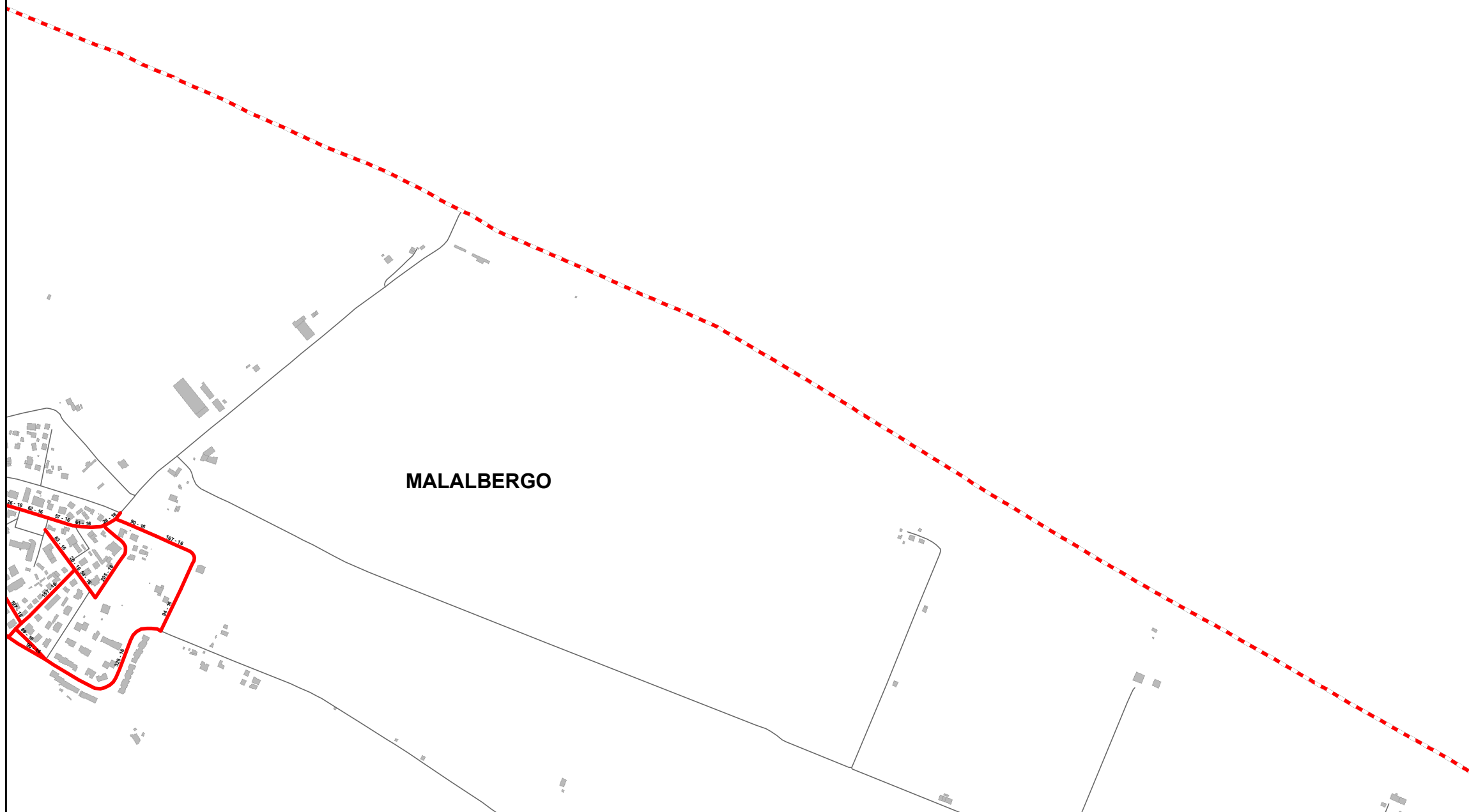

Elenco di vie, strade e piazze oggetto di spazzamento

- PIAZZA UNITA' D'ITALIA
- VIA ALCIDE PEDRAZZOLI
- VIA GIULIELMO OBERDAN
- VIA JOHN FITZGERALD KENNEDY
- VIA NAZIONALE

Bacino territoriale di Bologna
Scala: 1:1.000.000

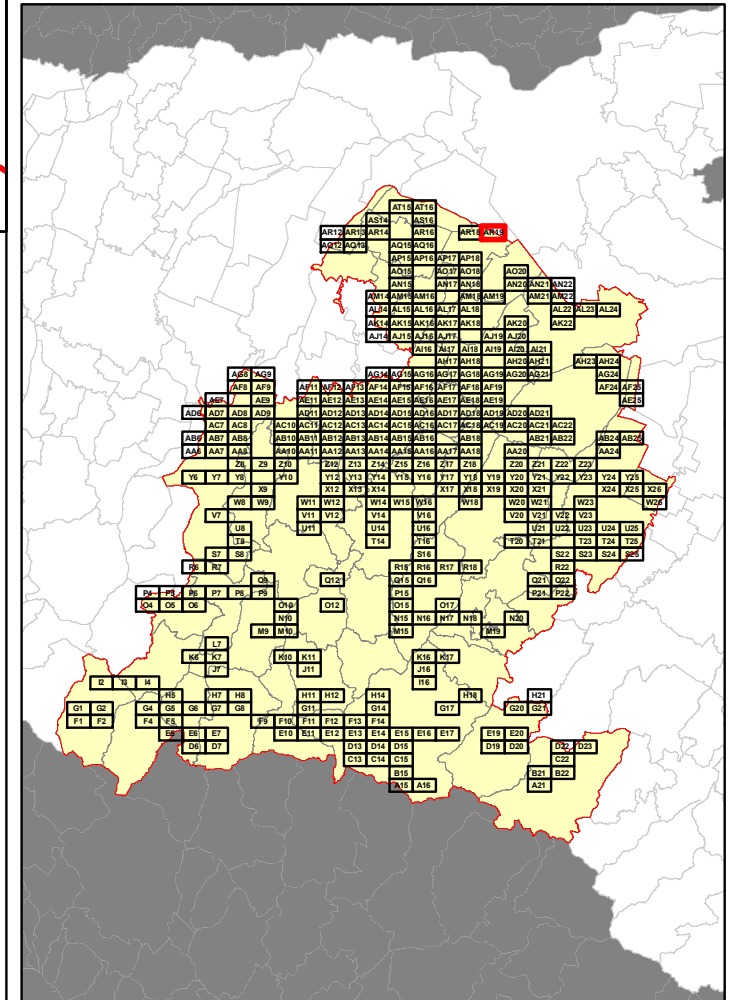



RELAZIONE TECNICA - FASCICOLO 1
Piano Programma Organizzativo

ALLEGATO 1L (PARTE 4)
Spazzamento Misto

Quadri da AE19 - AT16

Legenda

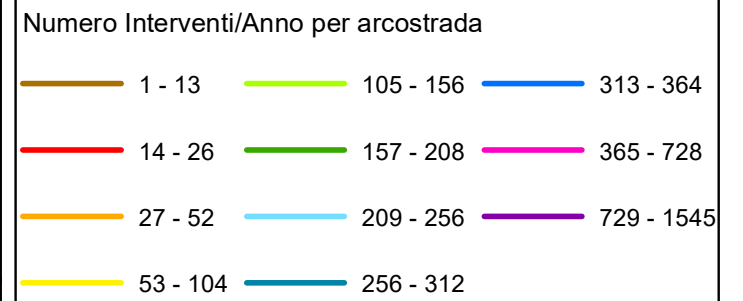

In corrispondenza di ciascun arco-strada si riporta "Lunghezza" e "Numero di interventi/anno" del singolo arcostrada nella forma: 116 - 52 (esempio), dove 116 è la lunghezza dell'arcostrada espressa in metri e 52 è il numero di interventi/anno

Bacino territoriale di Bologna
Scala: 1:1.000.000

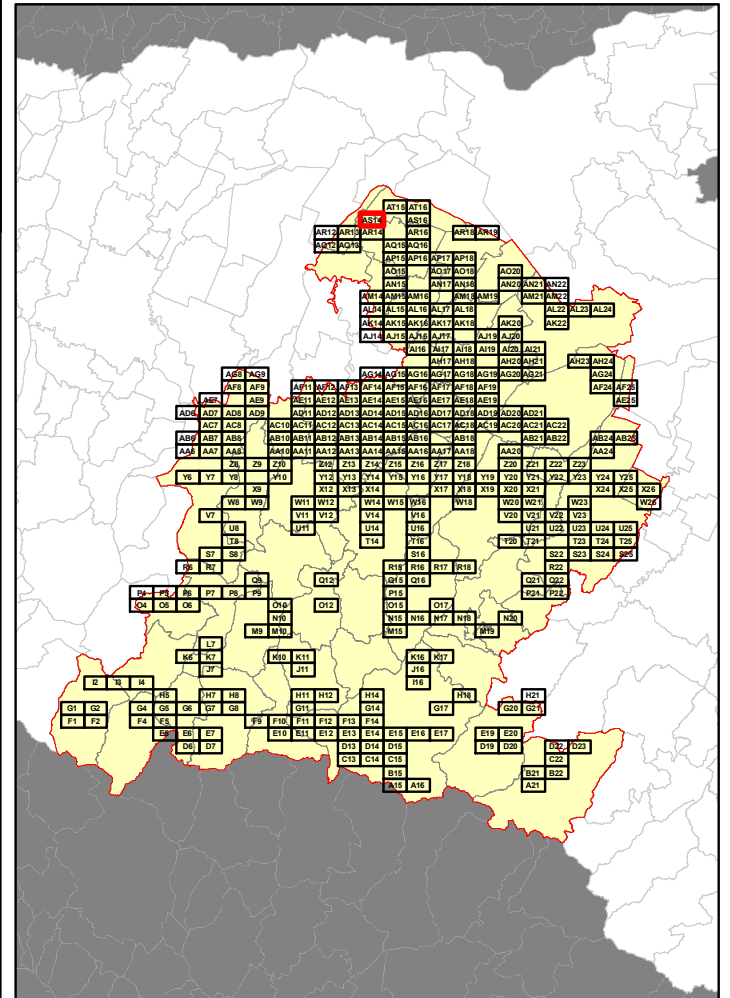

Elenco di vie, strade e piazze oggetto di spazzamento

— VIA AMEDEO GOVONI

Table listing streets and squares for maintenance. The first row is 'VIA AMEDEO GOVONI'. The rest of the table is empty.

RELAZIONE TECNICA - FASCICOLO 1
Piano Programma Organizzativo

ALLEGATO 1L (PARTE 4)
Spazzamento Misto

Quadri da AE19 - AT16

Legenda

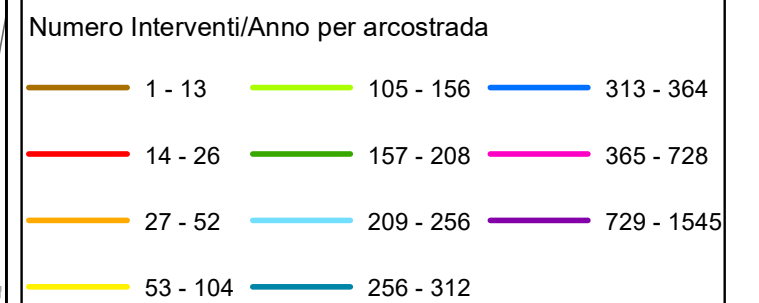

In corrispondenza di ciascun arco-strada si riporta "Lunghezza" e "Numero di interventi/anno" del singolo arcostrada nella forma: 116 - 52 (esempio), dove 116 è la lunghezza dell'arcostrada espressa in metri e 52 è il numero di interventi/anno

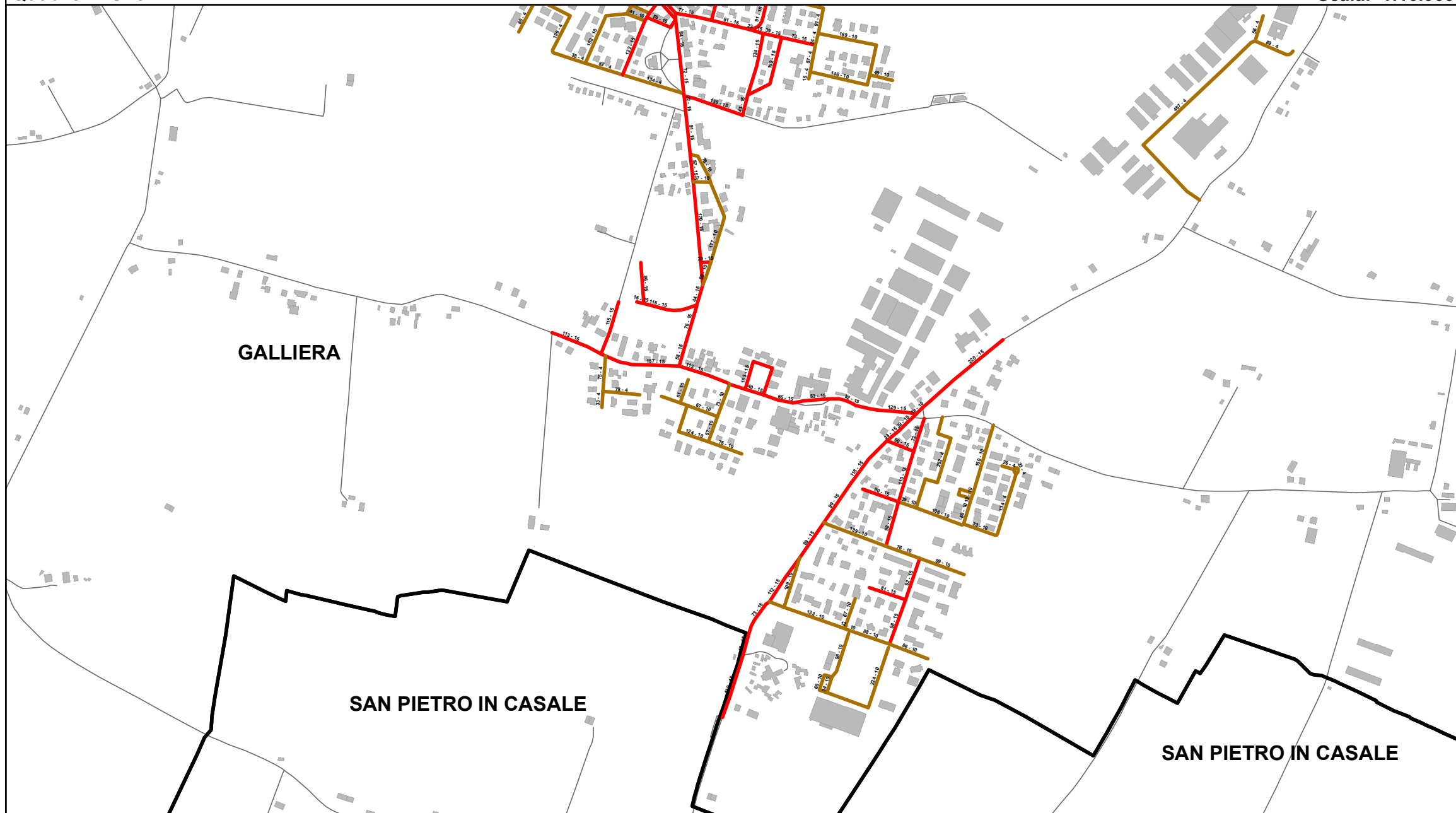

Bacino territoriale di Bologna
Scala: 1:1.000.000

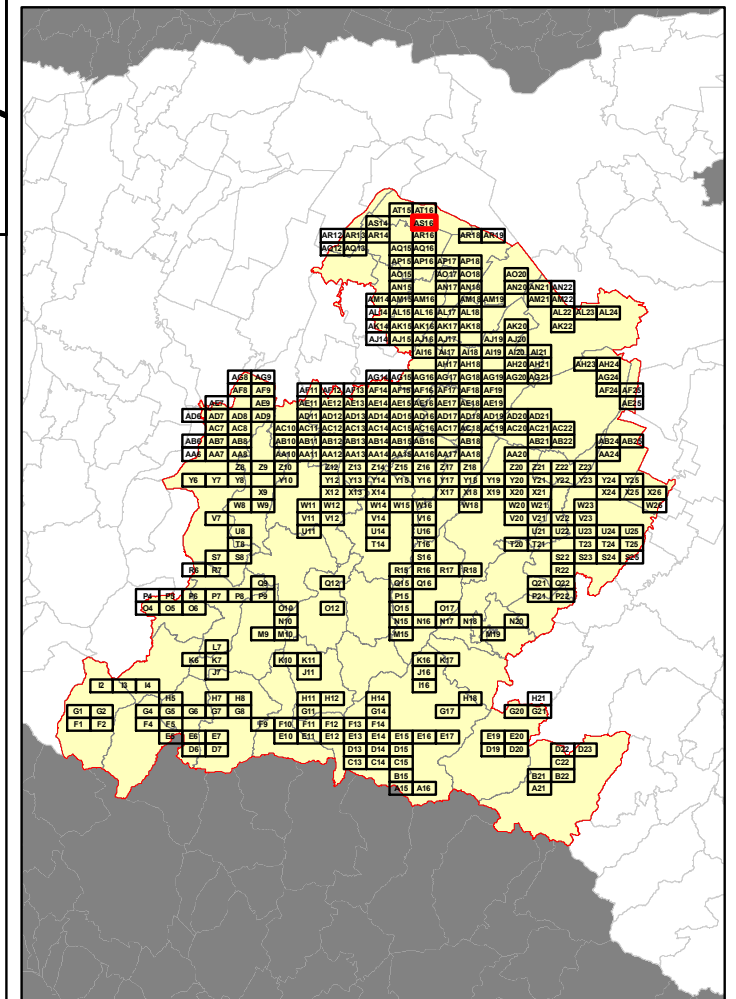

Elenco di vie, strade e piazze oggetto di spazzamento

- PIAZZA DELLA REPUBBLICA
- PIAZZA EROI DELLA LIBERTA'
- VIA ALESSANDRO MACCAFERRI
- VIA AURELIO CAVALLINI
- VIA CIRILLO BASSI
- VIA COSTRUTTORI DI PACE
- VIA DANTE ALIGHIERI
- VIA DEL PARCO
- VIA DELLA PACE
- VIA DELLA SOLIDARIETA'
- VIA EZIO VILLANI
- VIA FRANCESCO PETRARCA
- VIA GALLIERA NORD
- VIA GIORGIO MALAGUTI
- VIA GIOVANNI BOCCACCIO
- VIA GIUSEPPE FANIN
- VIA GUIDO CANTELLI
- VIA MARINO VANCINI
- VIA MARIO CESARI
- VIA ONORATO MALAGUTI
- VIA PROVINCIALE
- VIA RINO BERGAMI
- VIA ROMA
- VIA SAN VENANZIO
- VIA SAN VINCENZO
- VIA SERGIO CINTI
- VIA VENTICINQUE APRILE 1945
- VIA VENTIQUATTRO MAGGIO 1915
- VIA VENTITRE APRILE 1945
- VIA VITTORIO VENETO

RELAZIONE TECNICA - FASCICOLO 1
Piano Programma Organizzativo

ALLEGATO 1L (PARTE 4)
Spazzamento Misto

Quadri da AE19 - AT16

Legenda

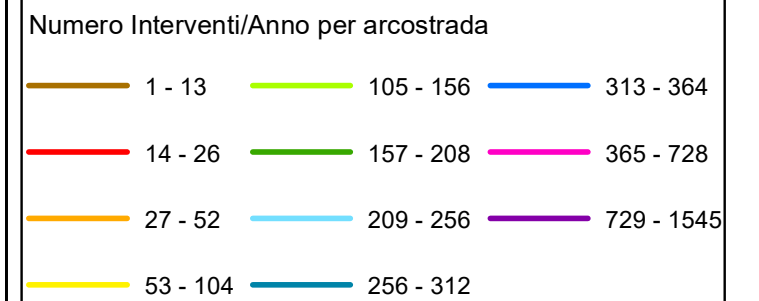

In corrispondenza di ciascun arco-strada si riporta "Lunghezza" e "Numero di interventi/anno" del singolo arcostrada nella forma: 116 - 52 (esempio), dove 116 è la lunghezza dell'arcostrada espressa in metri e 52 è il numero di interventi/anno



Elenco di vie, strade e piazze oggetto di spazzamento

- PIAZZA DELLA RINASCITA
- PIAZZA TORINO BOSI
- VIA ALBERTINA GIROTTI
- VIA BARCHETTA
- VIA DEL LAVORO
- VIA MARZABOTTO
- VIA PRIMO MAGGIO
- VIA VINCENZO MARINO

Bacino territoriale di Bologna
Scala: 1:1.000.000

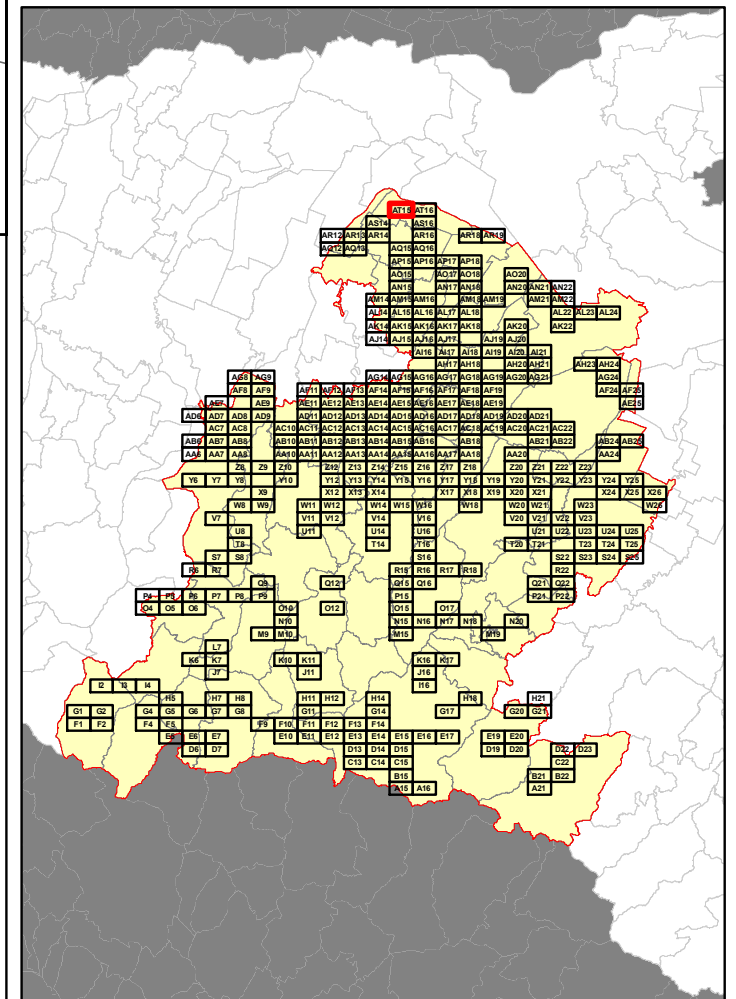

RELAZIONE TECNICA - FASCICOLO 1
Piano Programma Organizzativo

ALLEGATO 1L (PARTE 4)
Spazzamento Misto

Quadri da AE19 - AT16

Legenda

Numero Interventi/Anno per arcostrada

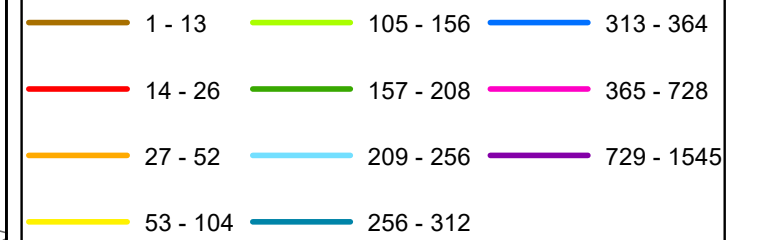

In corrispondenza di ciascun arco-strada si riporta "Lunghezza" e "Numero di interventi/anno" del singolo arcostrada nella forma: 116 - 52 (esempio), dove 116 è la lunghezza dell'arcostrada espressa in metri e 52 è il numero di interventi/anno

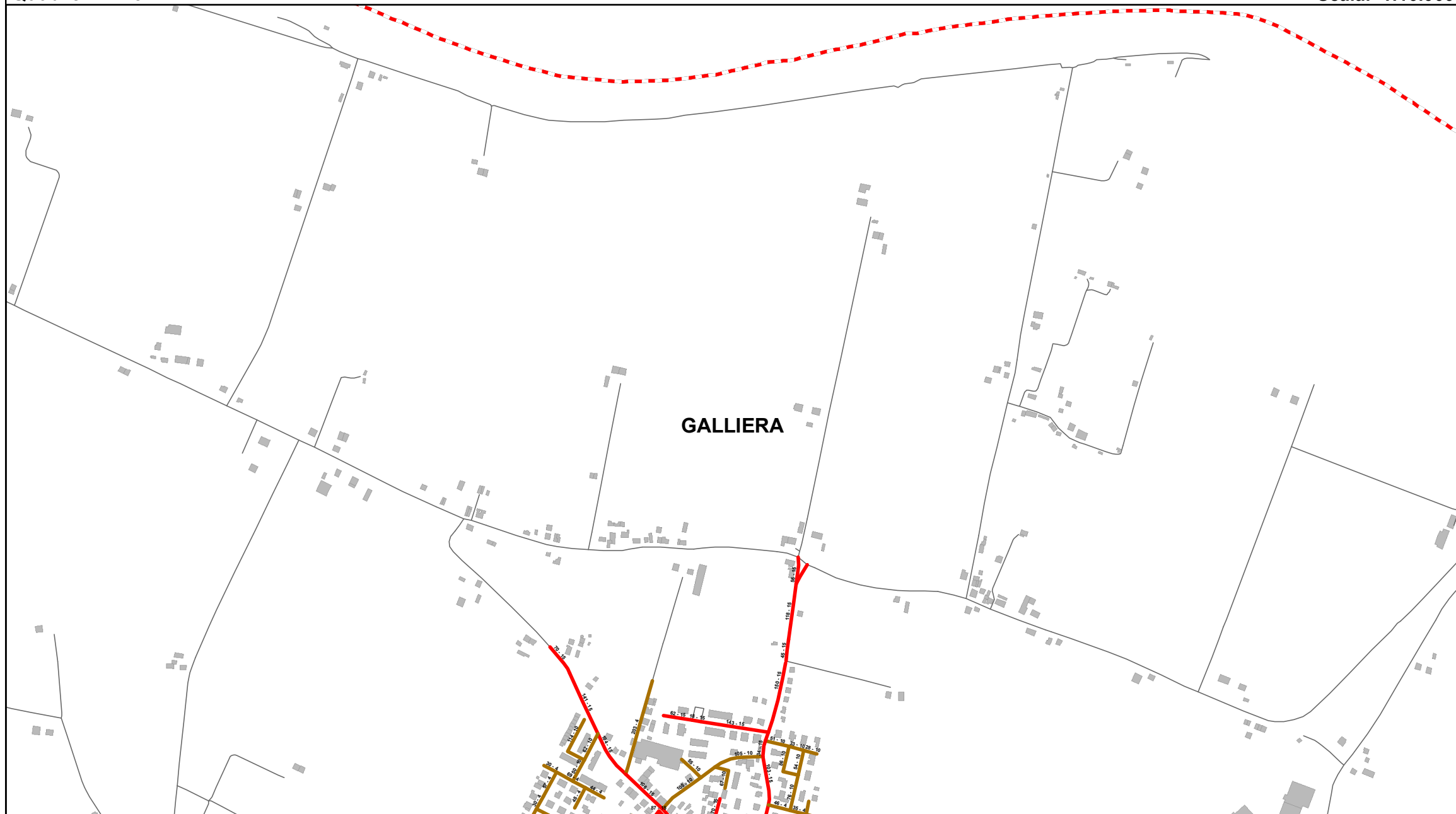

Elenco di vie, strade e piazze oggetto di spazzamento

- PIAZZA DELLA REPUBBLICA
- VIA ALDO MORO
- VIA ALESSANDRO MACCAFERRI
- VIA FRANCESCO RUBINI
- VIA MARIO CESARI
- VIA PALMIRO TOGLIATTI
- VIA PIETRO NENNI
- VIA RINO BERGAMI
- VIA RISORGIMENTO
- VIA ROMA
- VIA RUGGERO RUBINI
- VIA SAN TOMMASO

Bacino territoriale di Bologna
Scala: 1:1.000.000

