

Gestione dei rifiuti urbani nel bacino territoriale di Piacenza



Allegato B.6.b al Disciplinare Tecnico CARTOGRAFIA DEI SERVIZI DI RACCOLTA

Sub-allegato A2

GARA CIG:
7358871C72

Bacino Territoriale
di Piacenza

FASCICOLO

**ALLEGATI AL
PIANO
PROGRAMMA
ORGANIZZATIVO
DEL SERVIZIO**



iren

**ALLEGATI CARTOGRAFICI F1.2
ATLANTE CARTOGRAFICO**

PARTE A

**ALLEGATI CARTOGRAFICI
RACCOLTA**

SEZIONE A.2

RACCOLTA COMUNE DI PIACENZA

Iren Ambiente S.p.A.
L'Amministratore Delegato
Roberto Pifferlini



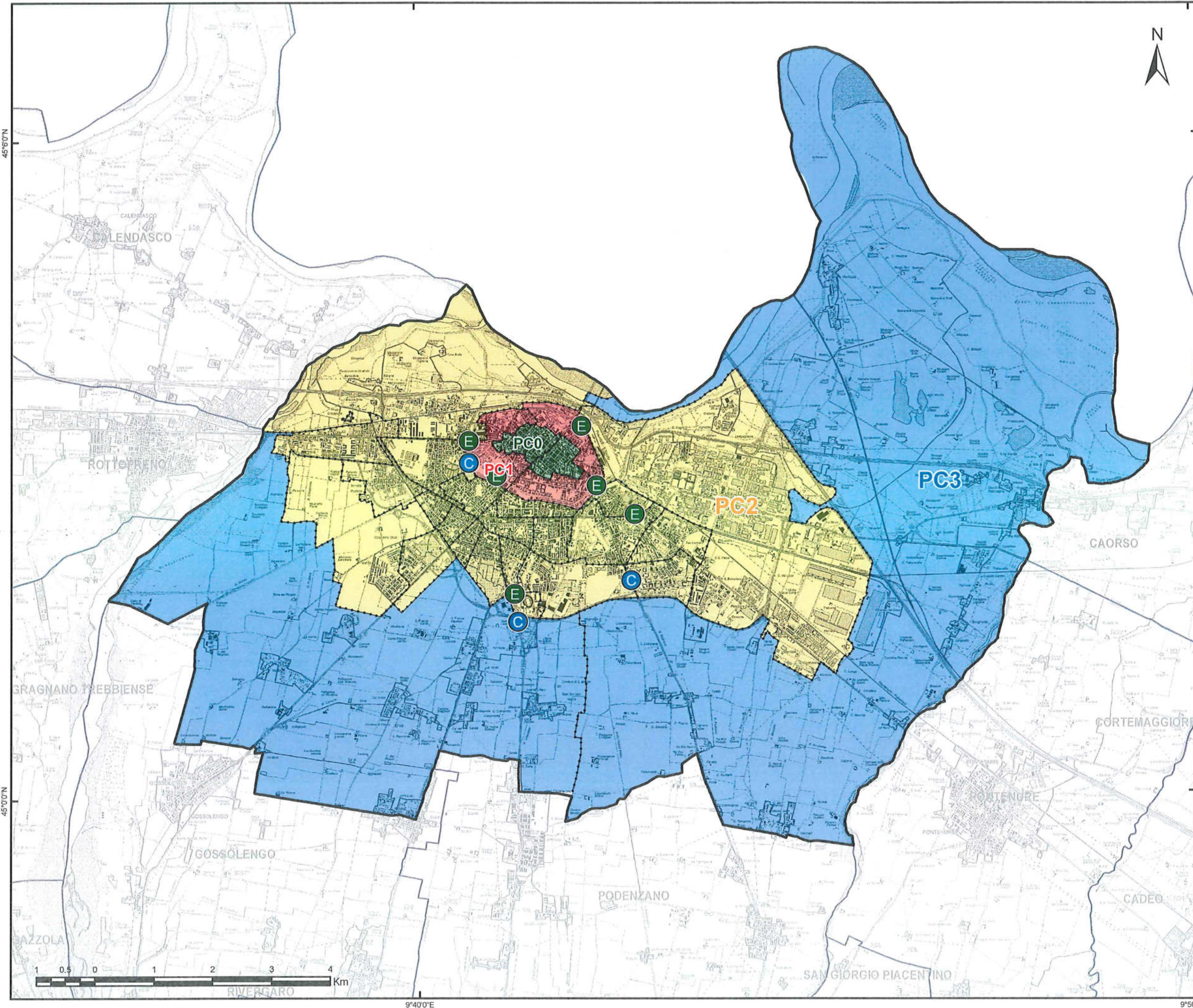

GARA CIG:
7358871C72
Bacino Territoriale
di Piacenza

1
FASCICOLO
ALLEGATI AL
PIANO
PROGRAMMA
ORGANIZZATIVO
DEL SERVIZIO



SERVIZIO DI RACCOLTA

COMUNE DI
PIACENZA

TAVOLA
TERRITORIO COMUNALE

SCALA
1:60000

REVISIONE
1.0

LEGENDA

- CENTRO DI RACCOLTA
- ECO-STATION
- CONFINE ZONE DI RACCOLTA
- Macro-zone**
- Centro storico (PC0)
- Anello centro storico (PC1)
- Area Urbana (PC2)
- Area forese (PC3)

Iren Ambiente S.p.A.
L'Amministratore Delegato
Roberto Paterlini

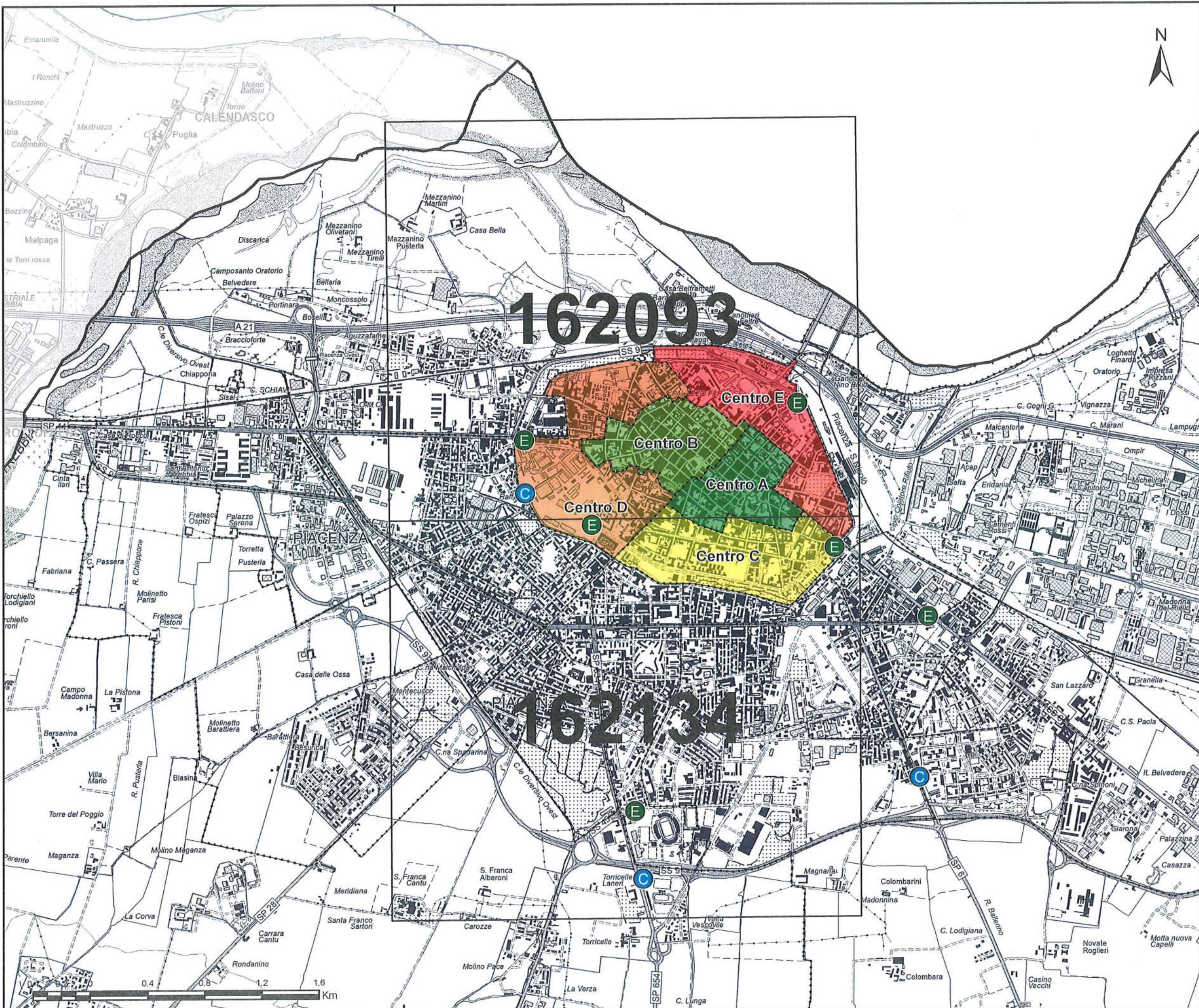

GARA CIG:
7358871C72
Bacino Territoriale
di Piacenza

1
FASCICOLO
ALLEGATI AL
PIANO
PROGRAMMA
ORGANIZZATIVO
DEL SERVIZIO



SERVIZIO DI RACCOLTA

COMUNE DI
PIACENZA

TAVOLA
ZONE RACCOLTA - CENTRO STORICO (PC0 e PC1)

SCALA
1:25000

REVISIONE
1.0

LEGENDA

- CENTRO DI RACCOLTA
- ECO-STATION
- CTR
- CONFINE ZONE DI RACCOLTA
- Zone raccolta centro storico**
- Centro A
- Centro B
- Centro C
- Centro D
- Centro E

Iren Ambiente S.p.A.
L'Amministratore Delegato
Roberto Paterlini



SERVIZIO DI RACCOLTA

COMUNE DI
PIACENZA

TAVOLA
ZONE RACCOLTA - AREA URBANA (PG 2)

SCALA
1:40000

REVISIONE
1.0

LEGENDA

- CENTRO DI RACCOLTA
- ECO-STATION
- CTR
- CONFINE ZONE DI RACCOLTA
- Zone raccolta area urbana**
- Ans.-Cap.-Giarona-Z.I.
- Belvedere
- Besurica A
- Besurica B
- Borgotrebbia
- Farnesiana
- Galleana A
- Galleana B
- Peep
- Quartiere 2000 A
- Quartiere 2000 B
- Raffalda
- San Lazzaro
- Sant'Antonio
- Vaiarini A
- Vaiarini B
- Veggioletta
- Via Colombo
- Viale Dante A
- Viale Dante B
- Viale Dante C

Iren Ambiente S.p.A.
L'Amministratore Delegato
Roberto Paterlini

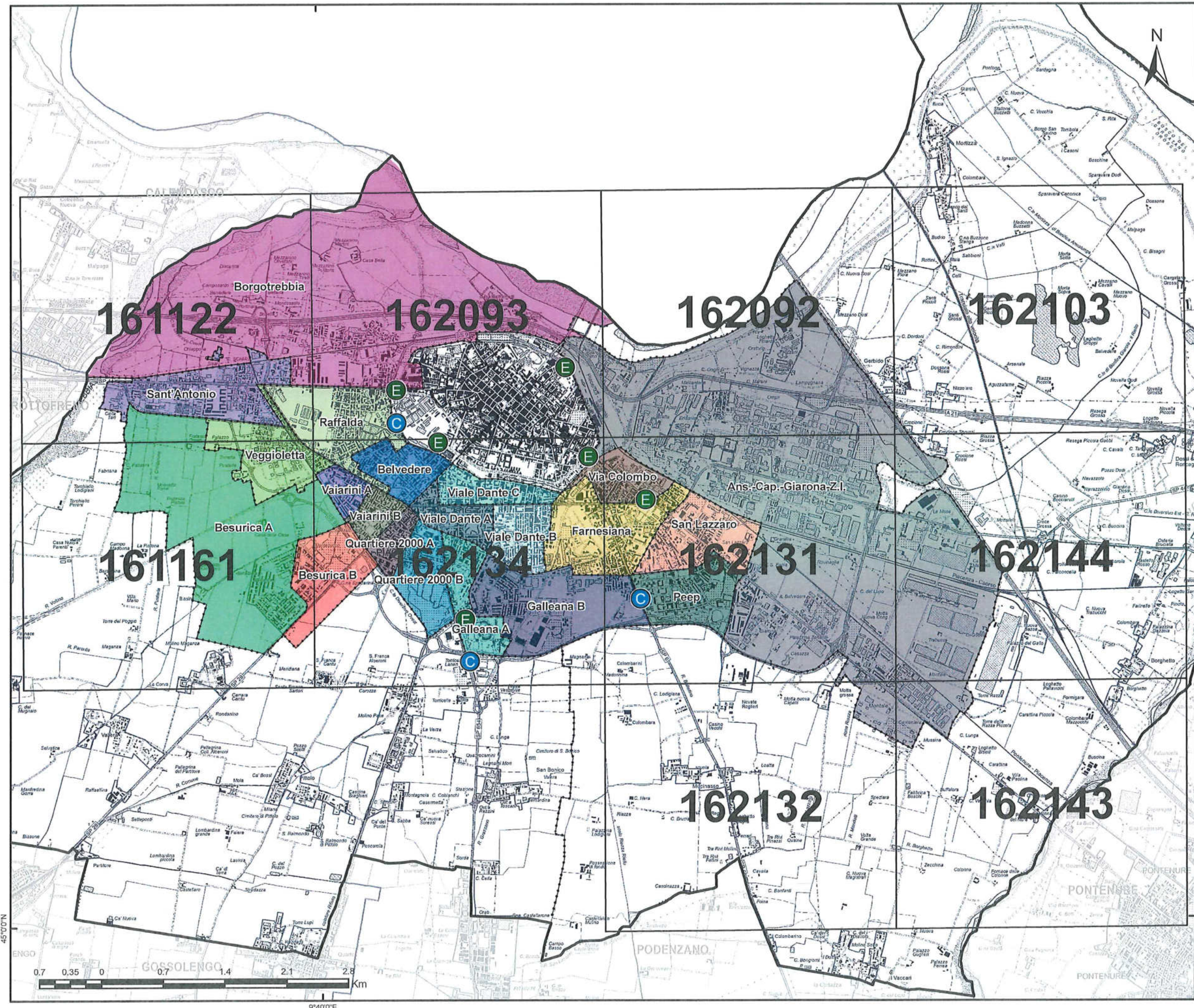

45°00'N

0.7 0.35 0 0.7 1.4 2.1 2.8 Km

9°40'0"E

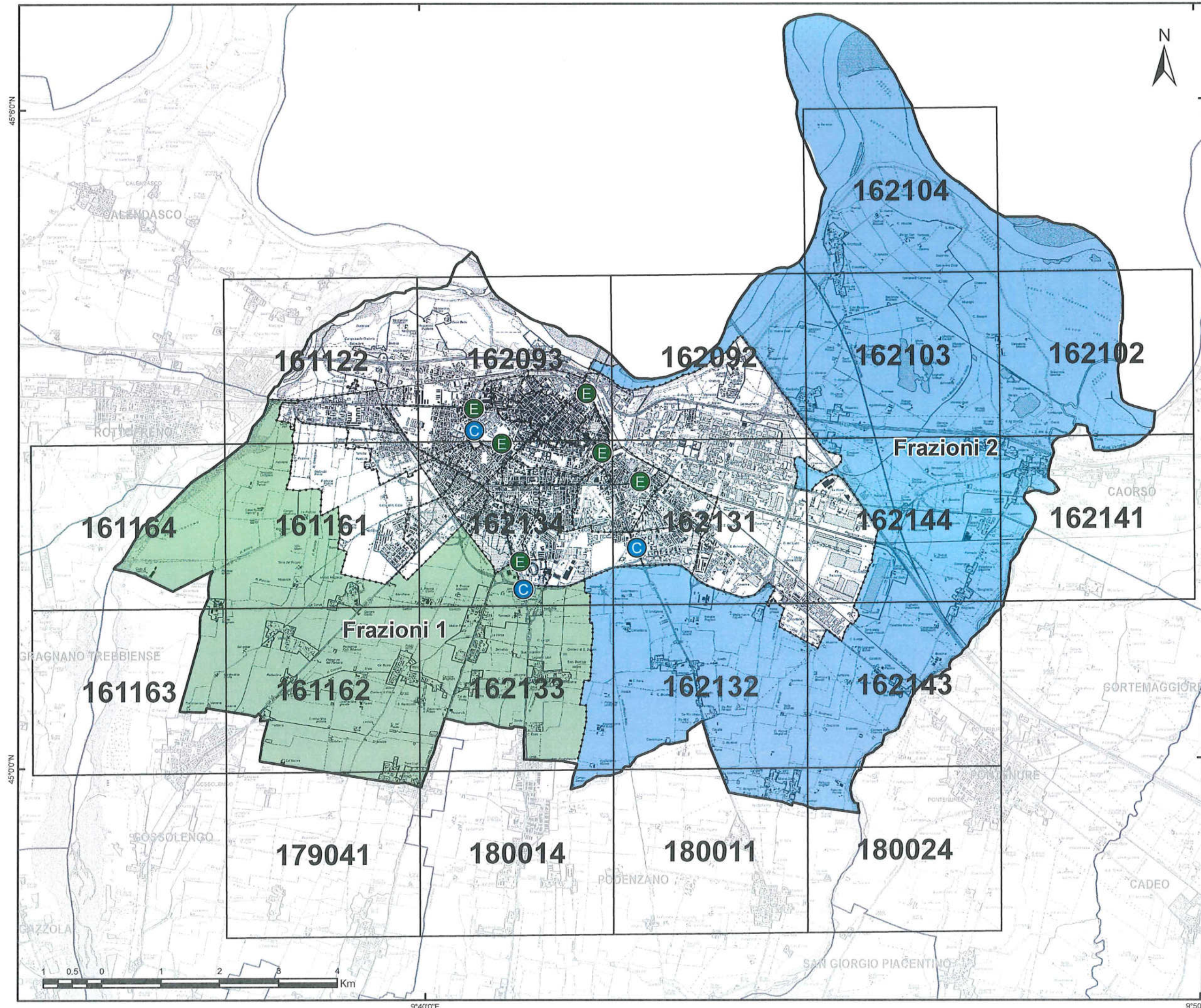

GARA CIG:
7358871C72
Bacino Territoriale
di Piacenza

1
FASCICOLO
ALLEGATI AL
PIANO
PROGRAMMA
ORGANIZZATIVO
DEL SERVIZIO



SERVIZIO DI RACCOLTA

COMUNE DI
PIACENZA

TAVOLA
ZONE RACCOLTA - AREA FORESE (PC 3)

SCALA
1:60000

REVISIONE
1.0

LEGENDA

- CENTRO DI RACCOLTA
- ECO-STATION
- CTR
- CONFINE ZONE DI RACCOLTA
- Zone raccolta area forese**
- Frazioni 1
- Frazioni 2

Iren Ambiente S.p.A.
L'Amministratore Delegato
Roberto Paterlini

45°50'N

45°00'N

9°40'0"E

9°50'0"E

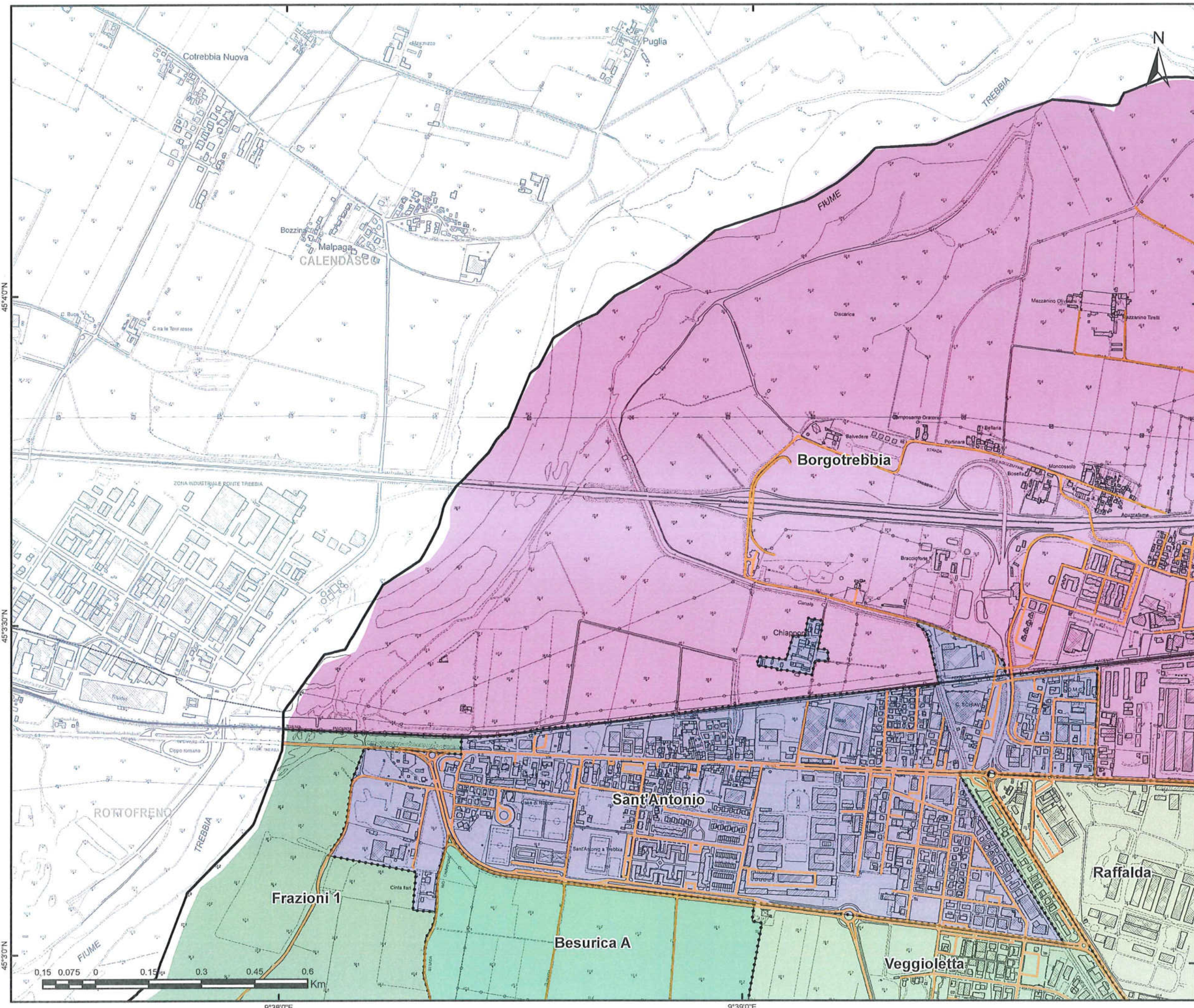

GARA CIG:
7358871C72
Bacino Territoriale
di Piacenza

FASCICOLO
**ALLEGATI AL
PIANO
PROGRAMMA
ORGANIZZATIVO
DEL SERVIZIO**



SERVIZIO DI RACCOLTA

COMUNE DI
PIACENZA

TAVOLA
ELEMENTO CTR N° 161122

SCALA 1:10000	REVISIONE 1.0
-------------------------	-------------------------

PLANIMETRIA GENERALE

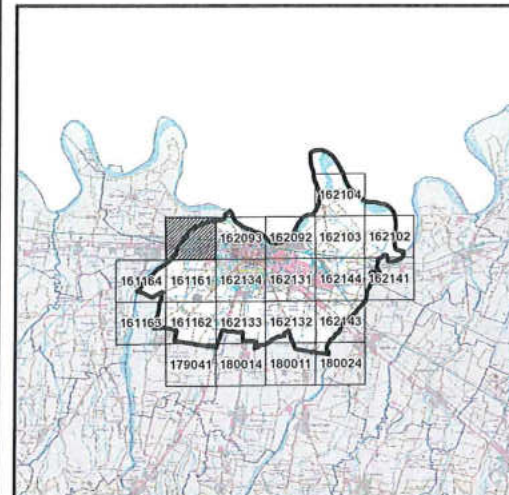

LEGENDA

- CENTRO DI RACCOLTA
 - ECO-STATION
 - STRADE DEL COMUNE
 - CONFINE ZONE
- Zone di raccolta**
- Besurica A
 - Borgotrebbeia
 - Frazioni 1
 - Raffalda
 - Sant'Antonio
 - Veggioletta

Iren Ambiente S.p.A.
L'Amministratore Delegato
Roberto Paterlini

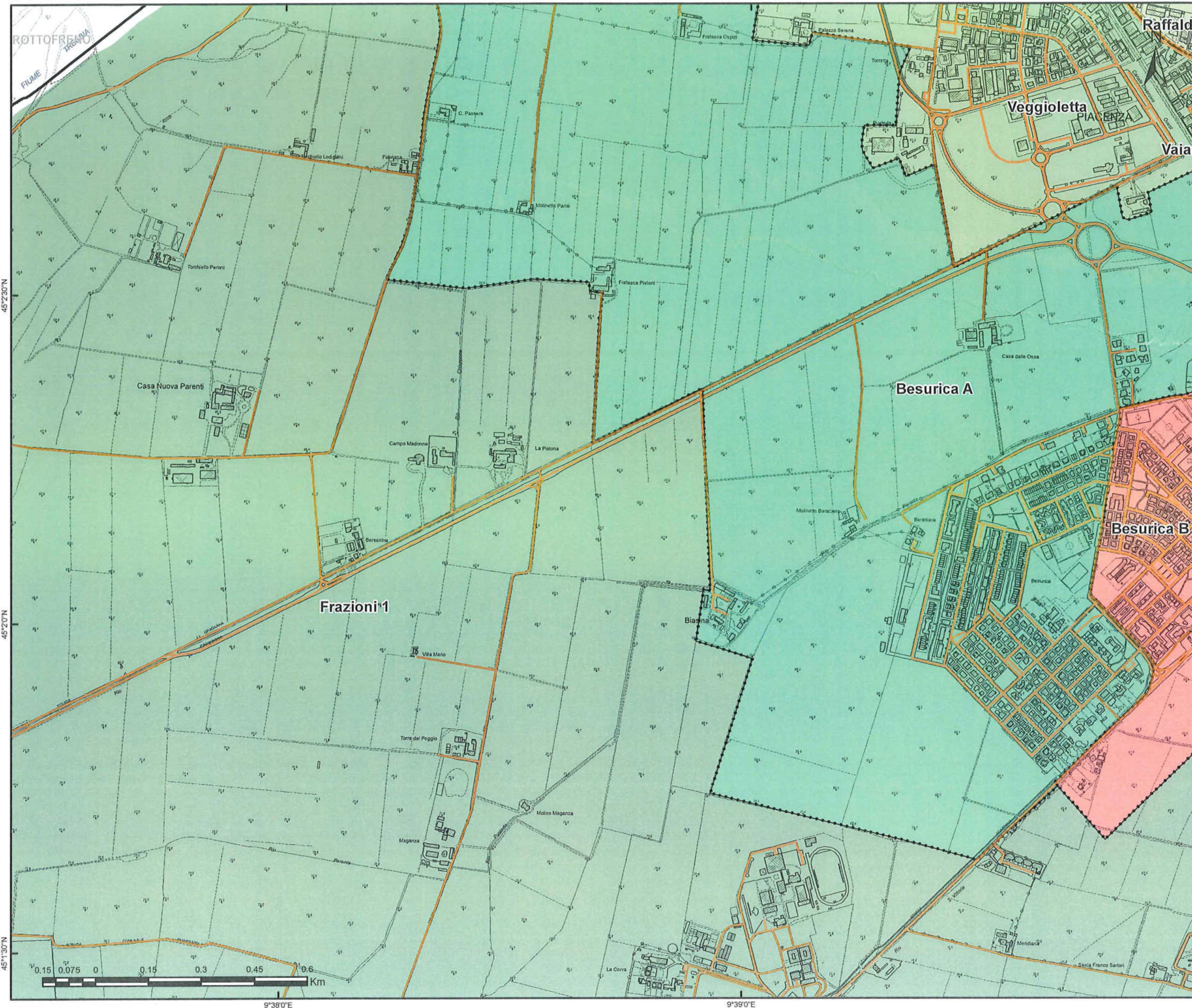

GARA CIG:
7358871C72
Bacino Territoriale
di Piacenza

FASCICOLO
**ALLEGATI AL
PIANO
PROGRAMMA
ORGANIZZATIVO
DEL SERVIZIO**



SERVIZIO DI RACCOLTA

COMUNE DI
PIACENZA

TAVOLA
ELEMENTO CTR N° 161161

SCALA
1:10000

REVISIONE
1.0

PLANIMETRIA GENERALE

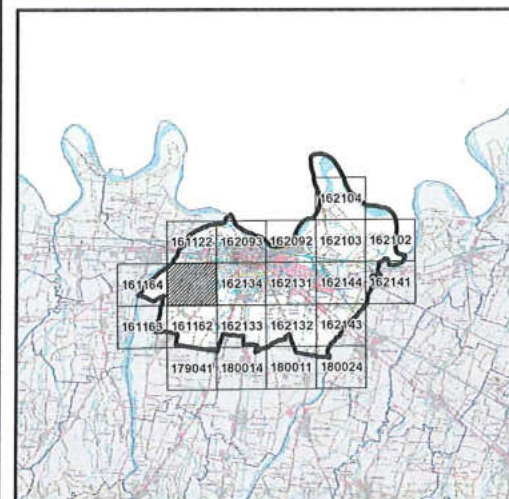

LEGENDA

- CENTRO DI RACCOLTA
- ECO-STATION
- STRADE DEL COMUNE
- CONFINE ZONE

Zone di raccolta

- Besurica A
- Besurica B
- Frazioni 1
- Raffalda
- Vaiarini A
- Veggioletta

Iren Ambiente S.p.A.
L'Amministratore Delegato
Roberto Paterlini

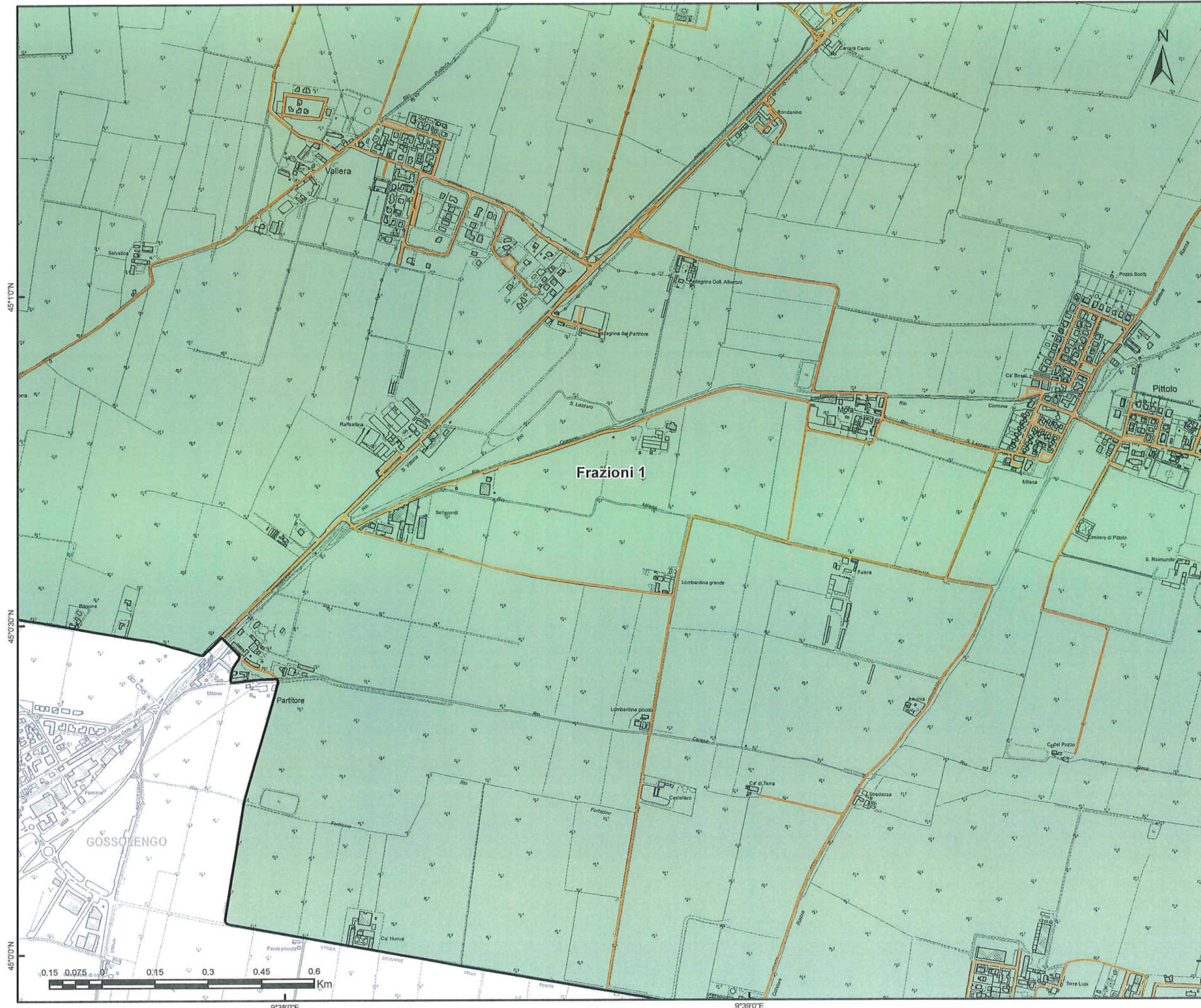

GARA CIG:
7358871C72
Bacino Territoriale
di Piacenza

FASCICOLO 1

**ALLEGATI AL
PIANO
PROGRAMMA
ORGANIZZATIVO
DEL SERVIZIO**

SERVIZIO DI RACCOLTA

COMUNE DI
PIACENZA

TAVOLA
ELEMENTO CTR N° 161162

SCALA
1:10000

REVISIONE
1.0

PLANIMETRIA GENERALE

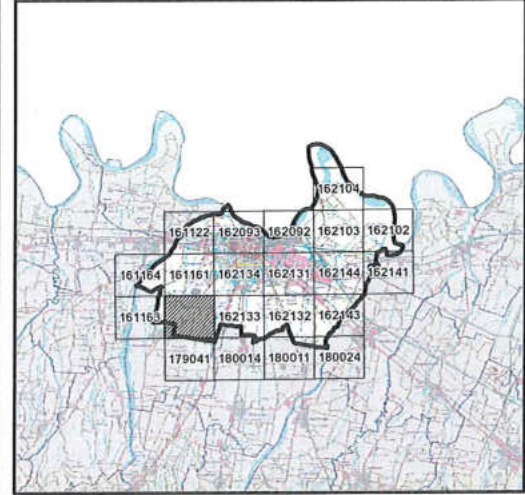

LEGENDA

- CENTRO DI RACCOLTA
- ECO-STATION
- STRADE DEL COMUNE
- CONFINE ZONE

Zone di raccolta

- Frazioni 1

Iren Ambiente S.p.A.
L'Amministratore Delegato
Roberto Faterlini

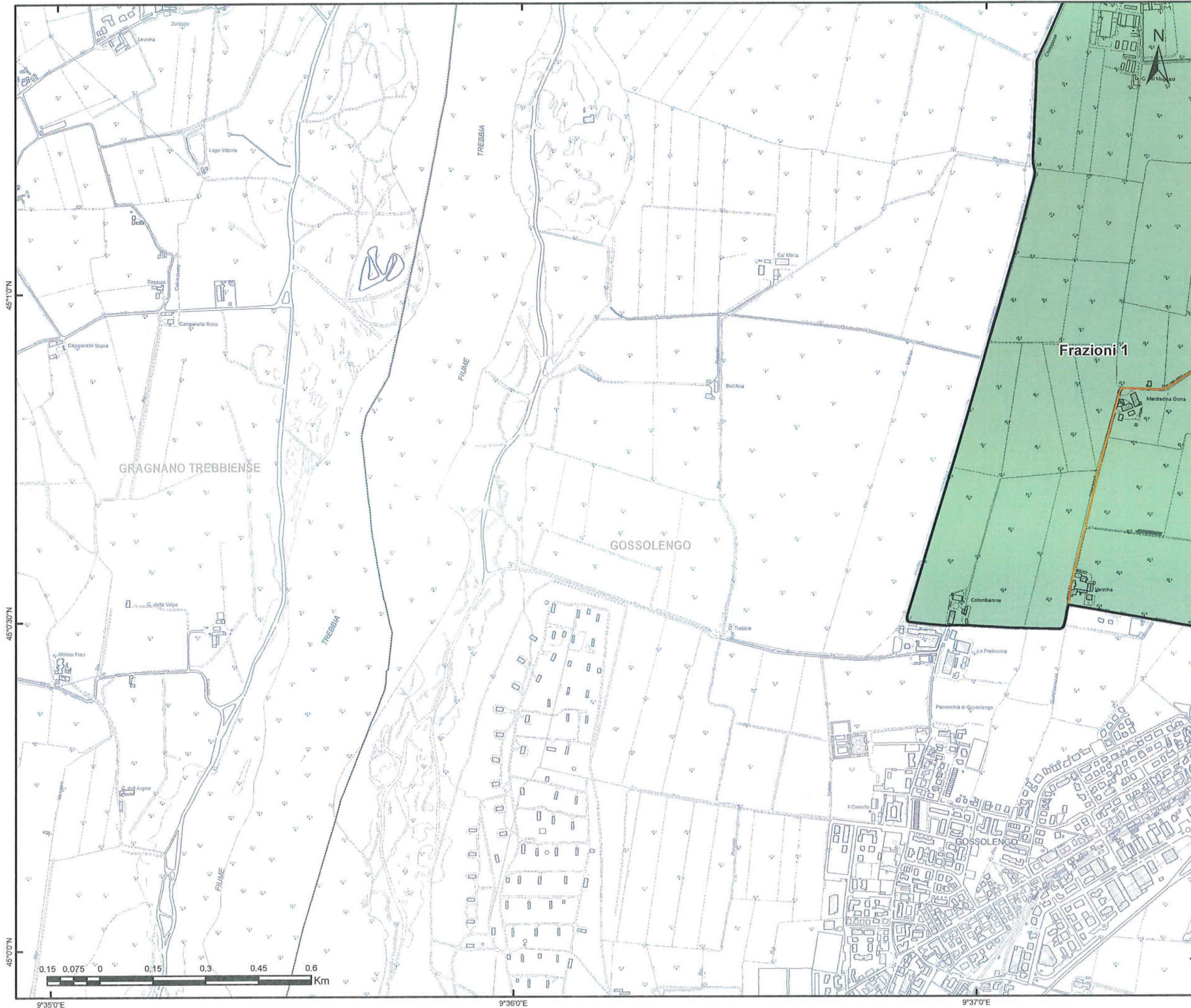

GARA CIG:
7358871C72
Bacino Territoriale
di Piacenza

FASCICOLO

**ALLEGATI AL
PIANO
PROGRAMMA
ORGANIZZATIVO
DEL SERVIZIO**

SERVIZIO DI RACCOLTA

COMUNE DI
PIACENZA

TAVOLA
ELEMENTO CTR N° 161163

SCALA
1:10000

REVISIONE
1.0

PLANIMETRIA GENERALE

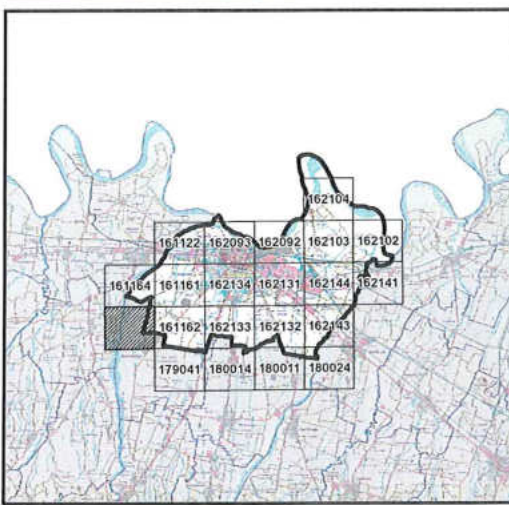

LEGENDA

- CENTRO DI RACCOLTA
 - ECO-STATION
 - STRADE DEL COMUNE
 - CONFINE ZONE
- Zone di raccolta**
- Frazioni 1

Iren Ambiente S.p.A.
L'Amministratore Delegato
Roberto Paterlini

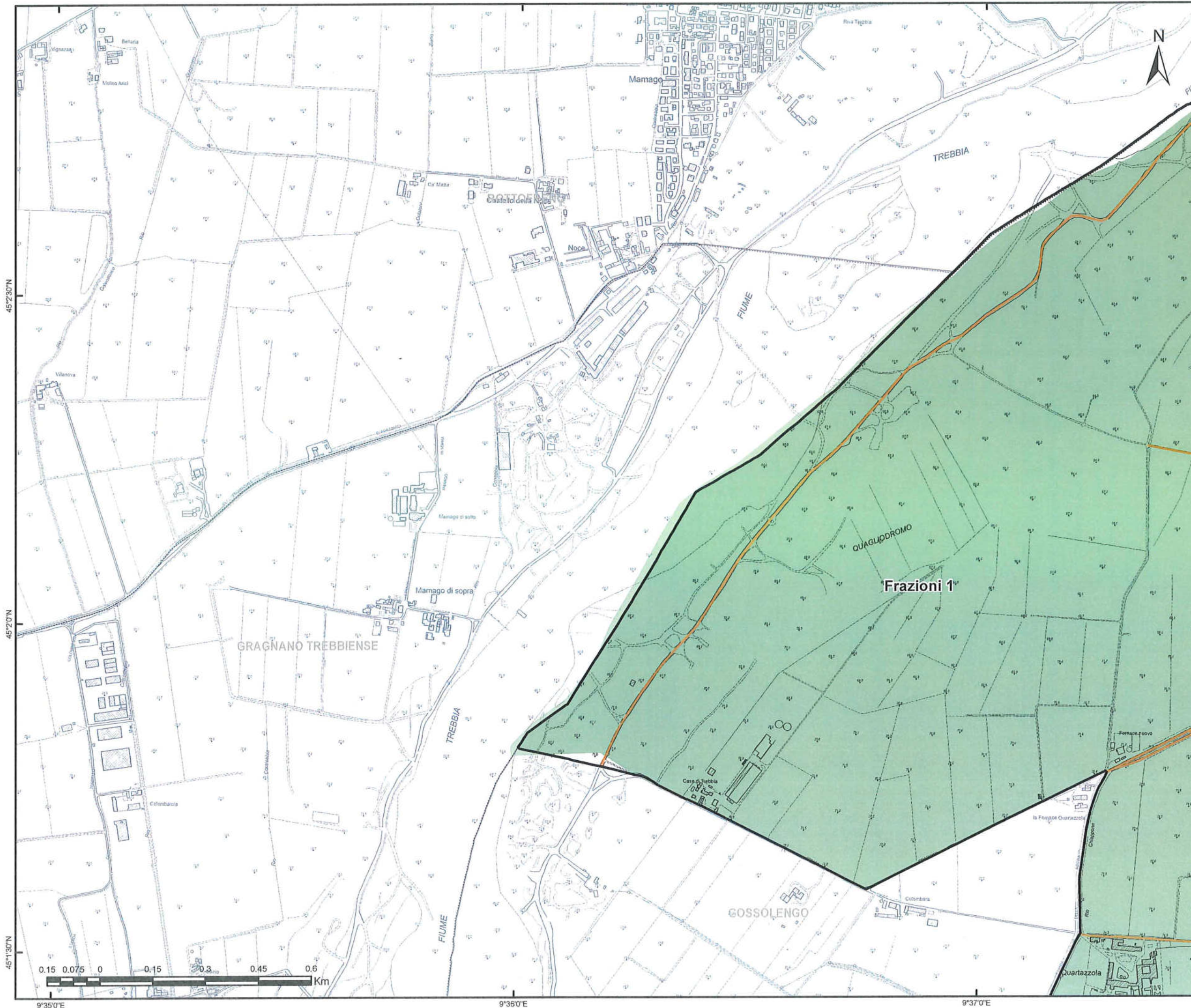

GARA CIG:
7358871C72
Bacino Territoriale
di Piacenza

FASCICOLO

ALLEGATI AL
PIANO
PROGRAMMA
ORGANIZZATIVO
DEL SERVIZIO

SERVIZIO DI RACCOLTA

COMUNE DI
PIACENZA

TAVOLA
ELEMENTO CTR N° 161164

SCALA
1:10000

REVISIONE
1.0

PLANIMETRIA GENERALE

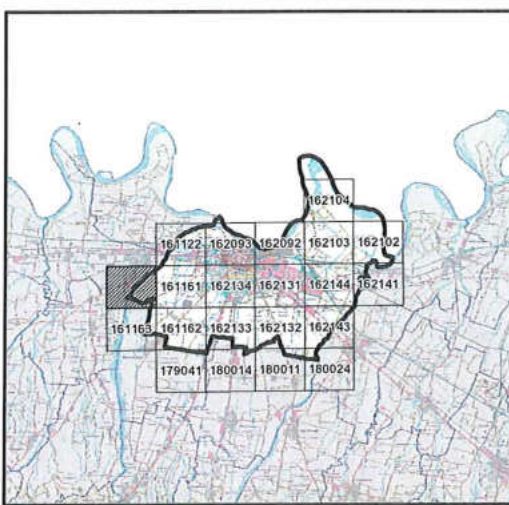

LEGENDA

- CENTRO DI RACCOLTA
 - ECO-STATION
 - STRADE DEL COMUNE
 - CONFINE ZONE
- Zone di raccolta**
- Frazioni 1

Iren Ambiente S.p.A.
L'Amministratore Delegato
Roberto Paterlini

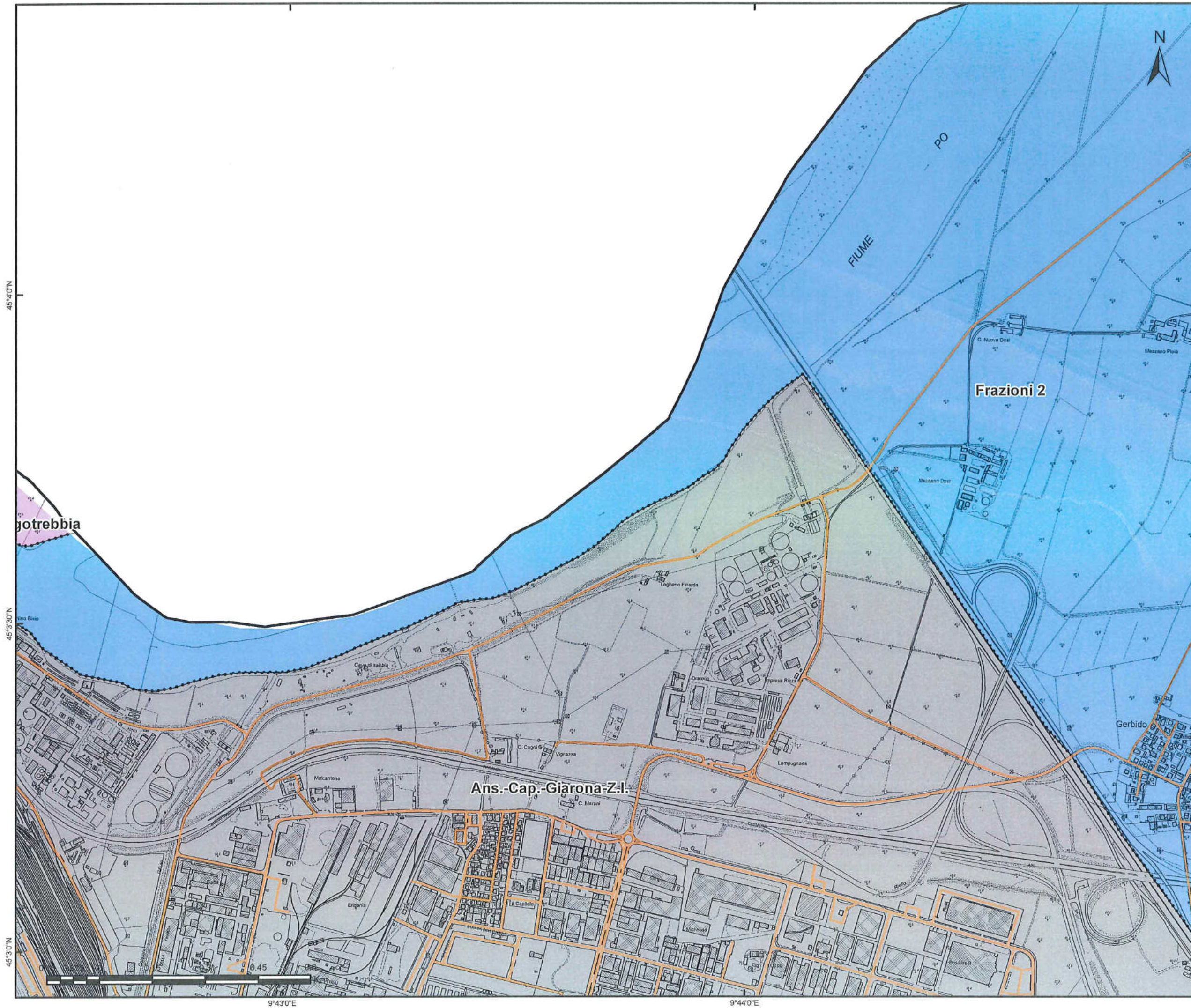

GARA CIG:
7358871C72
Bacino Territoriale
di Piacenza

FASCICOLO

**ALLEGATI AL
PIANO
PROGRAMMA
ORGANIZZATIVO
DEL SERVIZIO**

SERVIZIO DI RACCOLTA

COMUNE DI
PIACENZA

TAVOLA
ELEMENTO CTR N° 162092

SCALA
1:10000

REVISIONE
1.0

PLANIMETRIA GENERALE

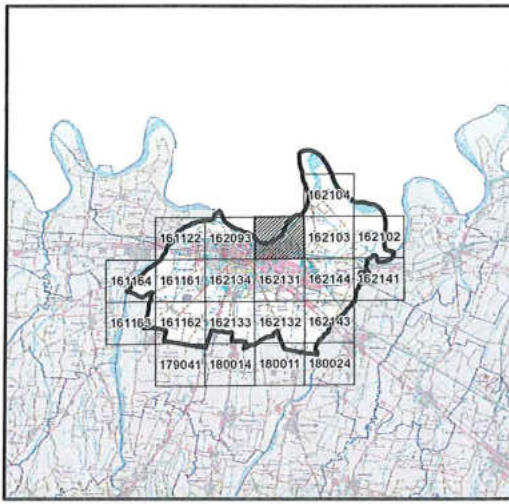

LEGENDA

- CENTRO DI RACCOLTA
 - ECO-STATION
 - STRADE DEL COMUNE
 - CONFINE ZONE
- Zone di raccolta**
- Ans.-Cap.-Giarona-Z.I.
 - Borgotrebbeia
 - Frazioni 2

iren Ambiente S.p.A.
L'Amministratore Delegato
Roberto Paterlini

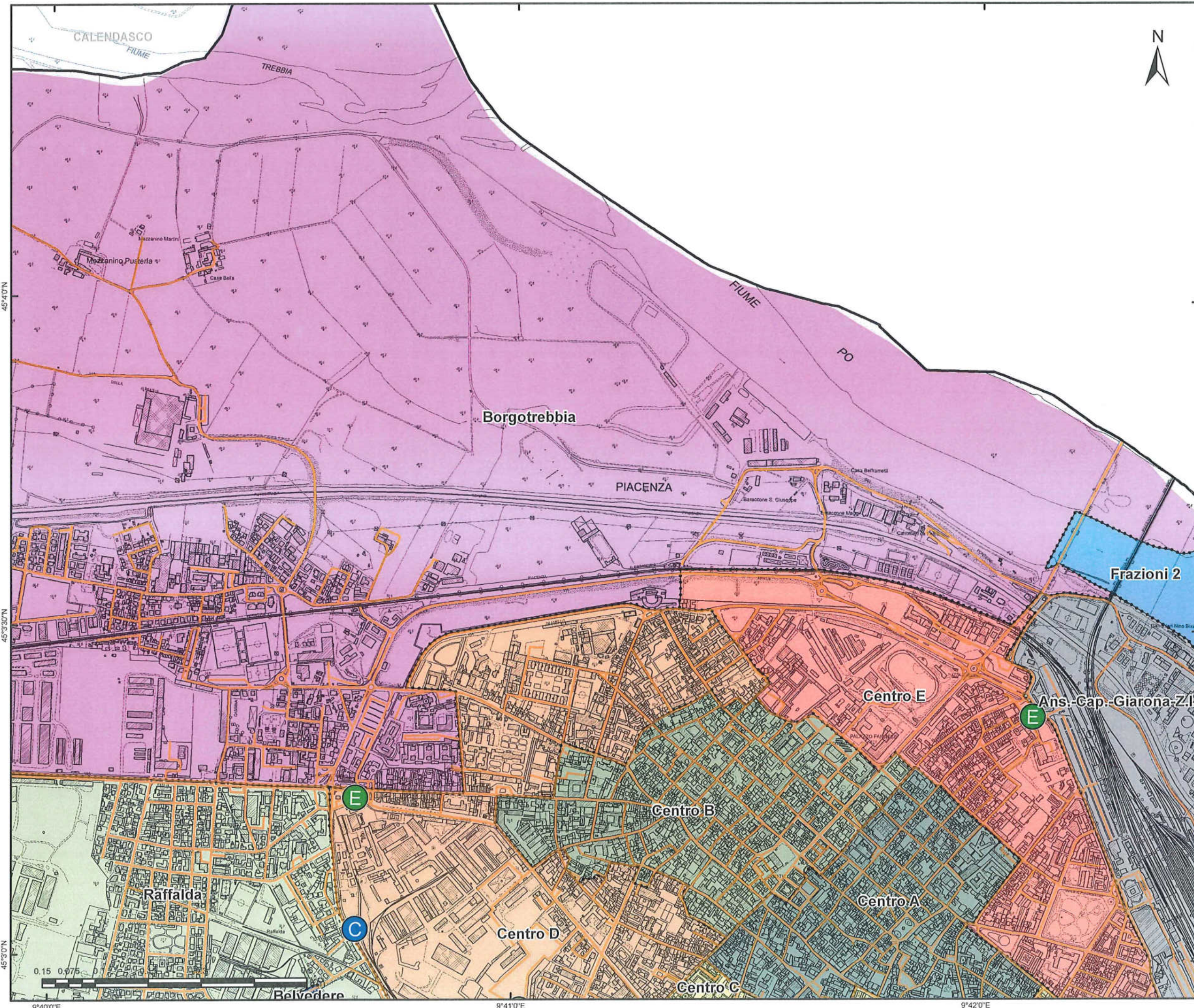

GARA CIG:
7358871C72
Bacino Territoriale
di Piacenza

FASCICOLO
**ALLEGATI AL
PIANO
PROGRAMMA
ORGANIZZATIVO
DEL SERVIZIO**



SERVIZIO DI RACCOLTA

COMUNE DI
PIACENZA

TAVOLA
ELEMENTO CTR N° 162093

SCALA
1:10000

REVISIONE
1.0

PLANIMETRIA GENERALE

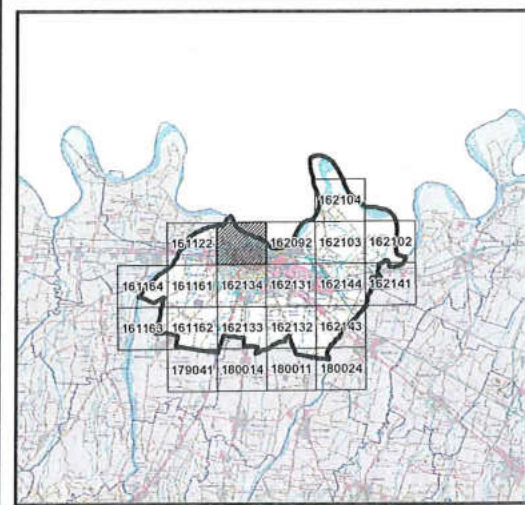

LEGENDA

- CENTRO DI RACCOLTA
- ECO-STATION
- STRADE DEL COMUNE
- CONFINE ZONE
- Centro C
- Centro D
- Centro E
- Frazioni 2
- Raffalda

- Zone di raccolta**
- Ans.-Cap.-Giarona-Z.I.
 - Belvedere
 - Borgotrezza
 - Centro A
 - Centro B

Iren Ambiente S.p.A.
L'Amministratore Delegato
Roberto Paterlini

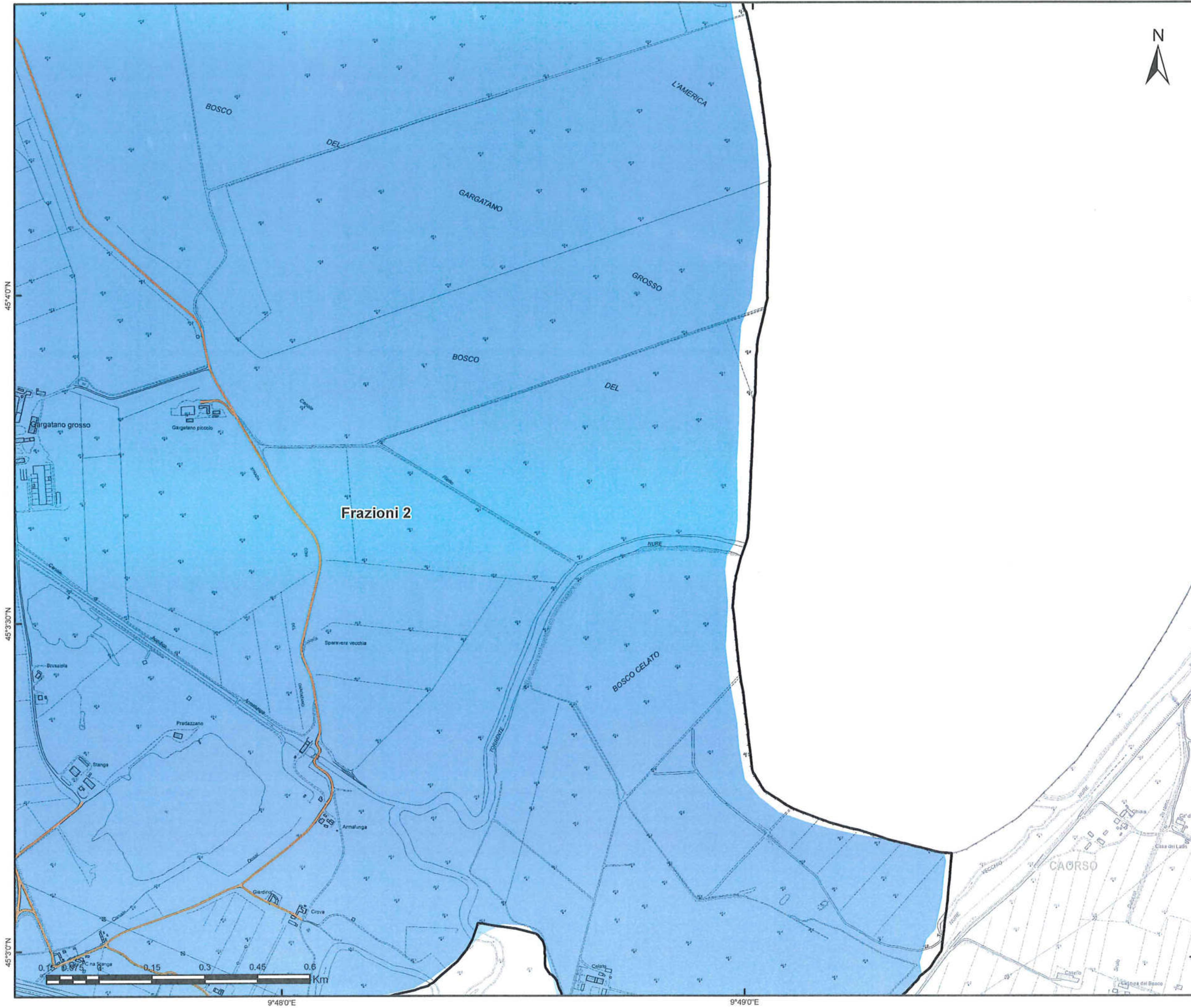

GARA CIG:
7358871C72
Bacino Territoriale
di Piacenza

1
FASCICOLO
ALLEGATI AL
PIANO
PROGRAMMA
ORGANIZZATIVO
DEL SERVIZIO



SERVIZIO DI RACCOLTA

COMUNE DI
PIACENZA

TAVOLA
ELEMENTO CTR N° 162102

SCALA 1:10000	REVISIONE 1.0
-------------------------	-------------------------

PLANIMETRIA GENERALE

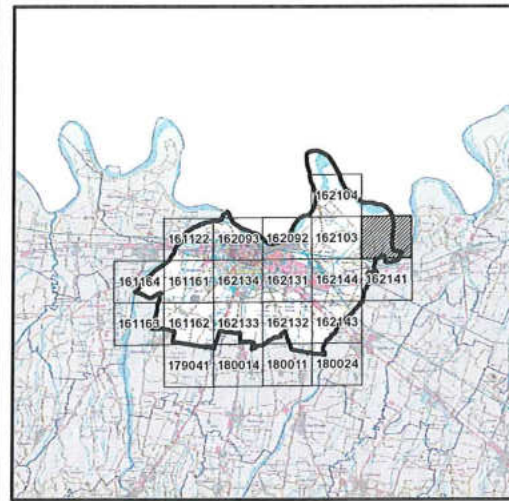

LEGENDA

- CENTRO DI RACCOLTA
- ECO-STATION
- STRADE DEL COMUNE
- CONFINE ZONE
- Zone di raccolta**
- Frazioni 2

Iren Ambiente S.p.A.
L'Amministratore Delegato
Roberto Paterlini

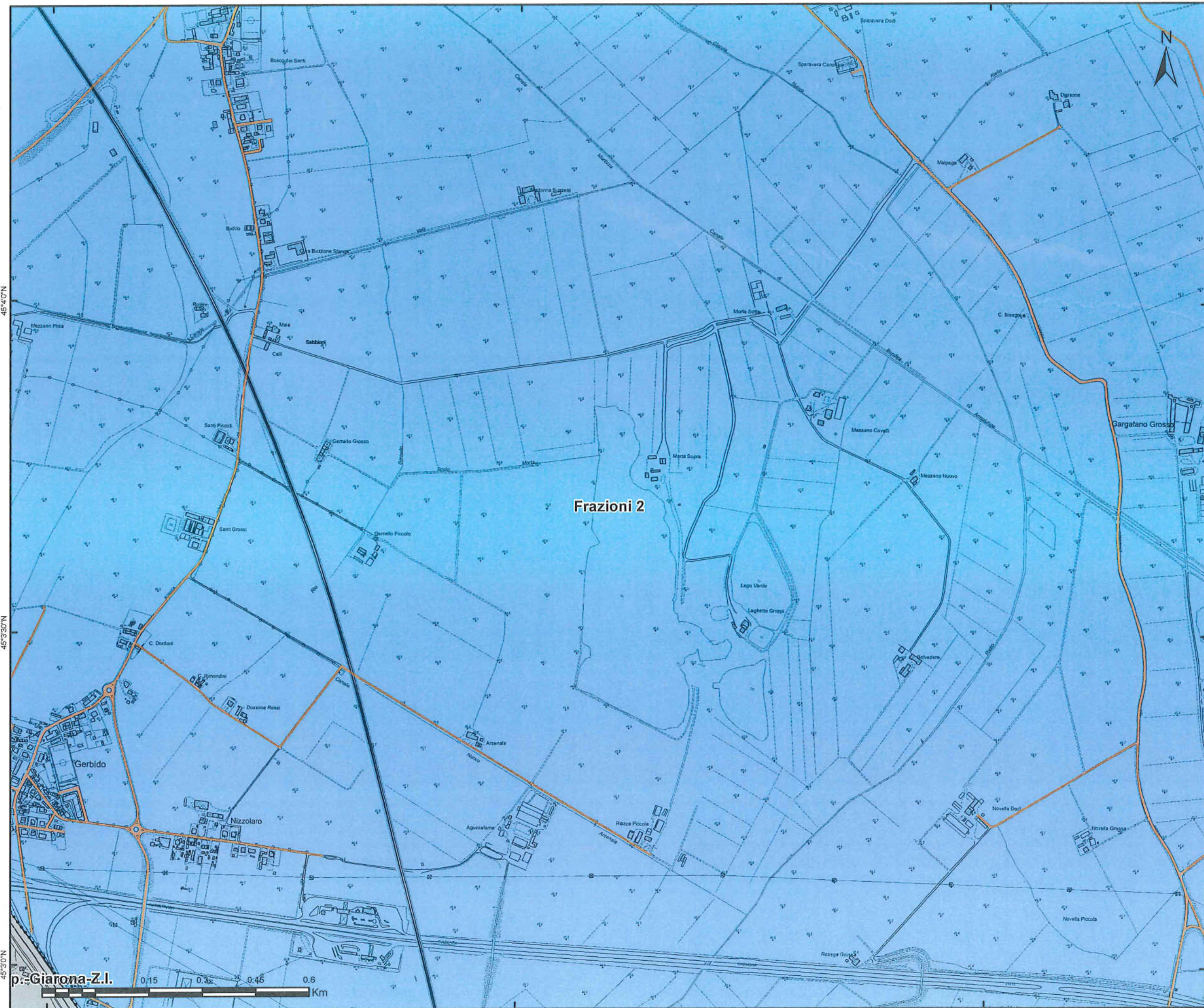

GARA CIG:
7358871C72
Bacino Territoriale
di Piacenza

1
FASCICOLO

ALLEGATI AL
PIANO
PROGRAMMA
ORGANIZZATIVO
DEL SERVIZIO

SERVIZIO DI RACCOLTA

COMUNE DI
PIACENZA

TAVOLA
ELEMENTO CTR N° 162103

SCALA
1:10000

REVISIONE
1.0

PLANIMETRIA GENERALE

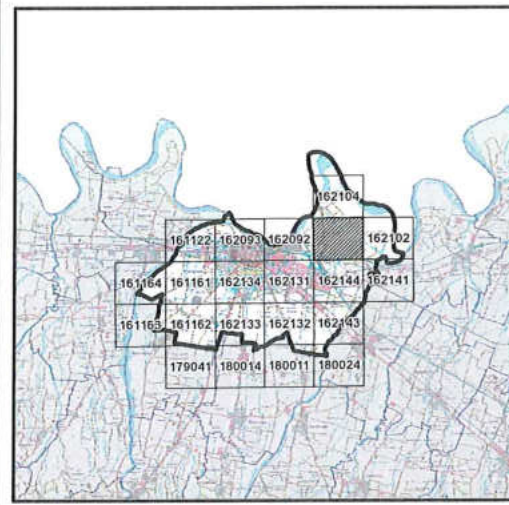

LEGENDA

- CENTRO DI RACCOLTA
 - ECO-STATION
 - STRADE DEL COMUNE
 - CONFINE ZONE
- Zone di raccolta**
- Ans.-Cap.-Giarona-Z.I.
 - Frazioni 2
- Iren Ambiente S.p.A.
L'Amministratore Delegato
Roberto Paterini



GARA CIG:
7358871C72
Bacino Territoriale
di Piacenza

FASCICOLO

**ALLEGATI AL
PIANO
PROGRAMMA
ORGANIZZATIVO
DEL SERVIZIO**

SERVIZIO DI RACCOLTA

COMUNE DI
PIACENZA

TAVOLA
ELEMENTO CTR N° 162104

SCALA
1:10000

REVISIONE
1.0

PLANIMETRIA GENERALE

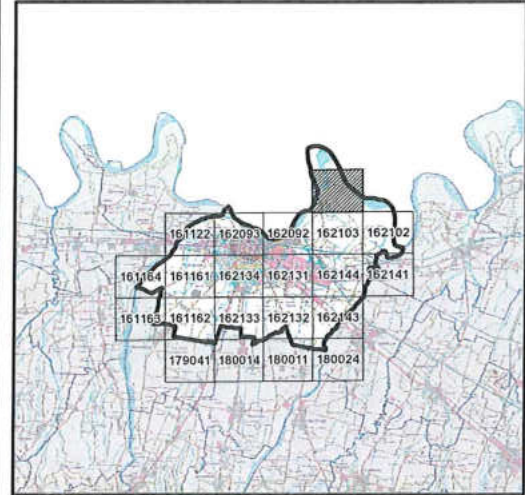

LEGENDA

- CENTRO DI RACCOLTA
 - ECO-STATION
 - STRADE DEL COMUNE
 - CONFINE ZONE
- Zone di raccolta**
- Frazioni 2

Iren Ambiente S.p.A.
L'Amministratore Delegato
Roberto Paterlini

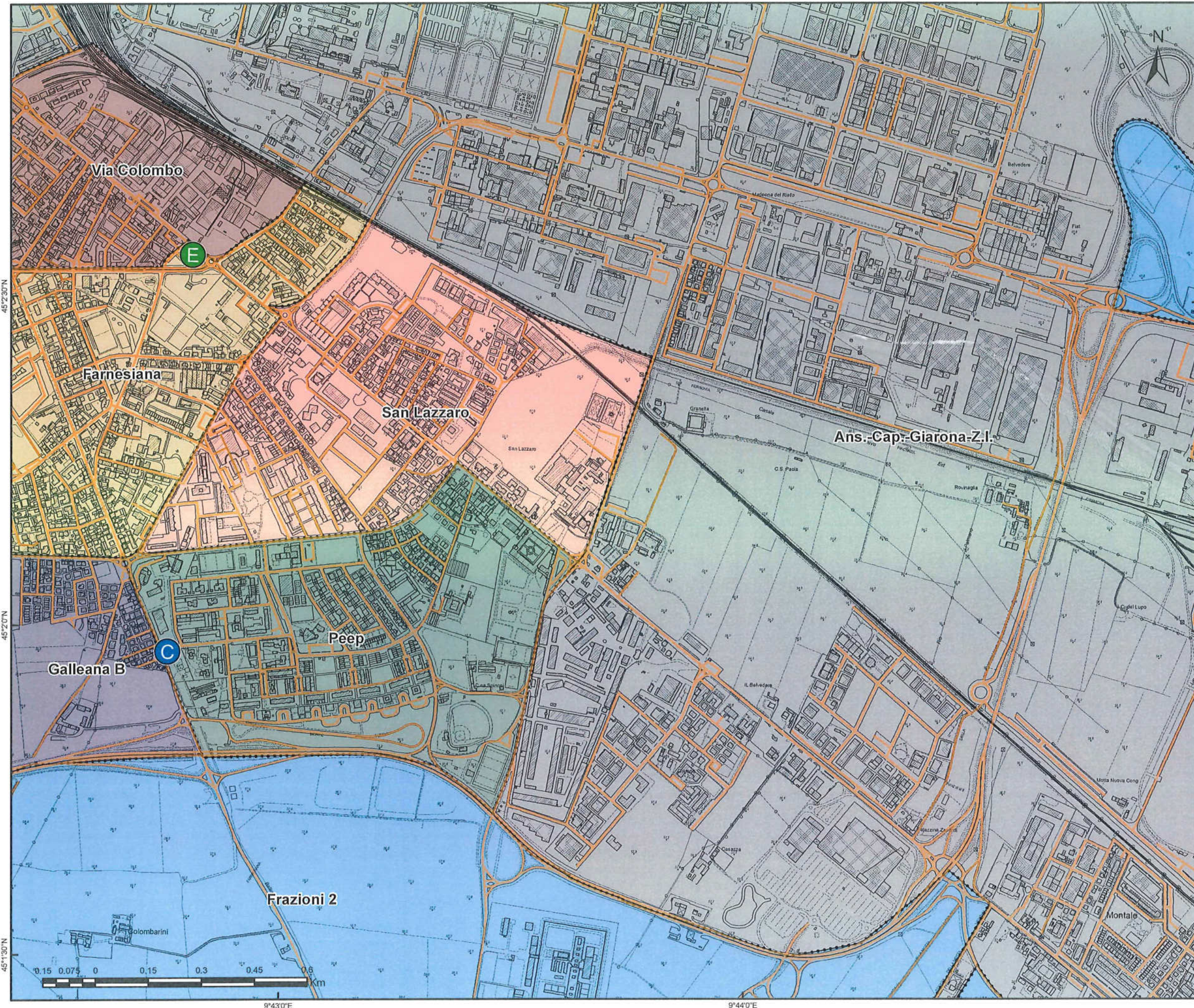

GARA CIG:
7358871C72
Bacino Territoriale
di Piacenza

FASCICOLO
**ALLEGATI AL
PIANO
PROGRAMMA
ORGANIZZATIVO
DEL SERVIZIO**



SERVIZIO DI RACCOLTA

COMUNE DI
PIACENZA

TAVOLA
ELEMENTO CTR N° 162131

SCALA
1:10000

REVISIONE
1.0

PLANIMETRIA GENERALE

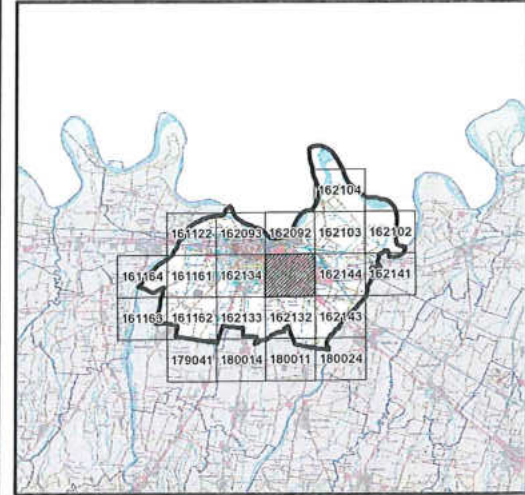

LEGENDA

- CENTRO DI RACCOLTA
 - ECO-STATION
 - STRADE DEL COMUNE
 - CONFINE ZONE
- Zone di raccolta**
- Ans.-Cap.-Giarona-Z.I.
 - Farnesiana
 - Frazioni 2
 - Galleana B
 - Peep
 - San Lazzaro
 - Via Colombo

Iren Ambiente S.p.A.
L'Amministratore Delegato
Roberto Paterlini

45°23'0"N

45°2'0"N

45°1'30"N

9°43'0"E

9°44'0"E

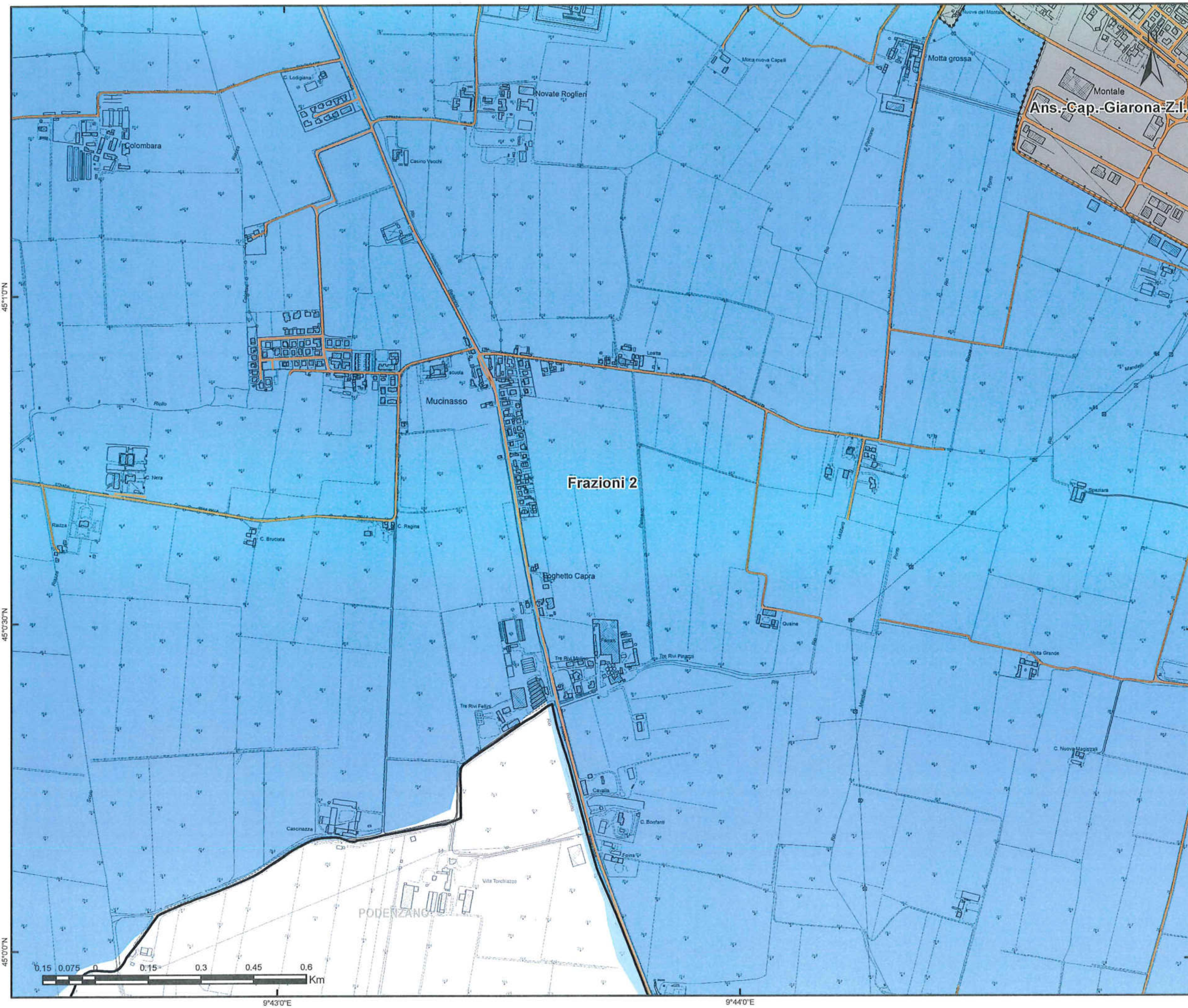

GARA CIG:
7358871C72
Bacino Territoriale
di Piacenza

FASCICOLO
**ALLEGATI AL
PIANO
PROGRAMMA
ORGANIZZATIVO
DEL SERVIZIO**



SERVIZIO DI RACCOLTA

COMUNE DI
PIACENZA

TAVOLA
ELEMENTO CTR N° 162132

SCALA 1:10000	REVISIONE 1.0
-------------------------	-------------------------

PLANIMETRIA GENERALE

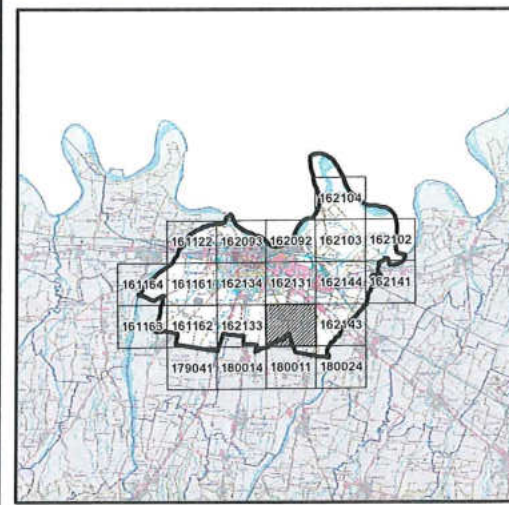

LEGENDA

- CENTRO DI RACCOLTA
 - ECO-STATION
 - STRADE DEL COMUNE
 - CONFINE ZONE
- Zone di raccolta**
- Ans.-Cap.-Giarona-Z.I.
 - Frazioni 2

Iren Ambiente S.p.A
L'Amministratore Delegato
Roberto Raterlini

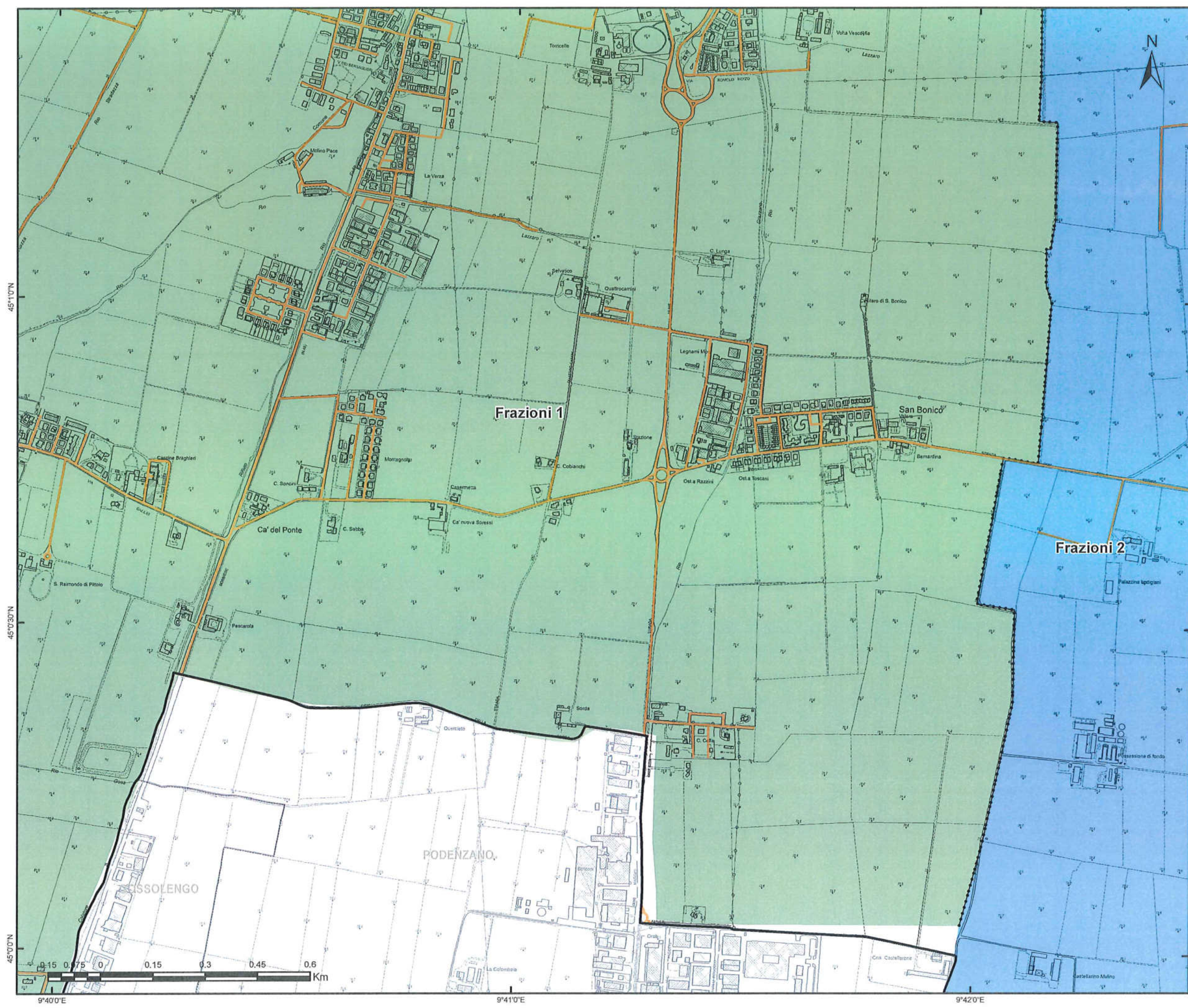

GARA CIG:
7358871C72
Bacino Territoriale
di Piacenza

FASCICOLO

**ALLEGATI AL PIANO
PROGRAMMA
ORGANIZZATIVO
DEL SERVIZIO**



SERVIZIO DI RACCOLTA

COMUNE DI
PIACENZA

TAVOLA
ELEMENTO CTR N° 162133

SCALA
1:10000

REVISIONE
1.0

PLANIMETRIA GENERALE

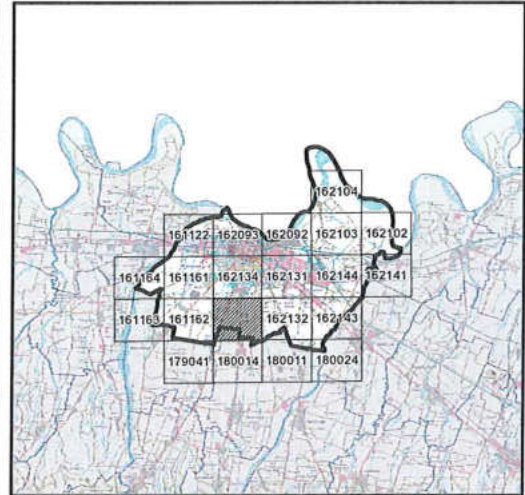

LEGENDA

-  CENTRO DI RACCOLTA
 -  ECO-STATION
 -  STRADE DEL COMUNE
 -  CONFINE ZONE
- Zone di raccolta**
-  Frazioni 1
 -  Frazioni 2

Iren Ambiente S.p.A.
L'Amministratore Delegato
Roberto Paterlini

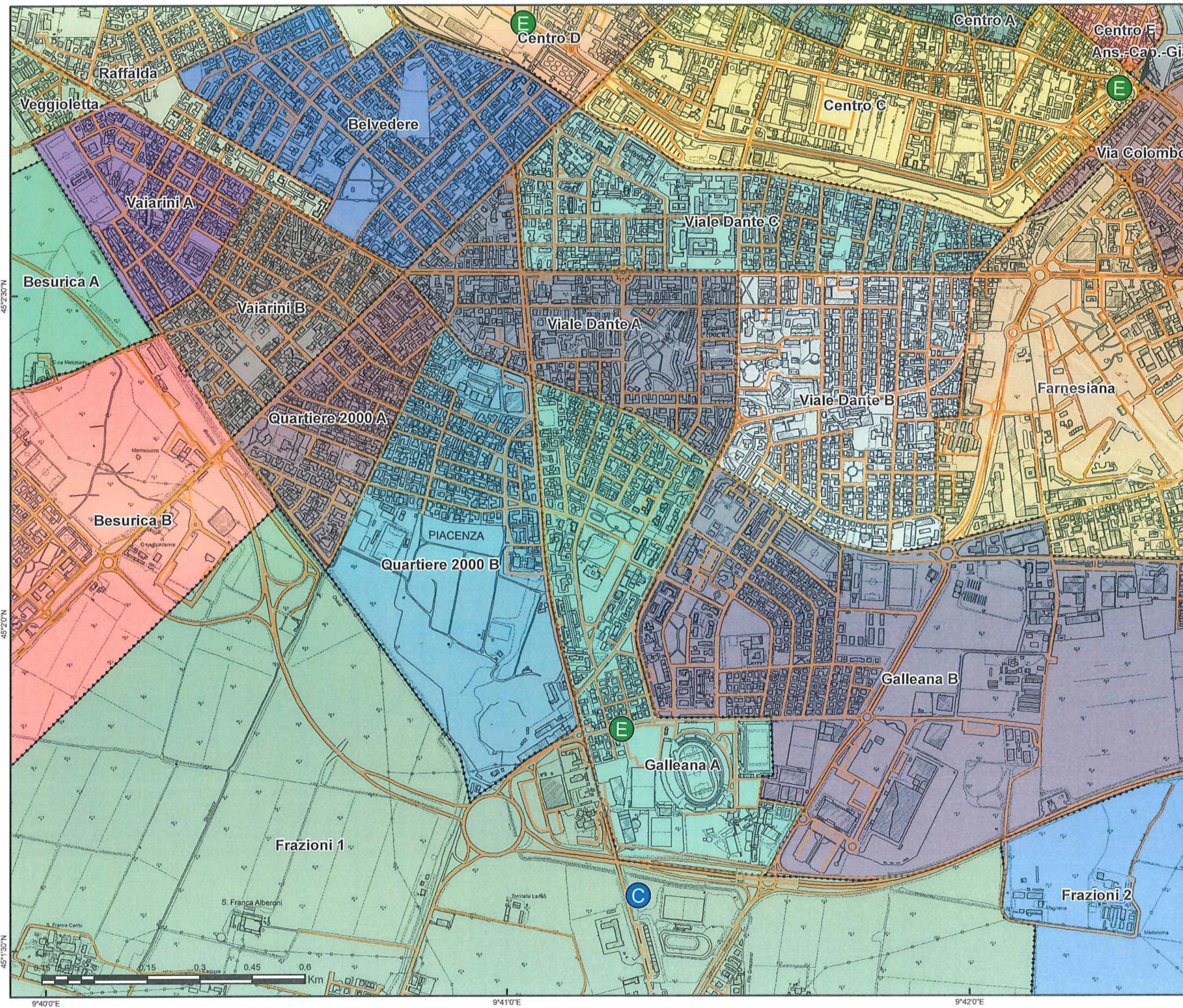

GARA CIG:
7358871C72
Bacino Territoriale
di Piacenza

FASCICOLO
ALLEGATI AL
PIANO
PROGRAMMA
ORGANIZZATIVO
DEL SERVIZIO



SERVIZIO DI RACCOLTA

COMUNE DI
PIACENZA

TAVOLA
ELEMENTO CTR N° 162134

SCALA
1:10000

REVISIONE
1.0

PLANIMETRIA GENERALE

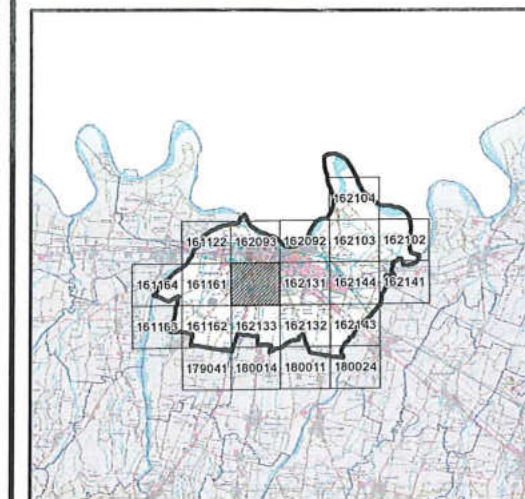

LEGENDA

- | | |
|-------------------------|------------------|
| CENTRO DI RACCOLTA | Frazioni 1 |
| ECO-STATION | Frazioni 2 |
| STRADE DEL COMUNE | Galleana A |
| CONFINE ZONE | Galleana B |
| Zone di raccolta | |
| Ans.-Cap.-Giarona-Z.I. | Quartiere 2000 A |
| Belvedere | Quartiere 2000 B |
| Besurica A | Raffalda |
| Besurica B | Vaifarini A |
| Centro A | Vaifarini B |
| Centro C | Veggioletta |
| Centro D | Via Colombo |
| Centro E | Viale Dante A |
| Farnesiana | Viale Dante B |
| | Viale Dante C |

Iren Ambiente S.p.A.
L'Amministratore Delegato
Roberto Raterlini

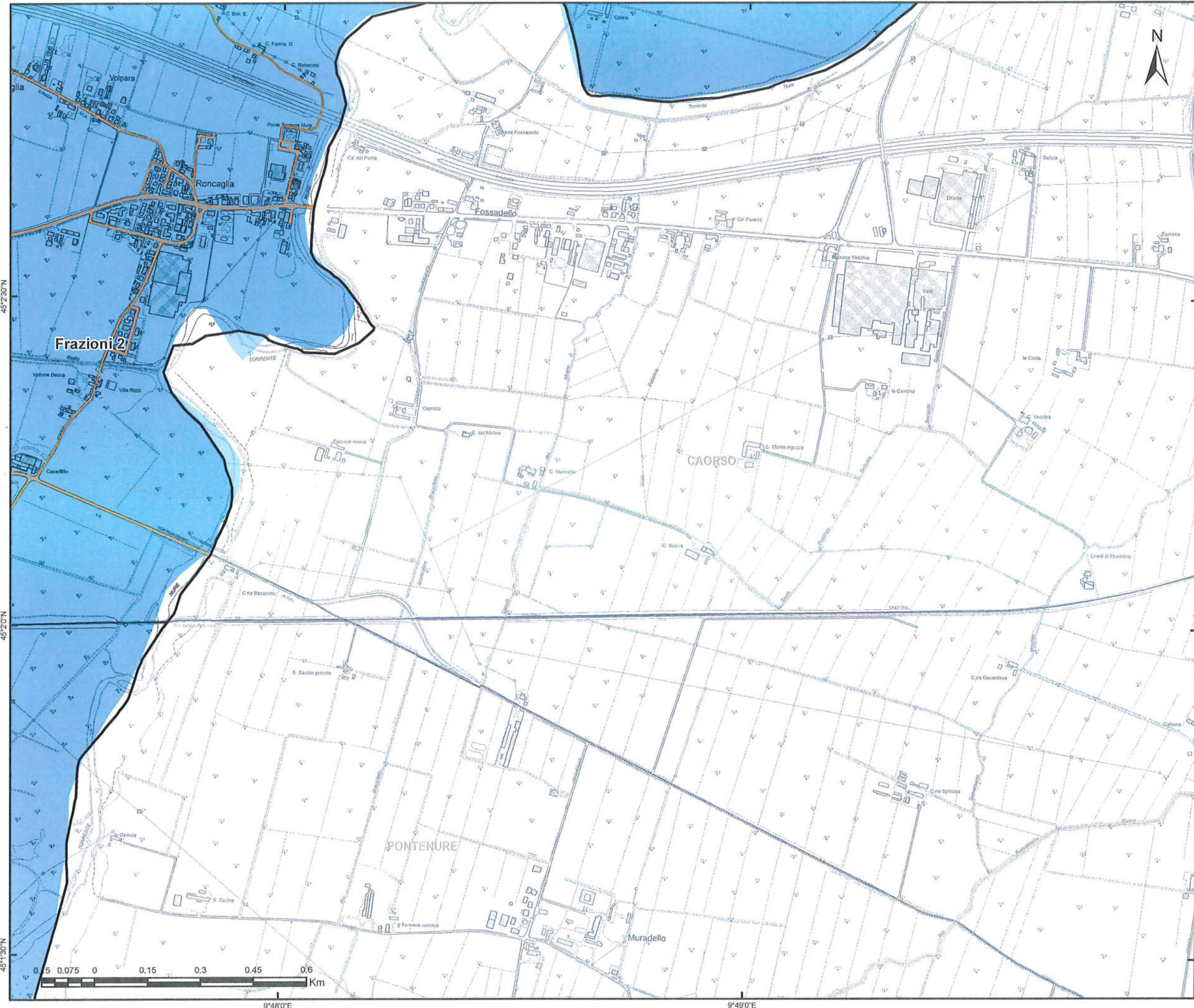

GARA CIG:
7358871C72
Bacino Territoriale
di Piacenza

FASCICOLO
ALLEGATI AL
PIANO
PROGRAMMA
ORGANIZZATIVO
DEL SERVIZIO



SERVIZIO DI RACCOLTA

COMUNE DI
PIACENZA

TAVOLA
ELEMENTO CTR N° 162141

SCALA
1:10000

REVISIONE
1.0

PLANIMETRIA GENERALE

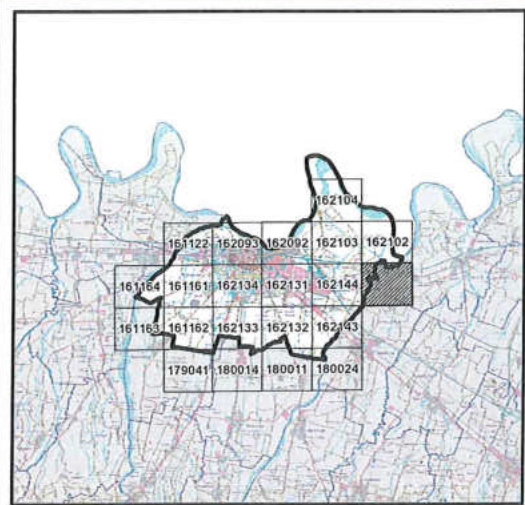

LEGENDA

- CENTRO DI RACCOLTA
- ECO-STATION
- STRADE DEL COMUNE
- CONFINE ZONE
- Zone di raccolta**
- Frazioni 2

Iren Ambiente S.p.A.
L'Amministratore Delegato
Roberto Paterlini

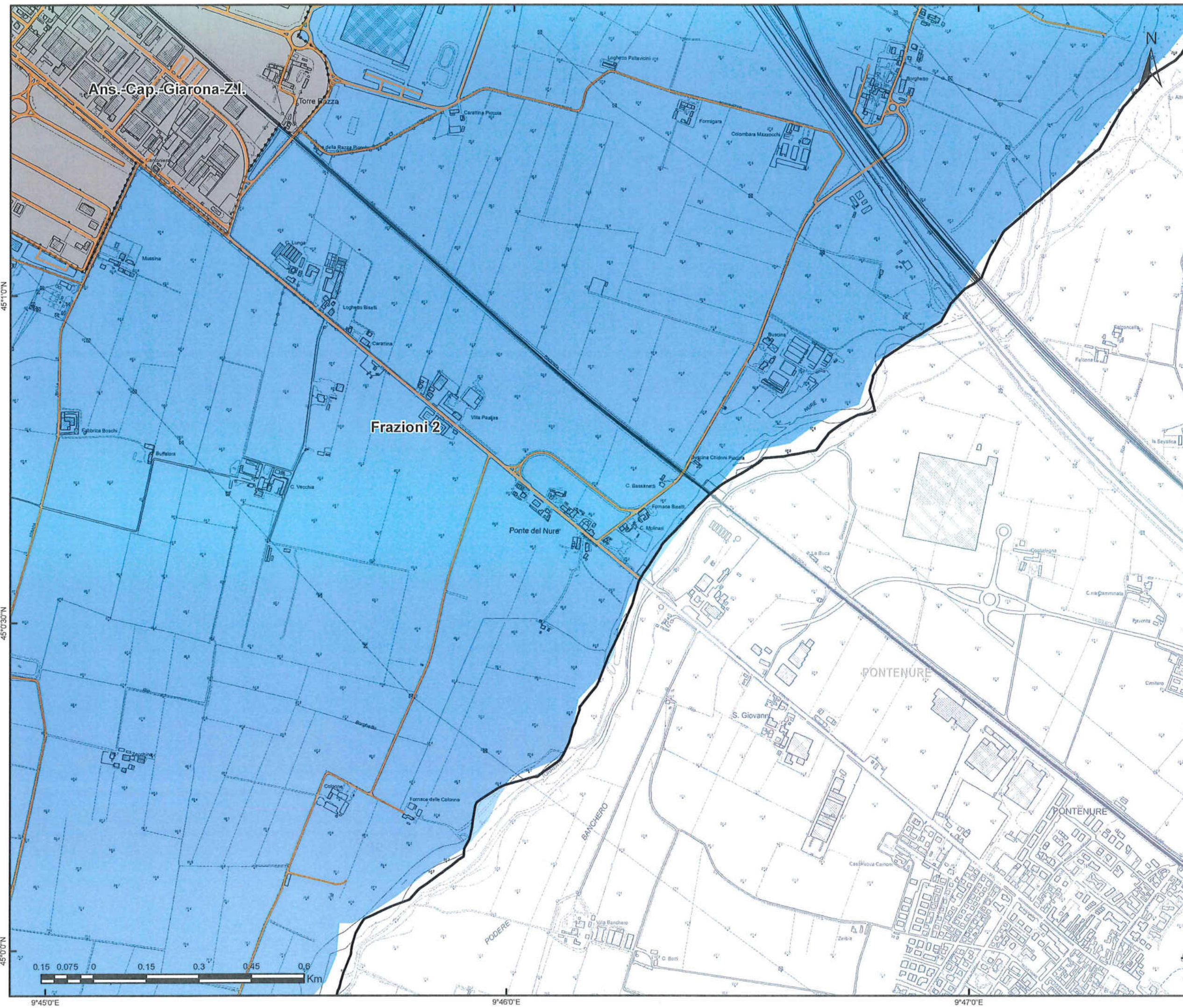

GARA CIG:
7358871C72
Bacino Territoriale
di Piacenza

FASCICOLO

**ALLEGATI AL
PIANO
PROGRAMMA
ORGANIZZATIVO
DEL SERVIZIO**

SERVIZIO DI RACCOLTA

COMUNE DI
PIACENZA

TAVOLA
ELEMENTO CTR N° 162143

SCALA
1:10000

REVISIONE
1.0

PLANIMETRIA GENERALE

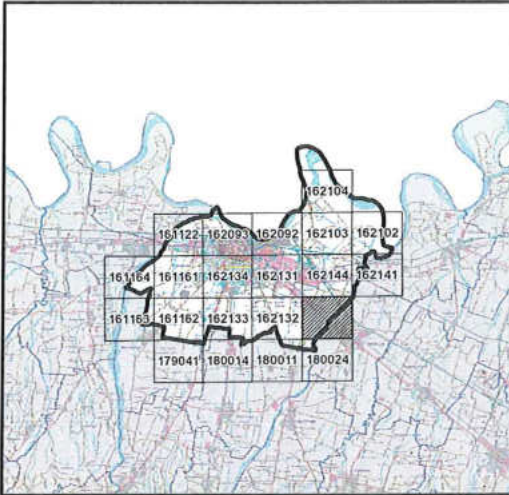

LEGENDA

- CENTRO DI RACCOLTA
 - ECO-STATION
 - STRADE DEL COMUNE
 - CONFINE ZONE
- Zone di raccolta**
- Ans.-Cap.-Giarona-Z.I.
 - Frazioni 2

Iren Ambiente S.p.A.
L'Amministratore Delegato
Roberto Paterlini

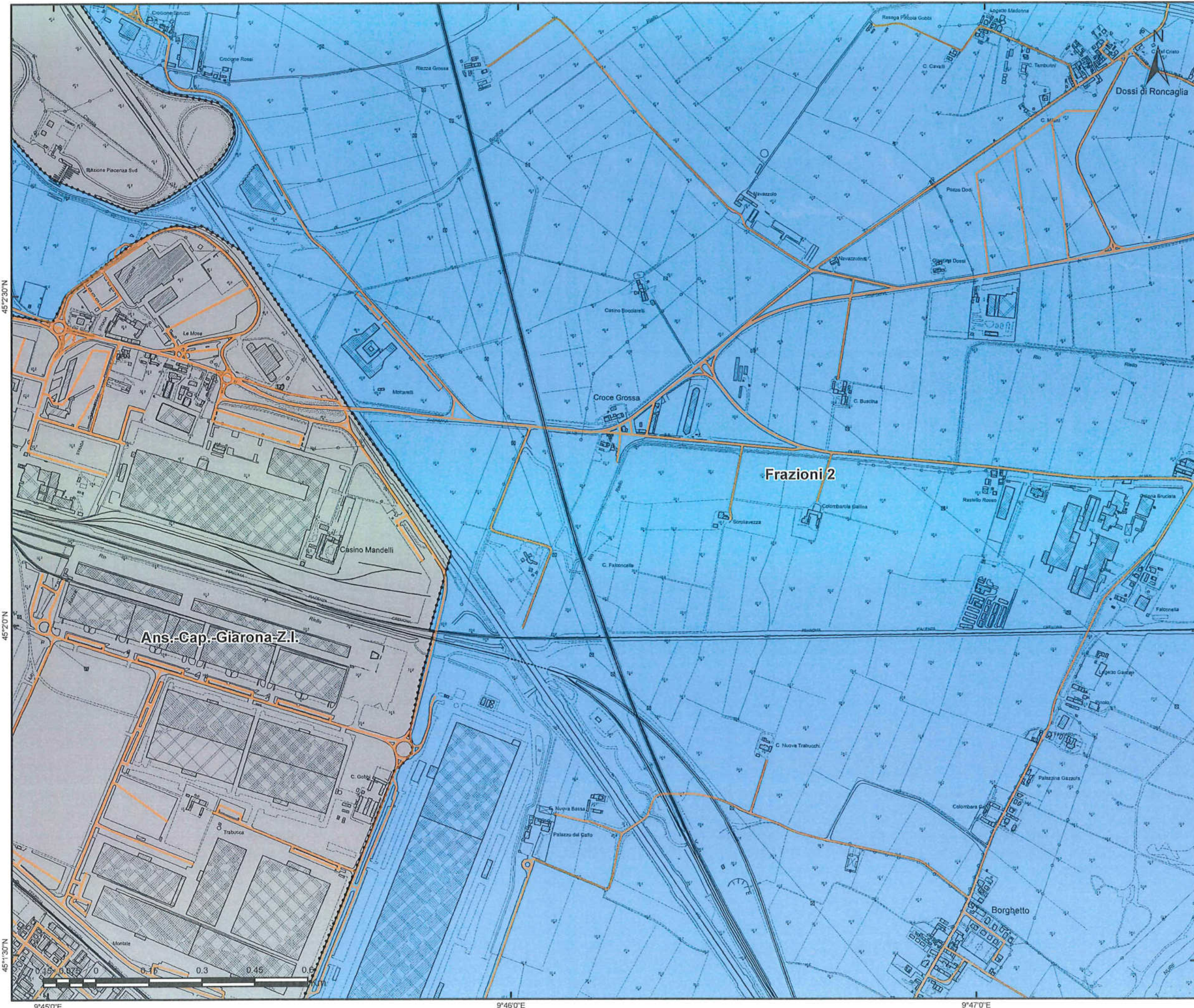

GARA CIG:
7358871C72
Bacino Territoriale
di Piacenza

FASCICOLO
**ALLEGATI AL
PIANO
PROGRAMMA
ORGANIZZATIVO
DEL SERVIZIO**



SERVIZIO DI RACCOLTA

COMUNE DI
PIACENZA

TAVOLA
ELEMENTO CTR N° 162144

SCALA 1:10000	REVISIONE 1.0
-------------------------	-------------------------

PLANIMETRIA GENERALE

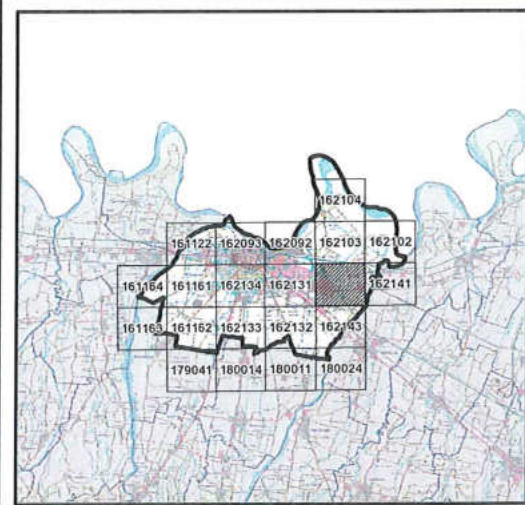

LEGENDA

- CENTRO DI RACCOLTA
 - ECO-STATION
 - STRADE DEL COMUNE
 - CONFINE ZONE
- Zone di raccolta**
- Ans.-Cap.-Giarona-Z.I.
 - Frazioni 2

Iren Ambiente S.p.A.
L'Amministratore Delegato
Roberto Raterlini



GARA CIG:
7358871C72
Bacino Territoriale
di Piacenza

FASCICOLO
ALLEGATI AL
PIANO
PROGRAMMA
ORGANIZZATIVO
DEL SERVIZIO



SERVIZIO DI RACCOLTA

COMUNE DI
PIACENZA

TAVOLA
ELEMENTO CTR N° 179041

SCALA
1:10000 REVISIONE
1.0

PLANIMETRIA GENERALE

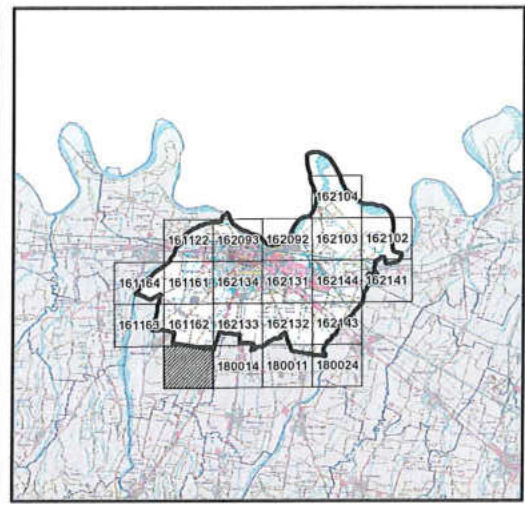

LEGENDA

- CENTRO DI RACCOLTA
- ECO-STATION
- STRADE DEL COMUNE
- CONFINE ZONE

Zone di raccolta
 Frazioni 1

Iren Ambiente S.p.A.
L'Amministratore Delegato
Roberto Paterlini

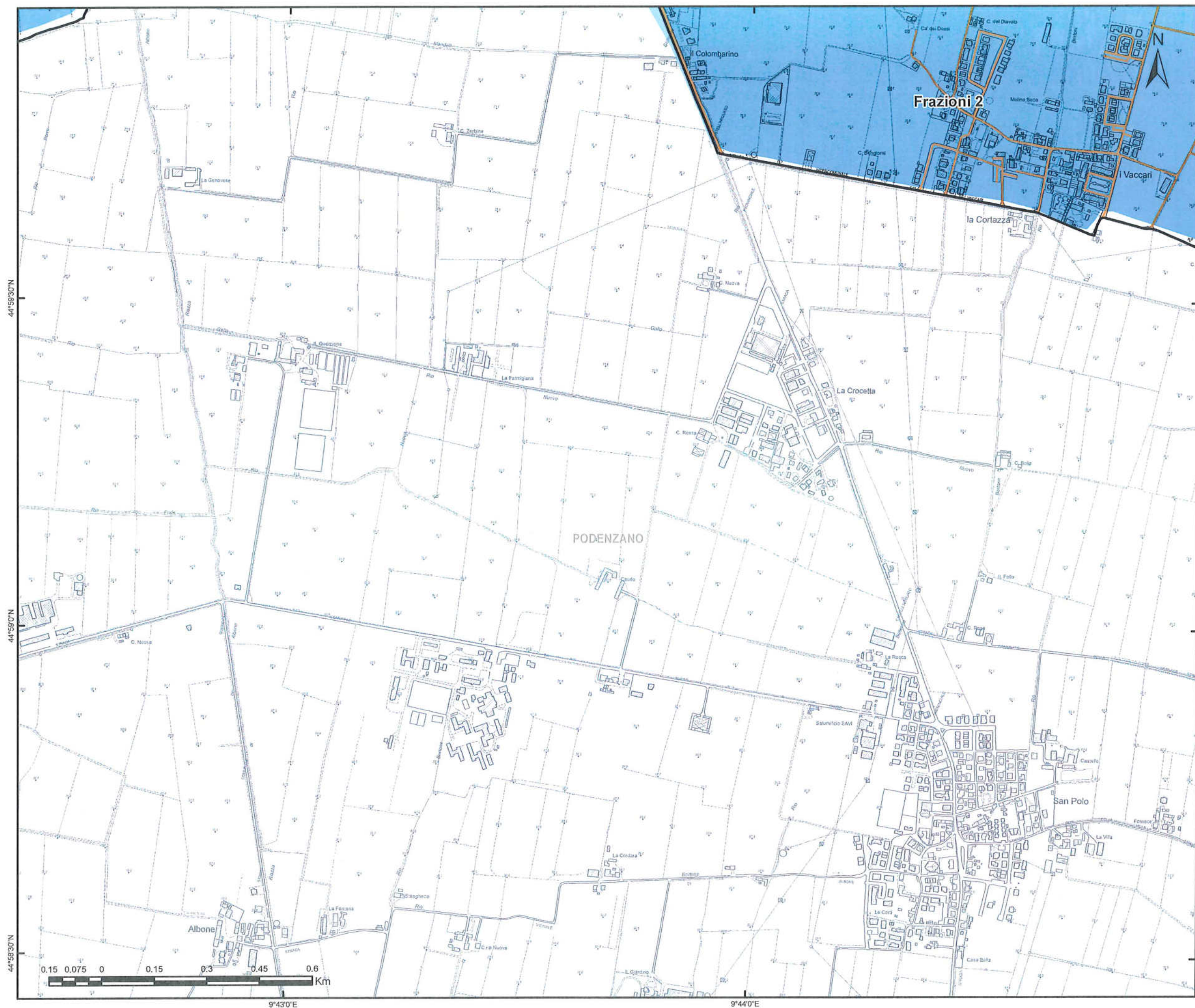

GARA CIG:
7358871C72
Bacino Territoriale
di Piacenza

FASCICOLO

**ALLEGATI AL
PIANO
PROGRAMMA
ORGANIZZATIVO
DEL SERVIZIO**

SERVIZIO DI RACCOLTA

COMUNE DI
PIACENZA

TAVOLA
ELEMENTO CTR N° 180011

SCALA
1:10000

REVISIONE
1.0

PLANIMETRIA GENERALE

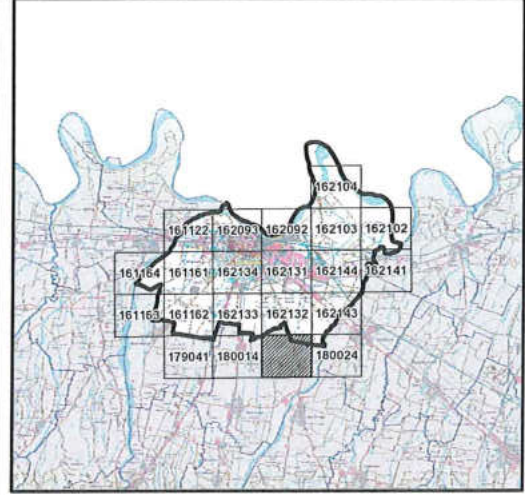

LEGENDA

- CENTRO DI RACCOLTA
 - ECO-STATION
 - STRADE DEL COMUNE
 - CONFINE ZONE
- Zone di raccolta**
- Frazioni 2
- Iren Ambiente S.p.A.
L'Amministratore Delegato
Roberto Paterlini

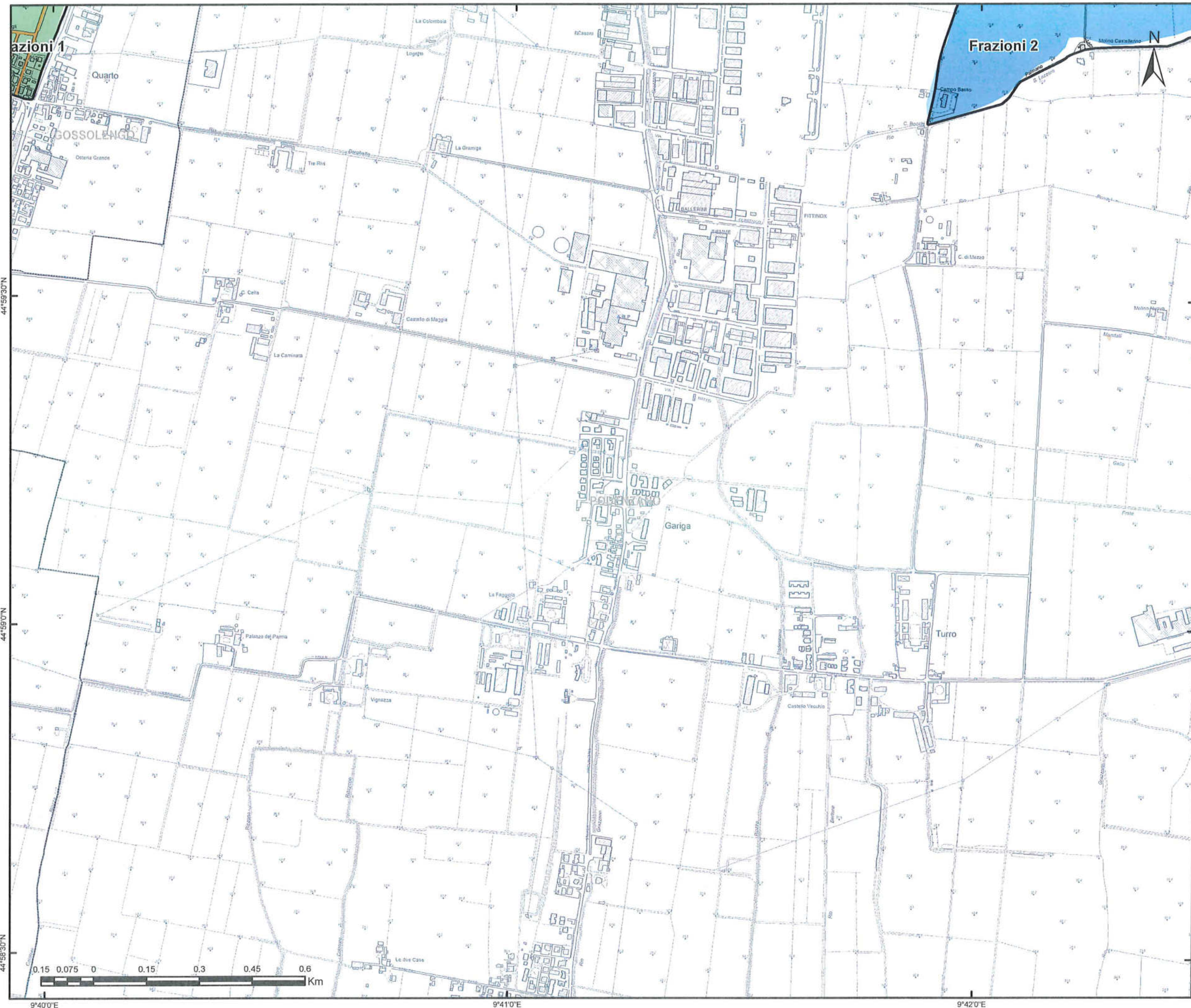

GARA CIG:
7358871C72
Bacino Territoriale
di Piacenza

FASCICOLO
ALLEGATI AL
PIANO
PROGRAMMA
ORGANIZZATIVO
DEL SERVIZIO



SERVIZIO DI RACCOLTA

COMUNE DI
PIACENZA

TAVOLA
ELEMENTO CTR N° 180014

SCALA
1:10000 REVISIONE
1.0

PLANIMETRIA GENERALE

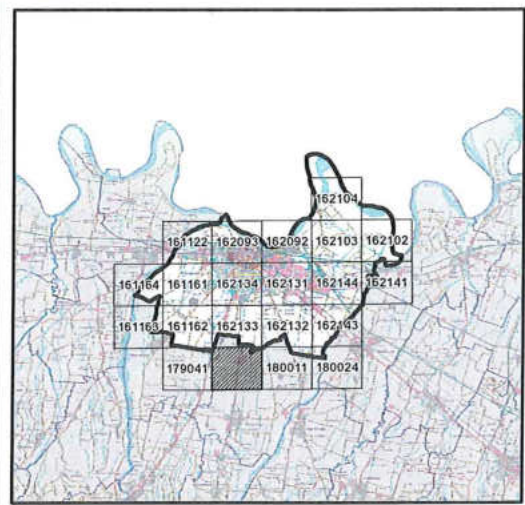

LEGENDA

- CENTRO DI RACCOLTA
- ECO-STATION
- STRADE DEL COMUNE
- CONFINE ZONE
- Zone di raccolta**
- Frazioni 1
- Frazioni 2

Iren Ambiente S.p.A.
L'Amministratore Delegato
Roberto Paterlini

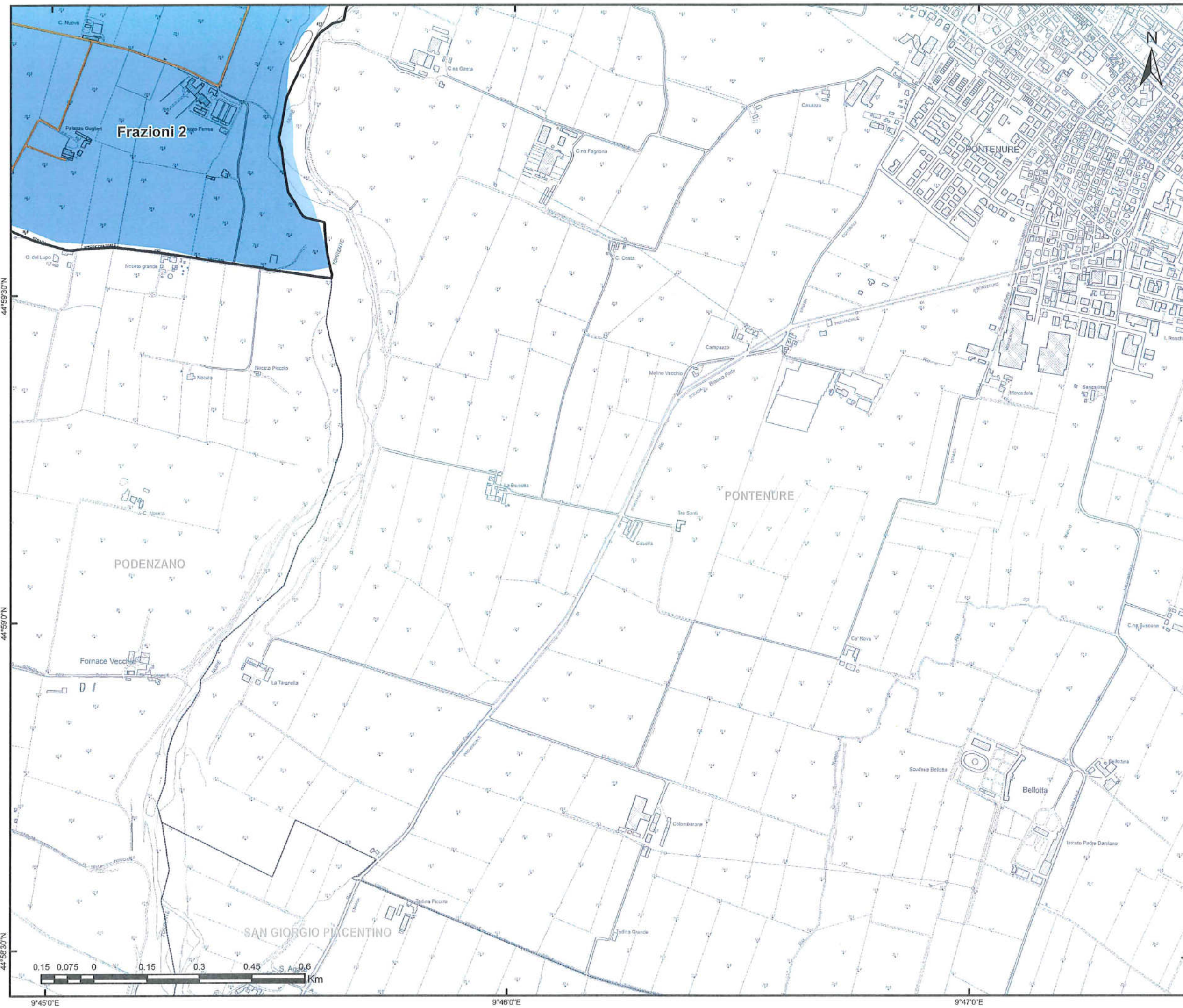

GARA CIG:
7358871C72
Bacino Territoriale
di Piacenza

FASCICOLO
**ALLEGATI AL
PIANO
PROGRAMMA
ORGANIZZATIVO
DEL SERVIZIO**



SERVIZIO DI RACCOLTA

COMUNE DI
PIACENZA

TAVOLA
ELEMENTO CTR N° 180024

SCALA 1:10000	REVISIONE 1.0
-------------------------	-------------------------

PLANIMETRIA GENERALE

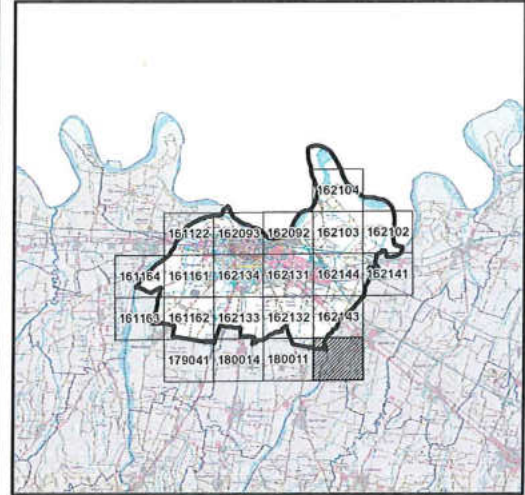

LEGENDA

- CENTRO DI RACCOLTA
- ECO-STATION
- STRADE DEL COMUNE
- CONFINE ZONE

Zone di raccolta
 Frazioni 2

Iren Ambiente S.p.A.
L'Amministratore Delegato
Roberto Paterlini