

FASE 1: SCAVO DI SBANCAMENTO, DEMOLIZIONE STRUTTURE IN SUPERFICIE E PREPARAZIONE PIANO DI LAVORO PER ESECUZIONE DIAFRAMMI- Scala 1:200

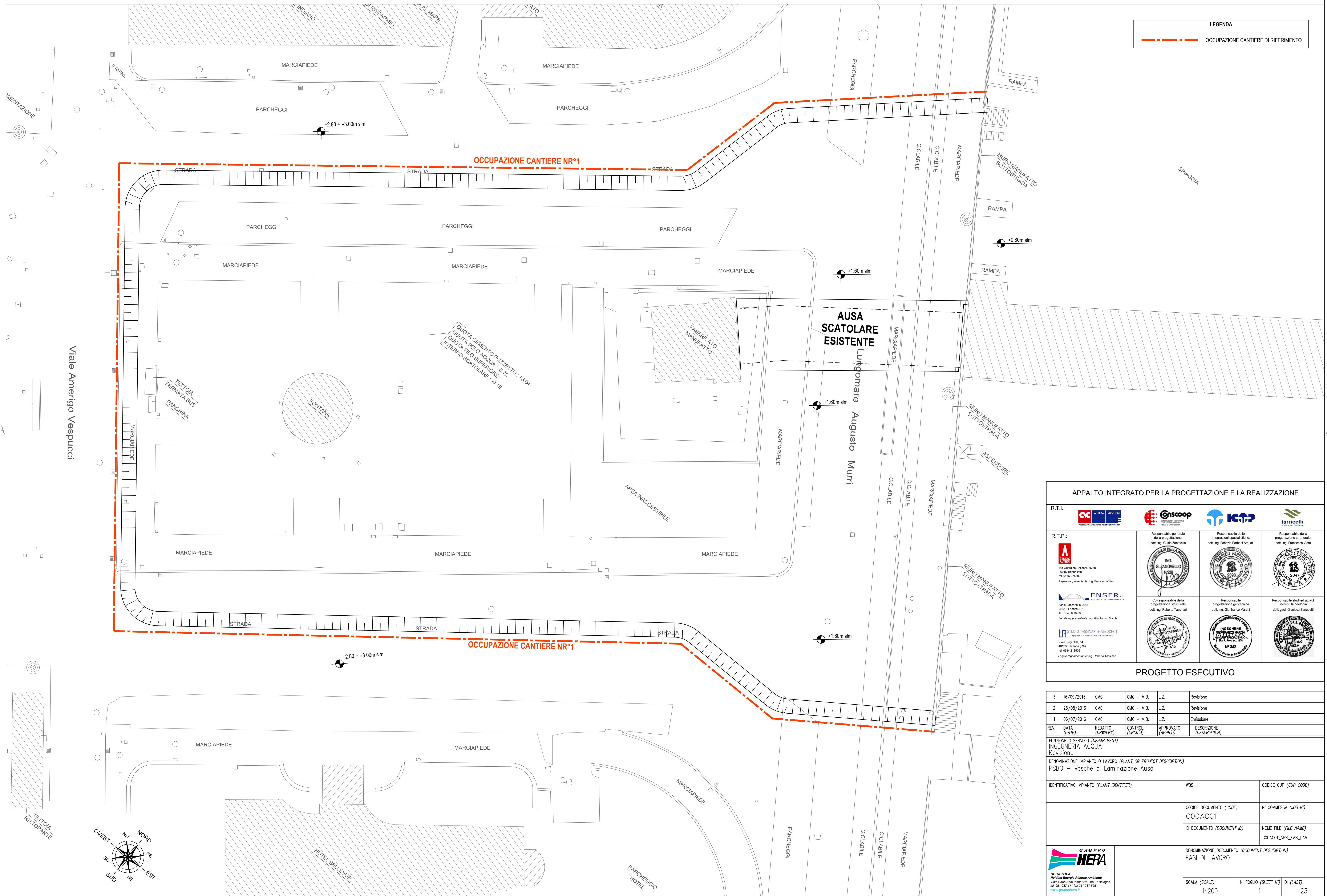

APPALTO INTEGRATO PER LA PROGETTAZIONE E LA REALIZZAZIONE

R.T.I.:    			
R.T.P.:    			
<p>Via Guelfino Colosini, 56/58 36016 Treviso (TV) tel. 0445-375300 Lepile rappresentante: Ing. Gianfranco Viero</p> <p>Viale Baccanti n. 26/2 48013 Ravenna (RA) tel. 0546-659423 Lepile rappresentante: Ing. Gianfranco Marchi</p> <p>Via Luigi Cilla, 54 48123 Ravenna (RA) tel. 0544-216008 Lepile rappresentante: Ing. Roberto Tassinari</p>			
<p>Responsabile generale della progettazione: dott. Ing. Guido Zarevello</p> <p>Responsabile della integrazione specialistica: dott. Ing. Fabrizio Peroni Aquilè</p> <p>Responsabile della progettazione strutturale: dott. Ing. Francesco Viero</p>			
<p>Co-responsabile della progettazione strutturale: dott. Ing. Roberto Tassinari</p> <p>Responsabile progettazione geotecnica: dott. Ing. Gianfranco Marchi</p> <p>Responsabile studi ed attività inerenti la geologia: dott. Geol. Gianluca Benedetti</p>			

PROGETTO ESECUTIVO

3	16/09/2016	CMC	CMC – M.B.	L.Z.	Revisione
2	26/08/2016	CMC	CMC – M.B.	L.Z.	Revisione
1	06/07/2016	CMC	CMC – M.B.	L.Z.	Emissione
REV.	DATA (DATE)	REDATTO (DRAWN BY)	CONTROLLO (CHECK D)	APPROVATO (APPROV)	DESCRIZIONE (DESCRIPTION)
FUNZIONE O SERVIZIO (DEPARTMENT) INGEGNERIA ACQUA Revisione					
DENOMINAZIONE IMPIANTO O LAVORO (PLANT OR PROJECT DESCRIPTION) PSBO – Vasche di Laminazione Auso					
IDENTIFICATIVO IMPIANTO (PLANT IDENTIFIER)				WES	
CODICE DOCUMENTO (CODE) COOAC01				N° COMMESSA (JOB N°)	
ID DOCUMENTO (DOCUMENT ID)				NOME FILE (FILE NAME) COOAC01_VPK_FAS_LAV	
				DENOMINAZIONE DOCUMENTO (DOCUMENT DESCRIPTION) FASI DI LAVORO	
HERA S.p.A. Holding Energie Risorse Ambientali Viale Carlo Benfanti 24 - 40137 Bologna tel. 051.281.111 fax 051.281.525 www.gruppohera.it				SCALA (SCALE) 1:200	
				N° FOGLIO (SHEET N°) 1	
				DI (LAST) 23	

FASE 2: ESECUZIONE PRIMI DIAFRAMMI E JET GROUTING SOTTO SCATOLARE AUSA - Scala 1:200

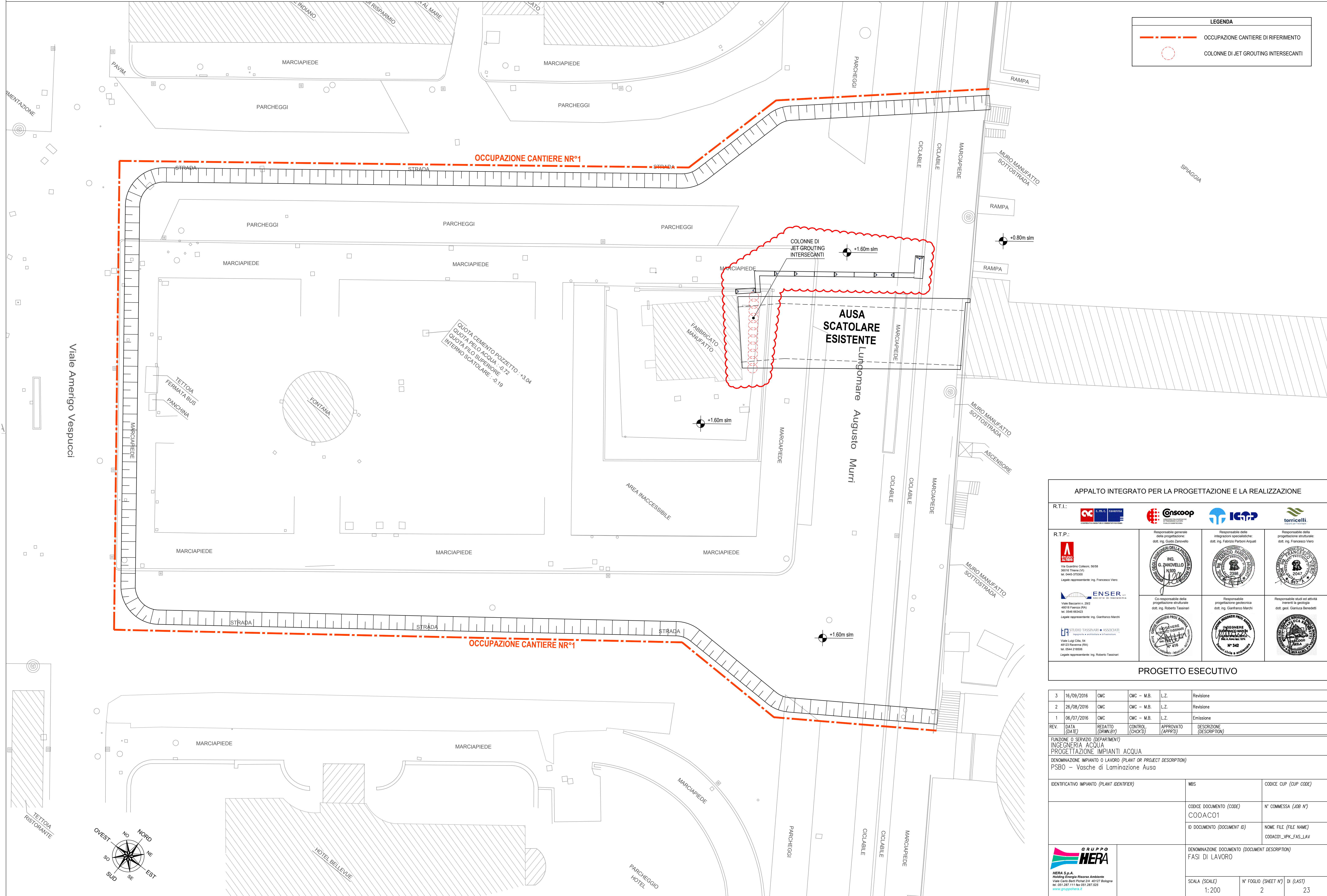

LEGENDA	
	OCCUPAZIONE CANTIERE DI RIFERIMENTO
	COLONNE DI JET GROUTING INTERSECANTI

APPALTO INTEGRATO PER LA PROGETTAZIONE E LA REALIZZAZIONE

R.T.I.:

R.T.P.:

Via Sallustiana 10, 00100 Roma (RM)
tel. 06/4945.37300
Legale rappresentante: ing. Francesco Viero

Viale Baccarini n. 29/2
48018 Faenza (RA)
tel. 0545.663423
Legale rappresentante: ing. Gianfranco Marchi

Viale Luigi Cilla, 54
48123 Ravenna (RA)
tel. 0544.218506
Legale rappresentante: ing. Roberto Tassinari

Responsabile generale della progettazione:
dott. ing. Guido Zanovello

Responsabile della progettazione specialistica:
dott. ing. Fabrizio Parboni Aquili

Co-responsabile della progettazione strutturale:
dott. ing. Roberto Tassinari

Responsabile della progettazione geotecnica:
dott. ing. Gianfranco Marchi

Responsabile studi ed attività inerenti la geologia:
dott. geol. Gianluca Benedetti

PROGETTO ESECUTIVO

3	16/09/2016	CMC	CMC - M.B.	L.Z.	Revisione
2	26/08/2016	CMC	CMC - M.B.	L.Z.	Revisione
1	06/07/2016	CMC	CMC - M.B.	L.Z.	Emissione
REV.	DATA (DATE)	REDATTO (DRAWN BY)	CONTROL (CHECK'D)	APPROVATO (APPR'D)	DESCRIZIONE (DESCRIPTION)

FUNZIONE O SERVIZIO (DEPARTMENT)
INGEGNERIA ACQUA
PROGETTAZIONE IMPIANTI ACQUA

DENOMINAZIONE IMPIANTO O LAVORO (PLANT OR PROJECT DESCRIPTION)
PSBO - Vasche di Laminazione AUSA

IDENTIFICATIVO IMPIANTO (PLANT IDENTIFIER)	WBS	CODICE CUP (CUP CODE)
	CODICE DOCUMENTO (CODE) COOAC01	N° COMMESSA (JOB N°) COOAC01
ID DOCUMENTO (DOCUMENT ID)	NOME FILE (FILE NAME) COOAC01_VPK_FAS_LAV	

HERA S.p.A.
Holding Energia Risorse Ambiente
Viale Carlo Berti Pichat 24 - 40137 Bologna
tel. 051.287.111 fax 051.287.525
www.gruppohera.it

DENOMINAZIONE DOCUMENTO (DOCUMENT DESCRIPTION)
FASI DI LAVORO

SCALA (SCALE)
1:200

N° FOGLIO (SHEET N°)
2

DI (LAST)
23

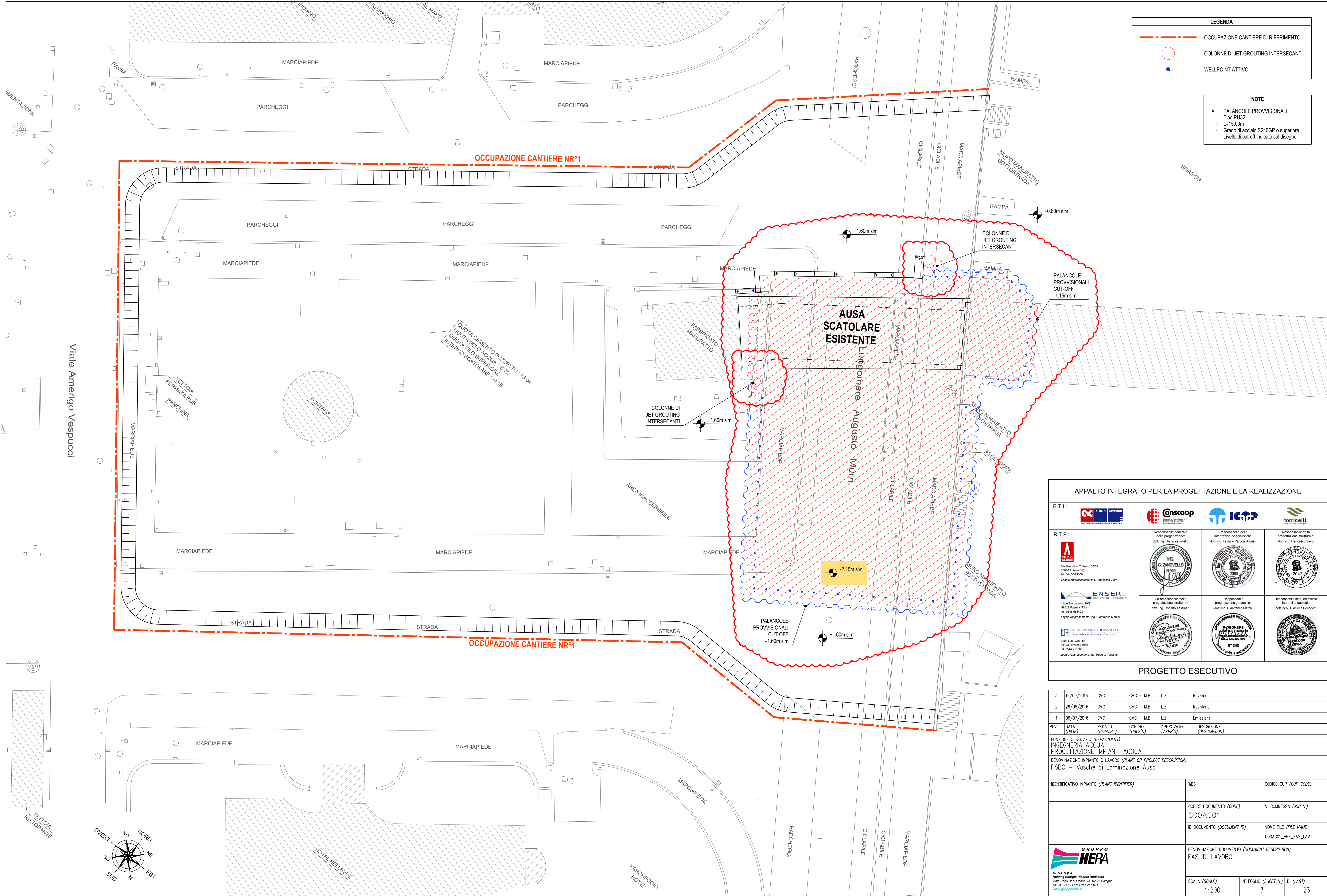

LEGENDA

OCCUPAZIONE CANTIERE DI RIFERIMENTO

COLONNE DI JET GROUTING INTERSECANTI

WELLPOINT ATTIVO

NOTE

- PALANCOLE PROVVISORIALI:
 - Tipo PU32
 - L=15.00m
 - Grado di acciaio S240GP o superiore
 - Livello di cut-off indicato sul disegno

APPALTO INTEGRATO PER LA PROGETTAZIONE E LA REALIZZAZIONE

R.T.I.:

R.T.P.:

Via Gaetano Colucci, 56/58
36016 Thiene (VI)
tel. 0445-373300
Legale rappresentante: ing. Francesco Viero

Viale Baccarini n. 26/2
48018 Faenza (RA)
tel. 0545-663423
Legale rappresentante: ing. Gianfranco Marchi

Viale Luigi Cilla, 54
48123 Ravenna (RA)
tel. 0544-215505
Legale rappresentante: ing. Roberto Tassinari

Responsabile generale della progettazione:
dott. ing. Guido Zanovello

Co-responsabile della progettazione strutturale:
dott. ing. Roberto Tassinari

Responsabile delle integrazioni specialistiche:
dott. ing. Fabrizio Parboni Aquili

Responsabile progettazione geotecnica:
dott. ing. Gianfranco Marchi

Responsabile della progettazione strutturale:
dott. ing. Francesco Viero

Responsabile studi ed attività inerenti la geologia:
dott. geol. Gianluca Benedetti

PROGETTO ESECUTIVO

3	16/09/2016	CMC	CMC - M.B.	L.Z.	Revisione				
2	26/08/2016	CMC	CMC - M.B.	L.Z.	Revisione				
1	06/07/2016	CMC	CMC - M.B.	L.Z.	Emissione				
REV.	DATA (DATE)	REDATTO (DRAWN BY)	CONTROL. (CHECK'D)	APPROVATO (APPR'D)	DESCRIZIONE (DESCRIPTION)				
FUNZIONE O SERVIZIO (DEPARTMENT) INGEGNERIA ACQUA PROGETTAZIONE IMPIANTI ACQUA									
DENOMINAZIONE IMPIANTO O LAVORO (PLANT OR PROJECT DESCRIPTION) PSBO - Vasche di Laminazione Ausa									
IDENTIFICATIVO IMPIANTO (PLANT IDENTIFIER)		WBS		CODICE CUP (CUP CODE)					
		CODICE DOCUMENTO (CODE) COOAC01		N° COMMESSA (JOB N°)					
		ID DOCUMENTO (DOCUMENT ID)		NOME FILE (FILE NAME) COOAC01_VPK_FAS_LAV					
GRUPPO HERA HERA S.p.A. Holding Energia Risorse Ambiente Viale Carlo Berti Pichat 24 - 40137 Bologna tel. 051.287.111 fax 051.287.525 www.gruppohera.it									
DENOMINAZIONE DOCUMENTO (DOCUMENT DESCRIPTION) FASI DI LAVORO									
SCALA (SCALE) 1:200		N° FOGLIO (SHEET N°) 3		DI (LAST) 23					

FASE 4: DEMOLIZIONE MANUFATTI ENTRO PALANCOLATO, COMPLETAMENTO DIAFRAMMI SETTO DIVISORE, INIZIO ESECUZIONE DIAFRAMMI LATO VIALE VESPUCCI - Scala 1:200

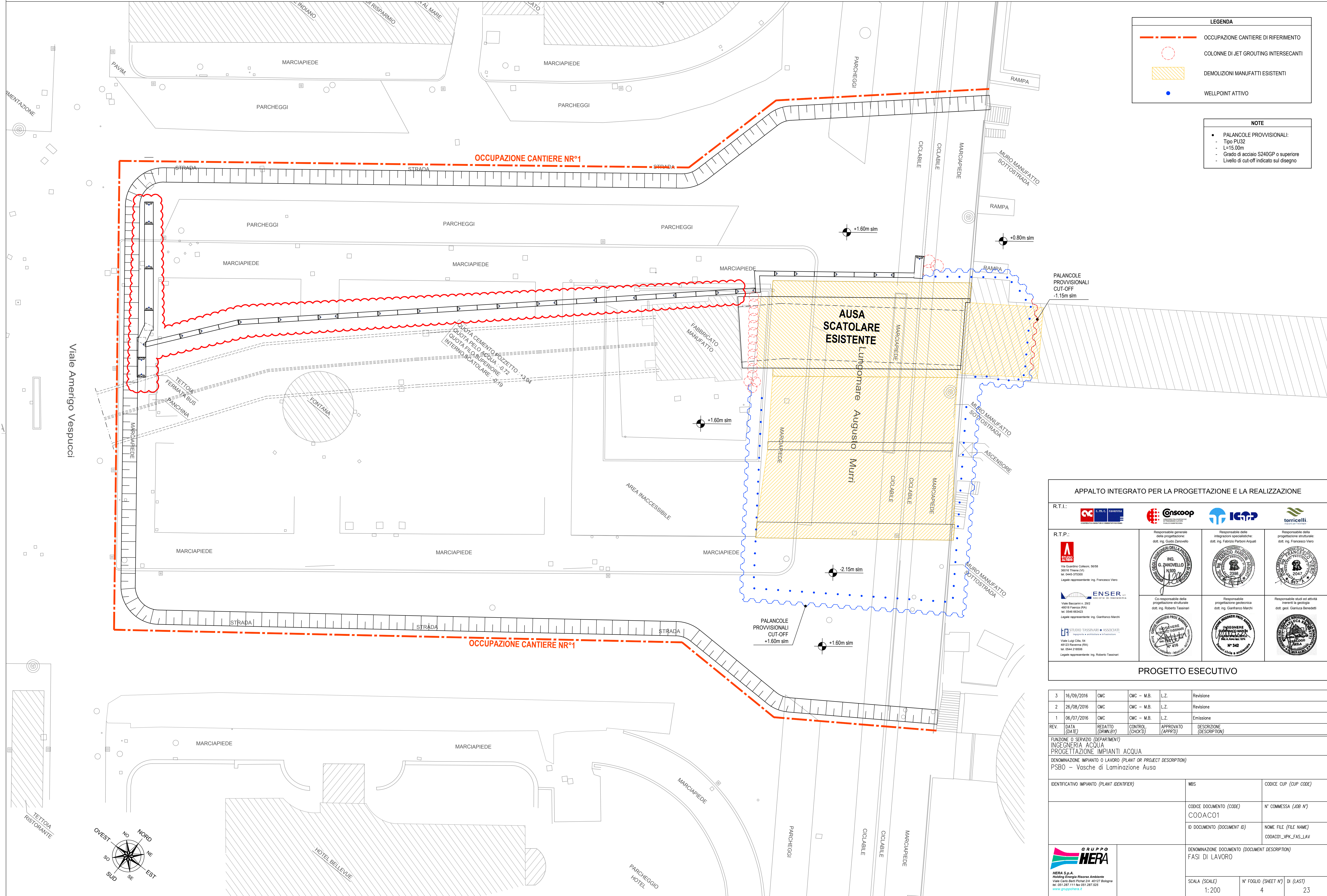

LEGENDA

OCCUPAZIONE CANTIERE DI RIFERIMENTO

COLONNE DI JET GROUTING INTERSECANTI

DEMOLIZIONI MANUFATTI ESISTENTI

WELLPOINT ATTIVO

NOTE

PALANCOLE PROVVISORIALI:

- Tipo PU32

- L=15.00m

- Grado di acciaio S240GP o superiore

- Livello di cut-off indicato sul disegno

APPALTO INTEGRATO PER LA PROGETTAZIONE E LA REALIZZAZIONE

R.T.I.

R.T.P.

Responsabile generale della progettazione:

dot. ing. Guido Zanovello

Responsabile delle integrazioni specialistiche:

dot. ing. Fabrizio Parboni Aquili

Responsabile della progettazione strutturale:

dot. ing. Roberto Tassinari

Responsabile della progettazione geotecnica:

dot. ing. Gianfranco Marchi

Responsabile studi ed attività inerenti la geologia:

dot. geol. Gianluca Benedetti

PROGETTO ESECUTIVO

3	16/09/2016	CMC	CMC - M.B.	L.Z.	Revisione				
2	26/08/2016	CMC	CMC - M.B.	L.Z.	Revisione				
1	06/07/2016	CMC	CMC - M.B.	L.Z.	Emissione				
REV.	DATA (DATE)	REDATTO (DRAWN BY)	CONTROL (CHECK'D)	APPROVATO (APPR'D)	DESCRIZIONE (DESCRIPTION)				
FUNZIONE O SERVIZIO (DEPARTMENT) INGEGNERIA ACQUA PROGETTAZIONE IMPIANTI ACQUA									
DENOMINAZIONE IMPIANTO O LAVORO (PLANT OR PROJECT DESCRIPTION) PSBO - Vasche di Laminazione Ausa									
IDENTIFICATIVO IMPIANTO (PLANT IDENTIFIER)		WBS		CODICE CUP (CUP CODE)					
		CODICE DOCUMENTO (CODE) COOAC01		N° COMMESSA (JOB N°)					
		ID DOCUMENTO (DOCUMENT ID)		NOME FILE (FILE NAME) COOAC01_VPK_FAS_LAV					
GRUPPO HERA HERA S.p.A. Holding Energia Risorse Ambiente Viale Carlo Berti Pichat 24 - 40137 Bologna tel. 051.287.111 fax 051.287.525 www.gruppohera.it									
DENOMINAZIONE DOCUMENTO (DOCUMENT DESCRIPTION) FASI DI LAVORO									
SCALA (SCALE) 1:200		N° FOGLIO (SHEET N°) 4		DI (LAST) 23					

FASE 5: INFISSIONE PALANCOLATO TEMPORANEO SU FIANCO CANALE AUSA, ESECUZIONE DIAFRAMMI LATO MARE A NORD DEL SETTO DI DIVISIONE E REINTERRO ALLA QUOTA +1.60m slm - Scala 1:200

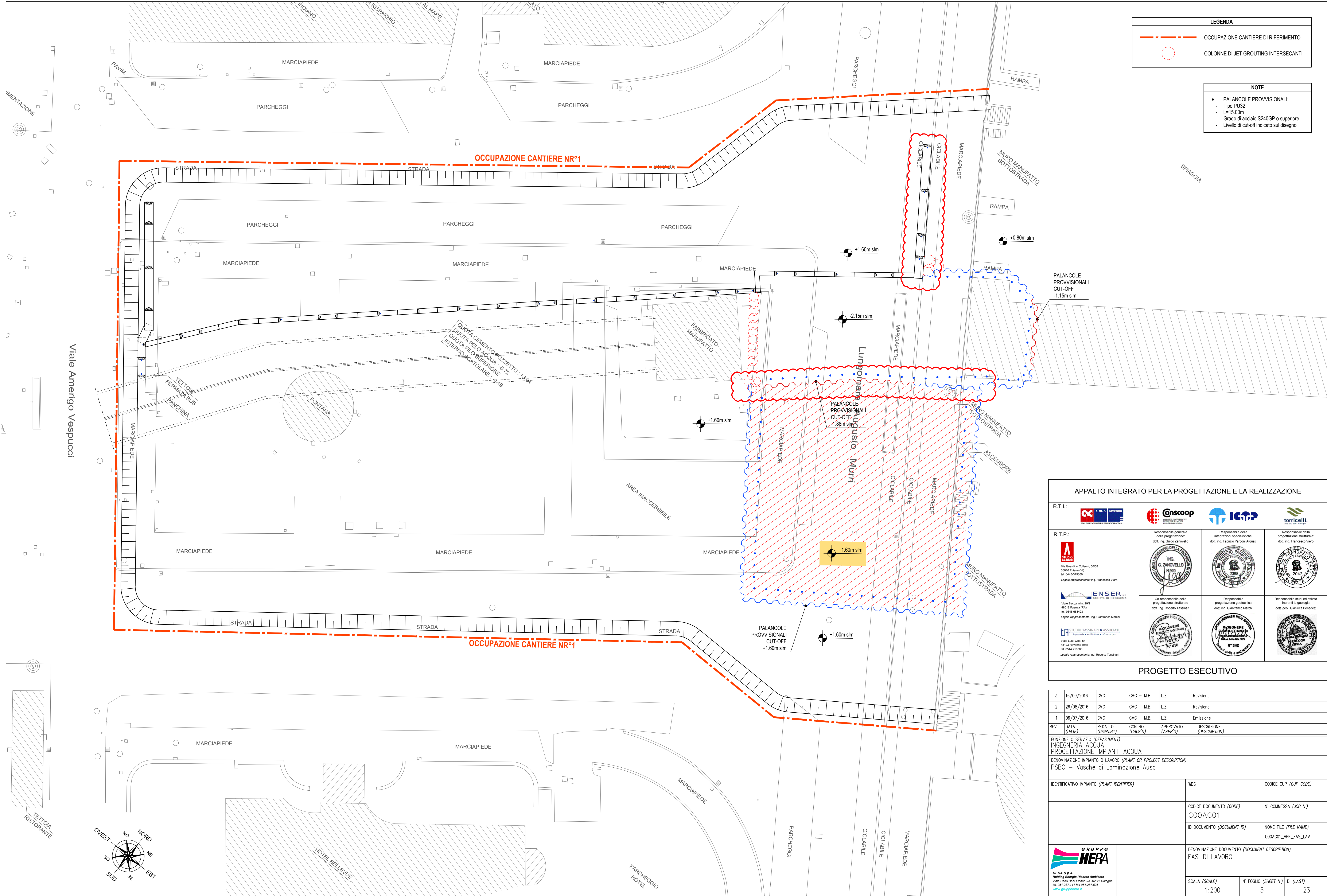

FASE 6: COMPLETAMENTO DIAFRAMMI E BARRETTE VASCA DI PRIMA PIOGGIA, ESECUZIONE DIAFRAMMI LATO MARE (A SUD DEL CANALE AUSA) PREVIA RIMOZIONE PALANCOLATO INTERFERENTE E SIGILLATURA CON JET GROUTING - Scala 1:200

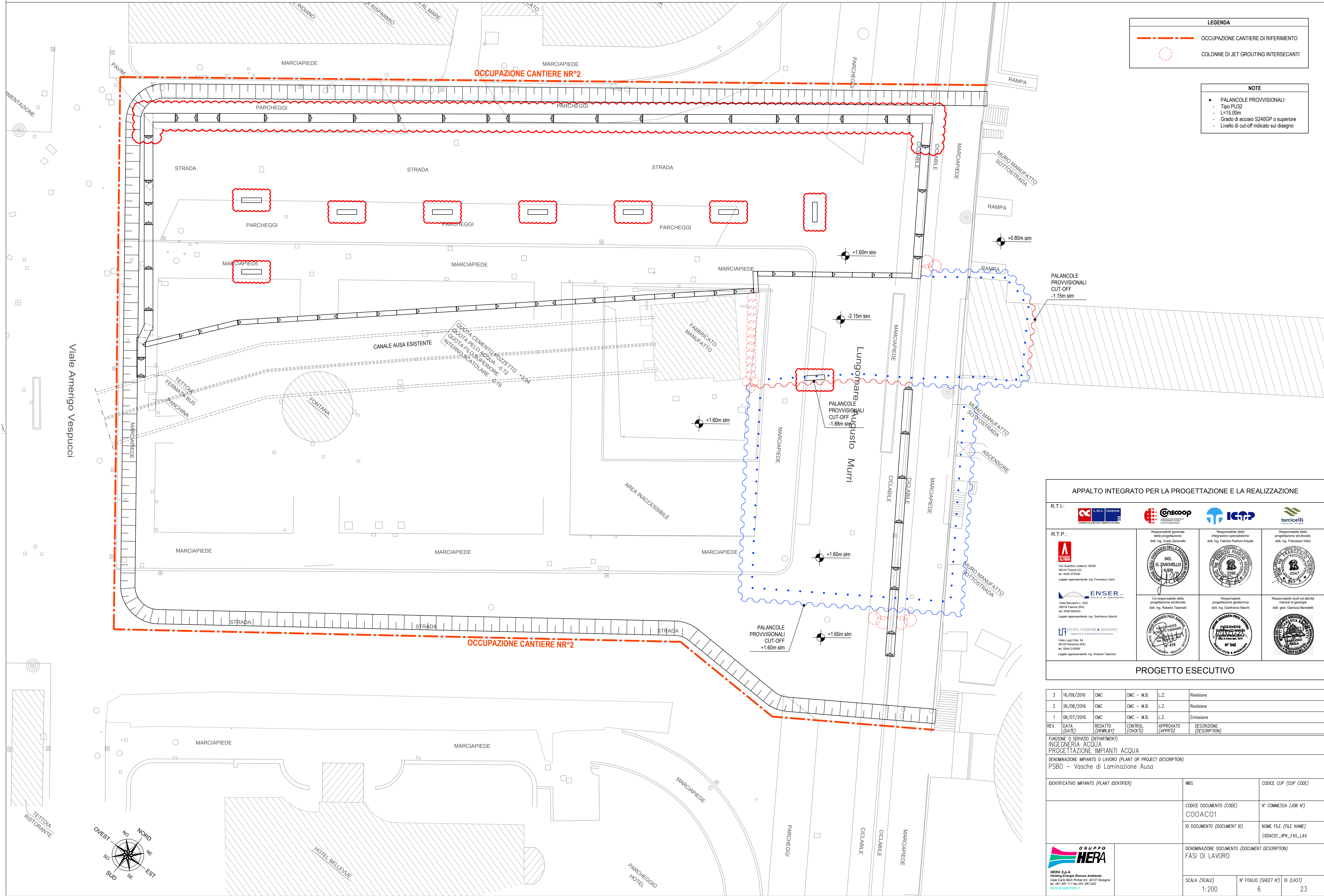

FASE 7: MESSA IN OPERA DEI PUNTELLI (EVENTUALE SCAPITIZZATURA DEI DIAFRAMMI INTERFERENTI), SCAVO PER POSA CONDOTTE CON ABBASSAMENTO FALDA FINO A -5.90m slm - Scala 1:200

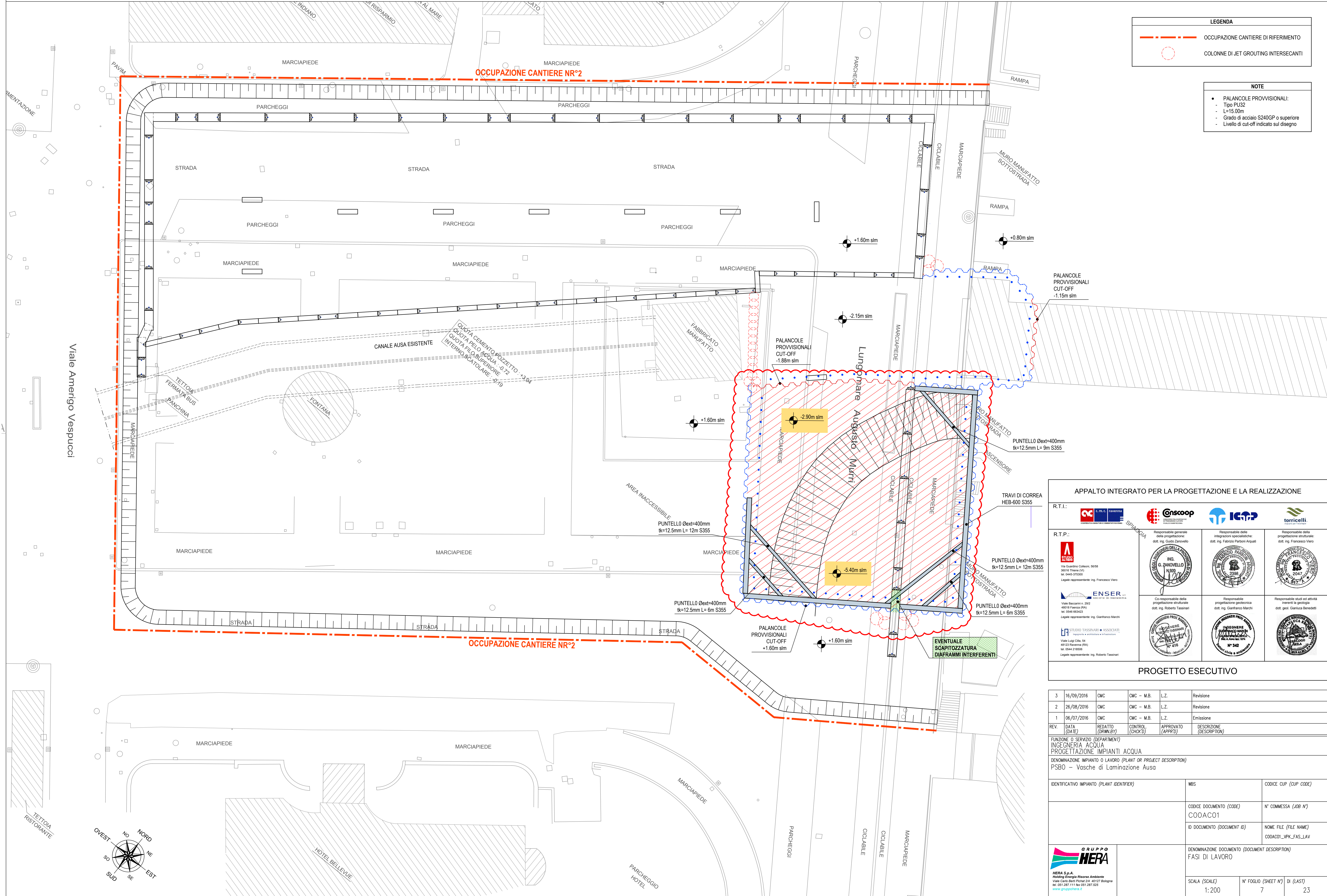

FASE 8: POSA CONDOTTE, RICOSTRUZIONE DIAFRAMMI DA PIANO DI POSA CONDOTTE A +1.60m slm, REINTERRO FINO ALLA -2.15m slm, INFISSIONE PALANCOLE SU FIANCO DESTRO CANALE AUSA - Scala 1:200

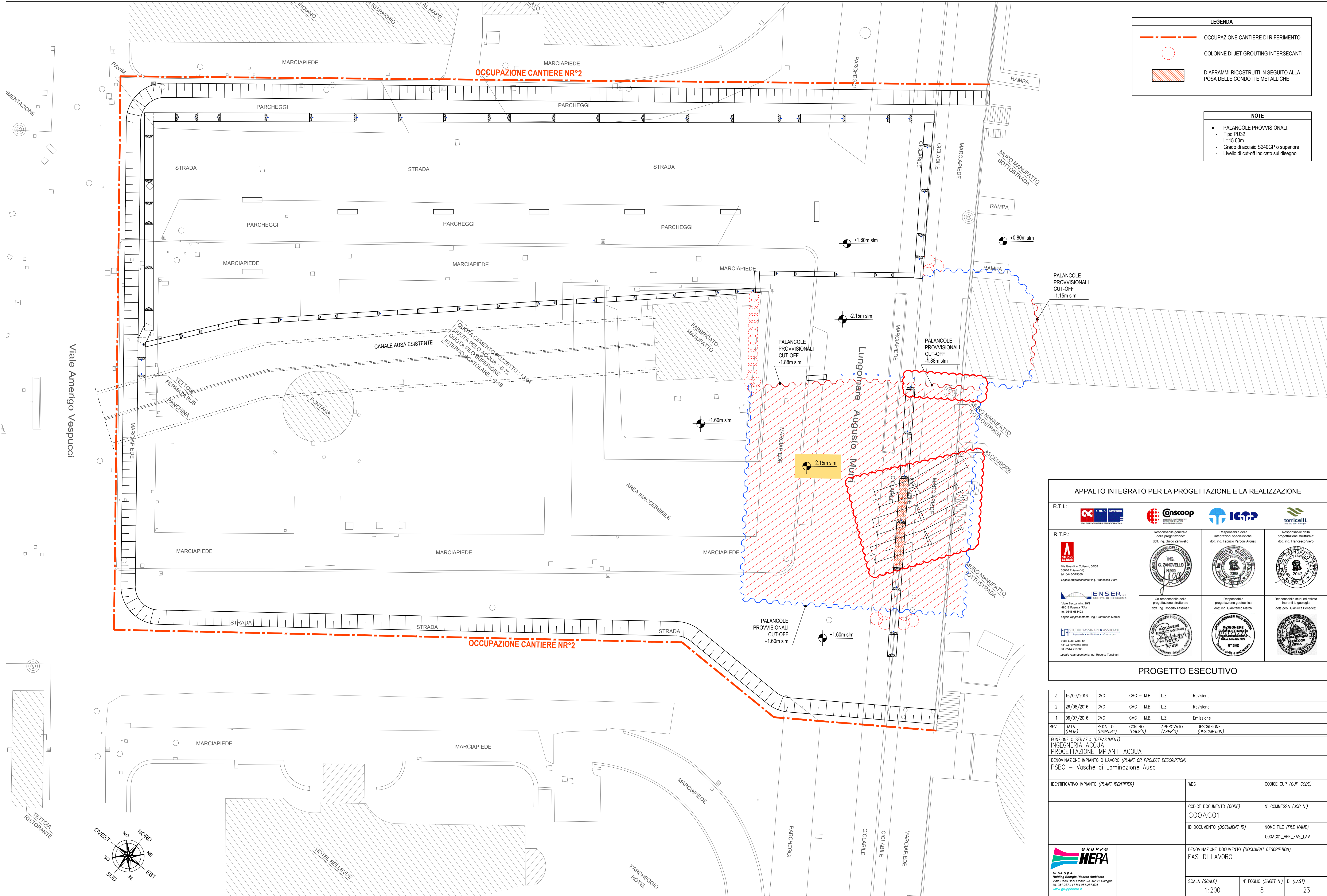

FASE 9: REINTERRO FINO A +1.60m slm, REALIZZAZIONE DEVIAZIONE TEMPORANEA ED AGGOTTAMENTO, COSTRUZIONE DIAFRAMMI LATO VIALE VESPUCCI (A SUD DEL CANALE AUSA) - Scala 1:200

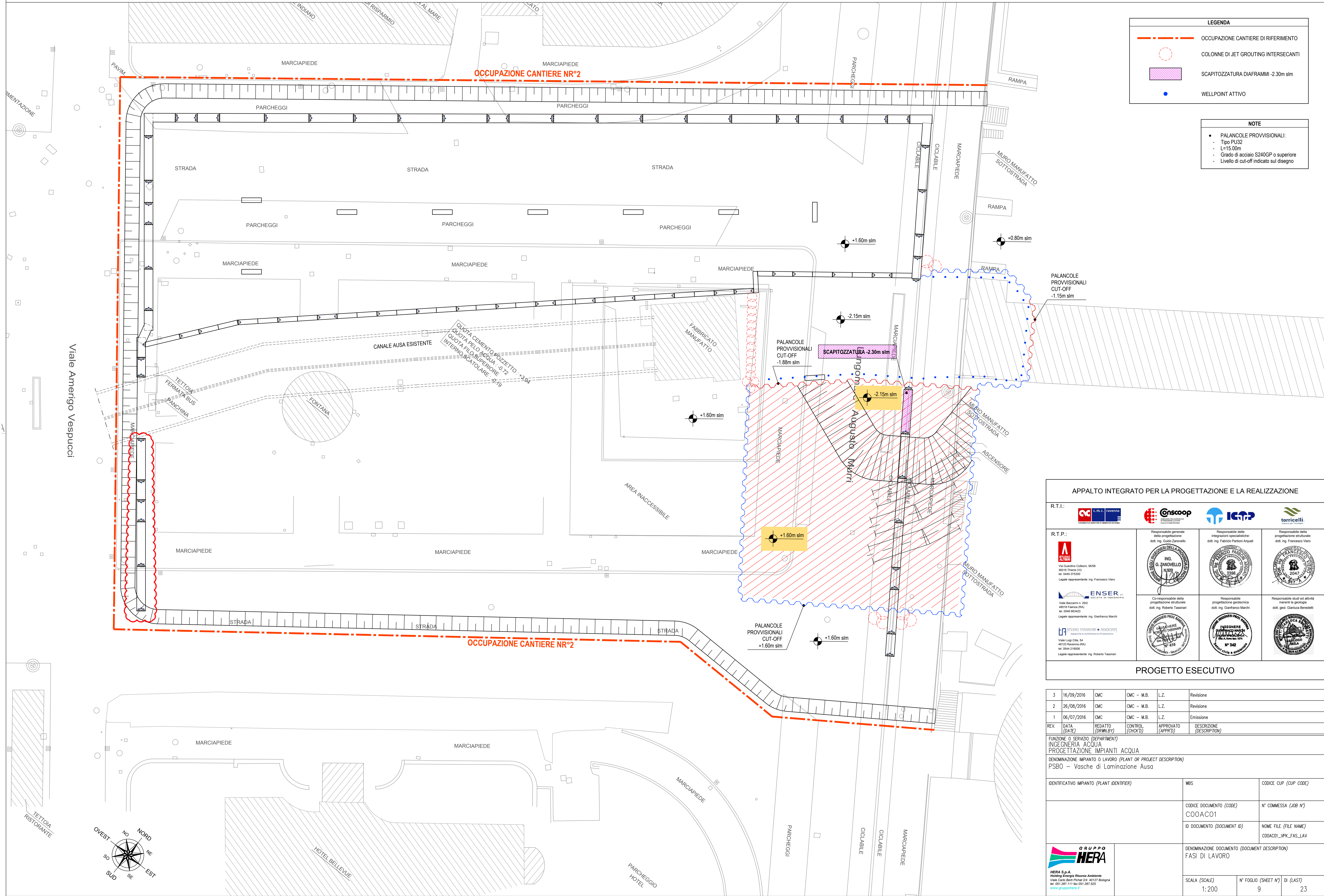

APPALTO INTEGRATO PER LA PROGETTAZIONE E LA REALIZZAZIONE					
R.T.I.:					
 C.M.C. Ravenna		 Conscoop		 ICGP	
 torricelli					
R.T.P.:					
 Via Garibaldi 10, 36068 36076 Thiene (VI) tel. 0445-373300 Legale rappresentante: ing. Gianfranco Marchi		Responsabile generale della progettazione: dott. ing. Guido Zanovello 		Responsabile delle integrazioni specialistiche: dott. ing. Fabrizio Parboni Aquili 	
 Via Bocconi n. 292 48018 Ferrara (RA) tel. 0544 663423 Legale rappresentante: ing. Gianfranco Marchi		Co-responsabile della progettazione strutturale: dott. ing. Roberto Tassinari 		Responsabile progettazione geotecnica: dott. ing. Gianfranco Marchi 	
 Via Luigi Cella, 54 48122 Ferrara (RA) tel. 0544-210009 Legale rappresentante: ing. Roberto Tassinari					
PROGETTO ESECUTIVO					

3	16/09/2016	CMC	CMC - M.B.	L.Z.	Revisione
2	26/08/2016	CMC	CMC - M.B.	L.Z.	Revisione
1	06/07/2016	CMC	CMC - M.B.	L.Z.	Emissione
REV.	DATA (DATE)	REDATTO (DRAWN BY)	CONTROL. (CHECK'D)	APPROVATO (APPR'D)	DESCRIZIONE (DESCRIPTION)
FUNZIONE O SERVIZIO (DEPARTMENT) INGEGNERIA ACQUA PROGETTAZIONE IMPIANTI ACQUA DENOMINAZIONE IMPIANTO O LAVORO (PLANT OR PROJECT DESCRIPTION) PSBO - Vasche di Laminazione Ausa					
IDENTIFICATIVO IMPIANTO (PLANT IDENTIFIER)				WBS	CODICE CUP (CUP CODE)
				CODICE DOCUMENTO (CODE) COOAC01	N° COMMESSA (JOB N°)
				ID DOCUMENTO (DOCUMENT ID)	NOME FILE (FILE NAME) COOAC01_VPK_FAS_LAV
 GRUPPO HERA HERA S.p.A. Holding Energia Risorse Ambiente Viale Carlo Berti Pichler 24 - 40137 Bologna tel. 051.287.111 fax 051.287.525 www.gruppohera.it				DENOMINAZIONE DOCUMENTO (DOCUMENT DESCRIPTION) FASI DI LAVORO	
				SCALA (SCALE) 1:200	N° FOGLIO (SHEET N°) 9

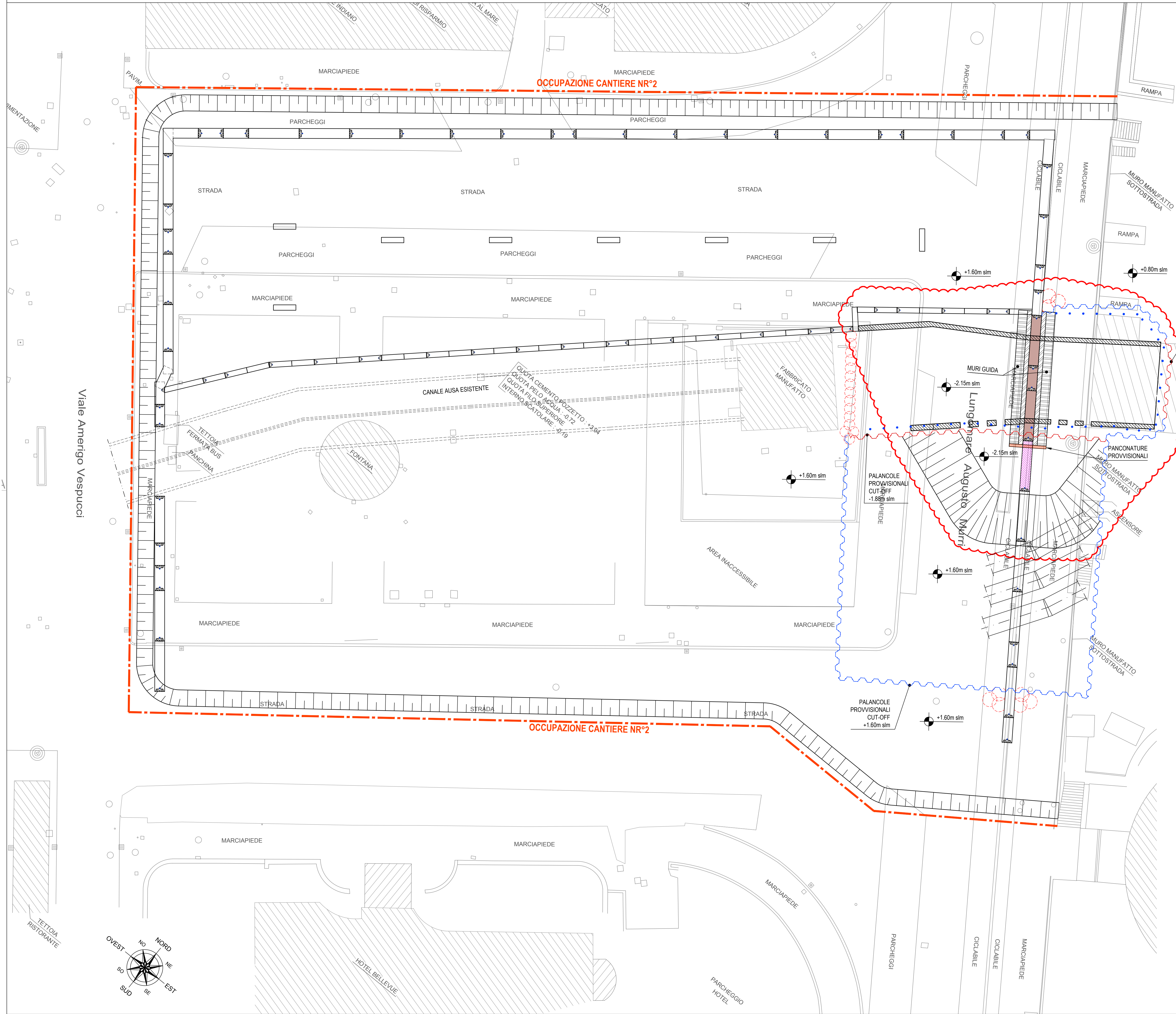

SCHEMA MURI GUIDA

SCALA 1:100

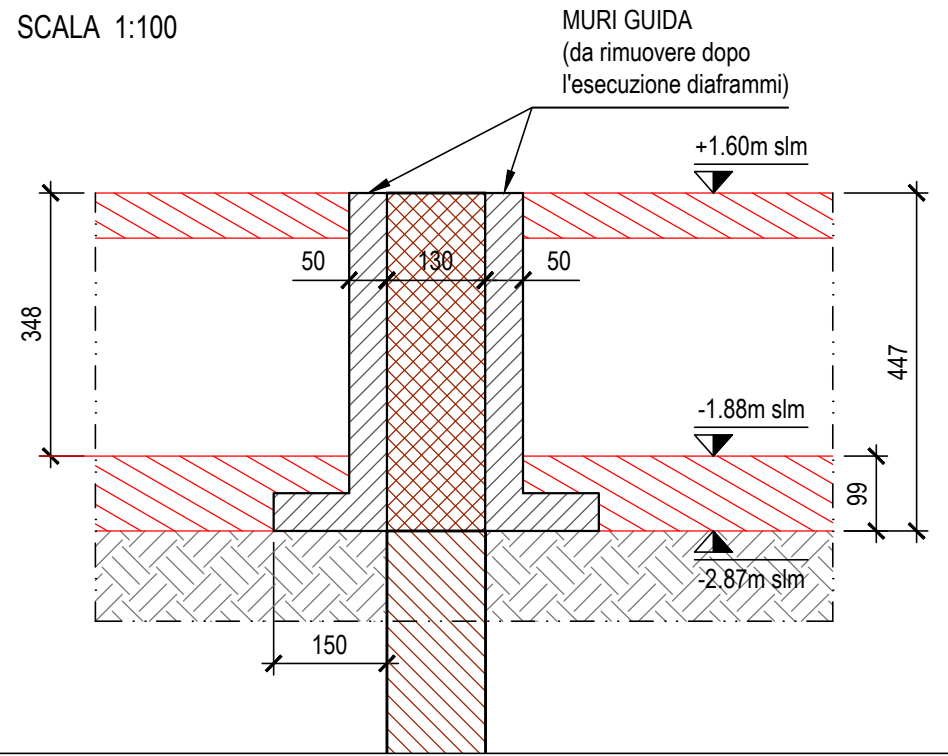

LEGENDA	
	OCCUPAZIONE CANTIERE DI RIFERIMENTO
	COLONNE DI JET GROUTING INTERSECANTI
	SCAPITIZZATURA DIAFRAMMI -2.30m slm
	ESECUZIONE DEI DIAFRAMMI IN CORRISPONDENZA DEL CANALE
	WELLPOINT ATTIVO

- NOTE
- PALANCOLE PROVVISORIALI:
 - Tipo PU32
 - L=15.00m
 - Grado di acciaio S240GP o superiore
 - Livello di cut-off indicato sul disegno

APPALTO INTEGRATO PER LA PROGETTAZIONE E LA REALIZZAZIONE						
R.T.I.:						
						
						
R.T.P.:						
 Via Gaetano Cuccini, 96/98 36016 Thiene (VI) tel. 0445-373300 Legale rappresentante: ing. Francesco Viero		Responsabile generale della progettazione: dott. ing. Guido Zanovelli 		Responsabile delle integrazioni specialistiche: dott. ing. Fabrizio Parboni Aquili 		
 Viale Bocconi n. 292 48018 Ferrara (RA) tel. 0545 663423 Legale rappresentante: ing. Gianfranco Marchi		Co-responsabile della progettazione strutturale: dott. ing. Roberto Tassinari 		Responsabile progettazione geotecnica: dott. ing. Gianfranco Marchi 		
 Viale Luigi Cella, 54 40123 Ravenna (RA) tel. 0544 219506 Legale rappresentante: ing. Roberto Tassinari						
PROGETTO ESECUTIVO						
3	16/09/2016	CMC	CMC - M.B.	L.Z.	Revisione	
2	26/08/2016	CMC	CMC - M.B.	L.Z.	Revisione	
1	06/07/2016	CMC	CMC - M.B.	L.Z.	Emissione	
REV.	DATA (DATE)	REDATTO (DRAWN BY)	CONTROL (CHECK'D)	APPROVATO (APPR'D)	DESCRIZIONE (DESCRIPTION)	
FUNZIONE O SERVIZIO (DEPARTMENT) INGEGNERIA ACQUA PROGETTAZIONE IMPIANTI ACQUA DENOMINAZIONE IMPIANTO O LAVORO (PLANT OR PROJECT DESCRIPTION) PSBO - Vasche di Laminazione AUSA						
IDENTIFICATIVO IMPIANTO (PLANT IDENTIFIER)			WBS	CODICE CUP (CUP CODE)		
			CODICE DOCUMENTO (CODE) COOAC01	N° COMMESSA (JOB N°)		
			ID DOCUMENTO (DOCUMENT ID)	NOME FILE (FILE NAME) COOAC01_VPK_FAS_LAV		
 HERA S.p.A. Holding Energia Risorse Ambiente Viale Carlo Besta-Pisani 24 - 40137 Bologna tel. 051.287.111 fax 051.287.525 www.gruppohera.it			DENOMINAZIONE DOCUMENTO (DOCUMENT DESCRIPTION) FASI DI LAVORO			
			SCALA (SCALE)	N° FOGLIO (SHEET N°)	DI (LAST)	
			1:200 - 1:100	10	23	

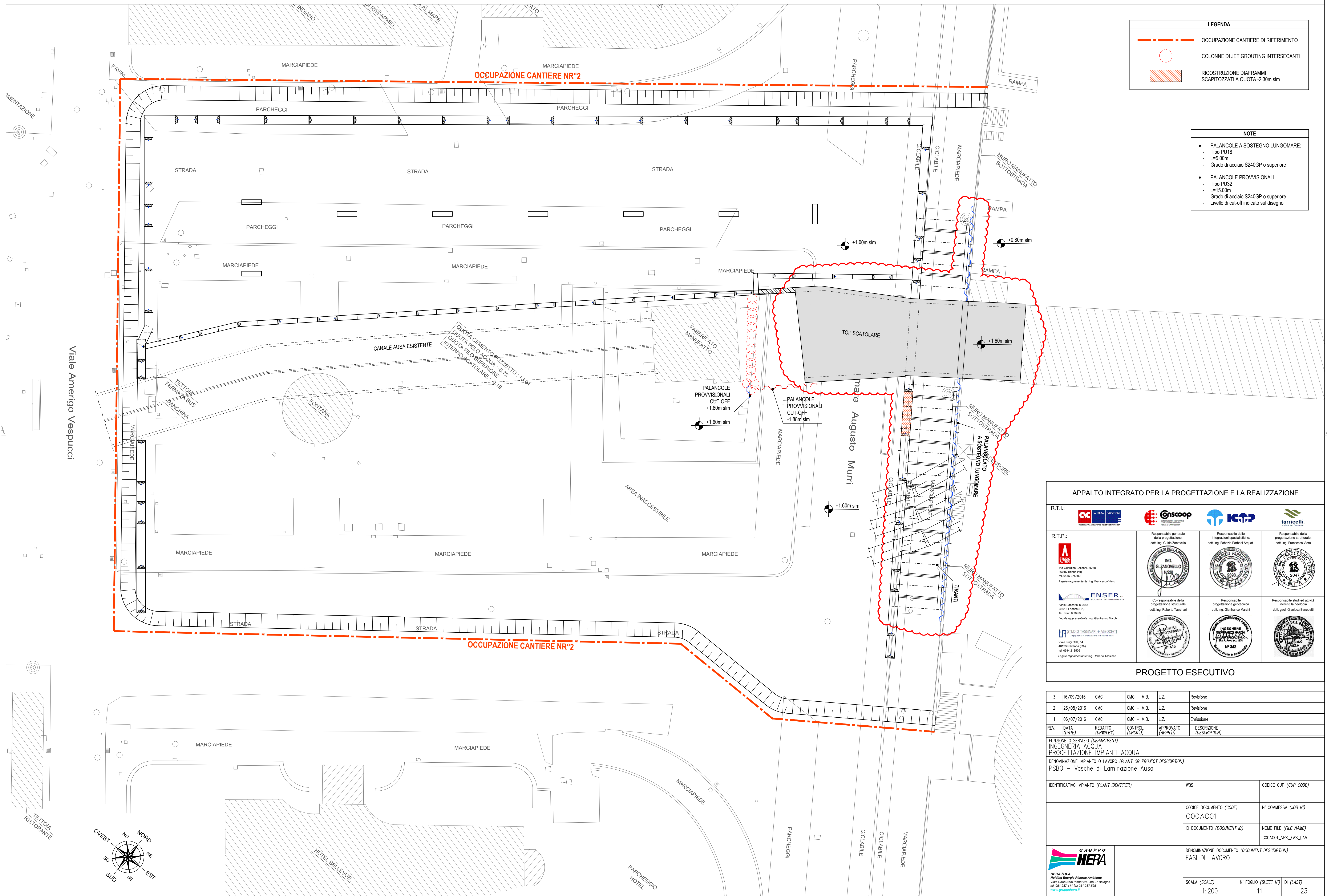

APPALTO INTEGRATO PER LA PROGETTAZIONE E LA REALIZZAZIONE			
R.T.I.: <div style="display: flex; justify-content: space-around; align-items: center;">     </div> <p style="font-size: small; text-align: center;">CONSORZIO COOPERATIVE E SOCIETÀ DI SERVIZI</p>			
R.T.P.: <div style="text-align: center;">  </div> <p>Via Guelfino Colonna, 56/58 36016 Tressana (VI) tel. 0445-375300</p> <p>Legale rappresentante: Roberto Tassinari</p>	<p>Responsabile generale della progettazione: dot. ing. Guido Zanovello</p> <div style="text-align: center;">  </div>	<p>Responsabile delle integrazioni specialistiche: dot. ing. Fabrizio Paresi Aquilati</p> <div style="text-align: center;">  </div>	<p>Responsabile della progettazione strutturale: dot. ing. Francesco Viero</p> <div style="text-align: center;">  </div>
<div style="text-align: center;">  </div> <p>Viale Riccazzari n. 26/2 48013 Ravenna (RA) tel. 0546 663423</p> <p>Legale rappresentante: ing. Gianfranco Marchi</p>	<p>Co-responsabile della progettazione strutturale dot. ing. Roberto Tassinari</p> <div style="text-align: center;">  </div>	<p>Responsabile progettazione geotecnica dot. ing. Gianfranco Marchi</p> <div style="text-align: center;">  </div>	<p>Responsabile studi ed attività inerenti la geologia dot. geol. Gianluca Benedetti</p> <div style="text-align: center;">  </div>
<div style="display: flex; justify-content: space-between; align-items: center;"> <div>  <p>Viale Luigi Galilei, 54 48123 Ravenna (RA) tel. 0546-115050</p> <p>Legale rappresentante: ing. Roberto Tassinari</p> </div> <div style="text-align: center;"> <p>PROGETTO ESECUTIVO</p> </div> </div>			

3	16/09/2016	CMC	CMC – M.B.	L.Z.	Revisione
2	26/08/2016	CMC	CMC – M.B.	L.Z.	Revisione
1	06/07/2016	CMC	CMC – M.B.	L.Z.	Emissione
REV.	DATA (DATE)	REDATTO (DRAWN BY)	CONTROL (CHECK D)	APPROVATO (APPRD)	DESCRIZIONE (DESCRIPTION)
FUNZIONE O SERVIZIO (DEPARTMENT) INGEGNERIA ACQUA PROGETTAZIONE IMPIANTI ACQUA DENOMINAZIONE IMPIANTO O LAVORO (PLANT OR PROJECT DESCRIPTION) PSBO – Vasche di Laminazione Ausa					
IDENTIFICATIVO IMPIANTO (PLANT IDENTIFIER)				WBS	
CODICE DOCUMENTO (CODE) CODAC01				CODICE CUP (CUP CODE)	
				N° COMMESSA (JOB N°)	
ID DOCUMENTO (DOCUMENT ID)				NOME FILE (FILE NAME)	
				CODAC01_VPK_FAS_LAV	
 GRUPPO HERA HERA S.p.A. Holding Energia Risorse Ambiente Viale Carlo Bernini 264 40137 Bologna Tel. 051 287.111 fax 051 287.520 www.gruppohera.it				DENOMINAZIONE DOCUMENTO (DOCUMENT DESCRIPTION) FASI DI LAVORO	
SCALA (SCALE) 1:200				N° FOGLIO (SHEET N°) DI (LAST) 11 23	

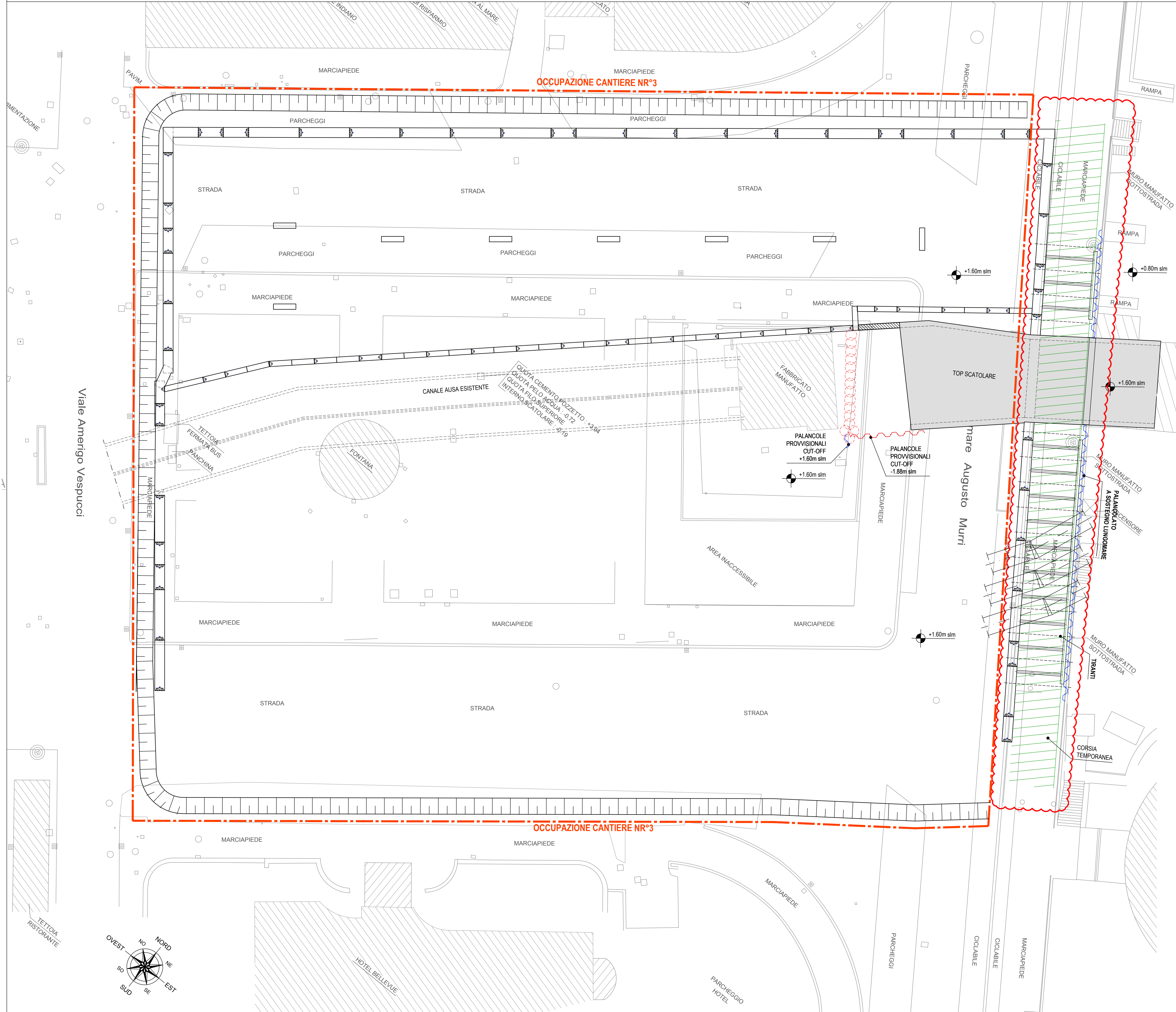

LEGENDA

OCCUPAZIONE CANTIERE DI RIFERIMENTO

COLONNE DI JET GROUTING INTERSECANTI

CORSIA TEMPORANEA LUNGOMARE

- NOTE
- PALANCOLE A SOSTEGNO LUNGOMARE:
 - Tipo PU18
 - L=5.00m
 - Grado di acciaio S240GP o superiore

•

PALANCOLE PROVVISORIALI:
 - Tipo PU32
 - L=15.00m
 - Grado di acciaio S240GP o superiore
 - Livello di cut-off indicato sul disegno

APPALTO INTEGRATO PER LA PROGETTAZIONE E LA REALIZZAZIONE

R.T.I.:

R.T.P.:

Responsabile generale della progettazione:
dott. ing. Guido Zanovello

Responsabile delle integrazioni specialistiche:
dott. ing. Fabrizio Parboni Aquilì

Responsabile della progettazione strutturale:
dott. ing. Roberto Tassinari

Co-responsabile della progettazione geotecnica:
dott. ing. Gianfranco Marchi

Responsabile studi ed attività inerenti la geologia:
dott. geol. Gianluca Benedetti

PROGETTO ESECUTIVO

3	16/09/2016	CMC	CMC - M.B.	L.Z.	Revisione
2	26/08/2016	CMC	CMC - M.B.	L.Z.	Revisione
1	06/07/2016	CMC	CMC - M.B.	L.Z.	Emissione
REV.	DATA (DATE)	REDATTO (DRAWN BY)	CONTROL (CHECK'D)	APPROVATO (APPR'D)	DESCRIZIONE (DESCRIPTION)
FUNZIONE O SERVIZIO (DEPARTMENT) INGEGNERIA ACQUA PROGETTAZIONE IMPIANTI ACQUA DENOMINAZIONE IMPIANTO O LAVORO (PLANT OR PROJECT DESCRIPTION) PSBO - Vasche di Laminazione AUSA					
IDENTIFICATIVO IMPIANTO (PLANT IDENTIFIER)		WBS	CODICE CUP (CUP CODE)		
		CODICE DOCUMENTO (CODE)	N° COMMESSA (JOB N°)		
		ID DOCUMENTO (DOCUMENT ID)	NOME FILE (FILE NAME) COOAC01_VPK_FAS_LAV		
		DENOMINAZIONE DOCUMENTO (DOCUMENT DESCRIPTION) FASI DI LAVORO			
SCALA (SCALE) 1:200		N° FOGLIO (SHEET N°) 12	DI (LAST) 23		



NOTE	
●	<p>PALANCOLE A SOSTEGNO LUNGOMARE:</p> <ul style="list-style-type: none"> - Tipo PU18 - L=5,00m - Grado di acciaio S240GP o superiore
●	<p>PALANCOLE PROVVISORIALI:</p> <ul style="list-style-type: none"> - Tipo PU32 - L=15,00m - Grado di acciaio S240GP o superiore - Livello di cut-off indicato sul disegno

IDENTIFICATIVO IMPIANTO (PLANT IDENTIFIER)		WBS	CODICE CUP (CUP CODE)
		CODICE DOCUMENTO (CODE) C00AC01	N° COMMESSA (JOB N°)
		ID DOCUMENTO (DOCUMENT ID)	NOME FILE (FILE NAME) C00AC01_VPK_FAS_LAV
<div><p>GRUPPO HERA</p><p>HERA S.p.A. Holding Energia Risorse Ambiente Viale Carlo Berni Postal Str. 45127 Bologna tel. 051.287.111 fax 051.287.525 www.gruppohera.it</p></div>		DENOMINAZIONE DOCUMENTO (DOCUMENT DESCRIPTION) FASI DI LAVORO	
SCALA (SCALE) 1:200		N° FOGLIO (SHEET N°) 14	DI (LAST) 23

FASE 15: SCAPITOZZATURA DEI DIAFRAMMI A FIANCO DEL CANALE AUSA ESISTENTE ALLA QUOTA -3.15m slm - Scala 1:200

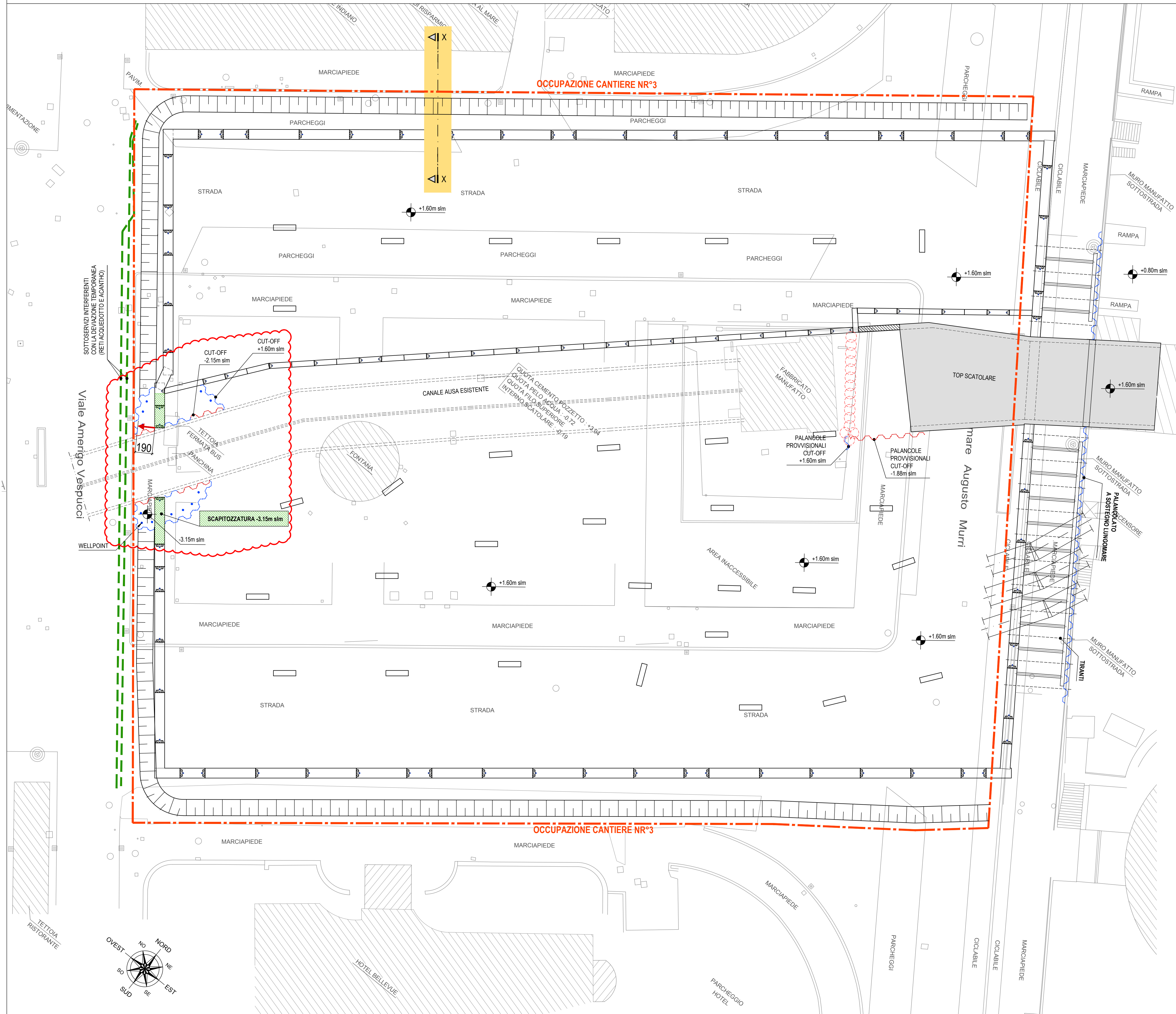

SEZIONE X-X

SCALA 1:200

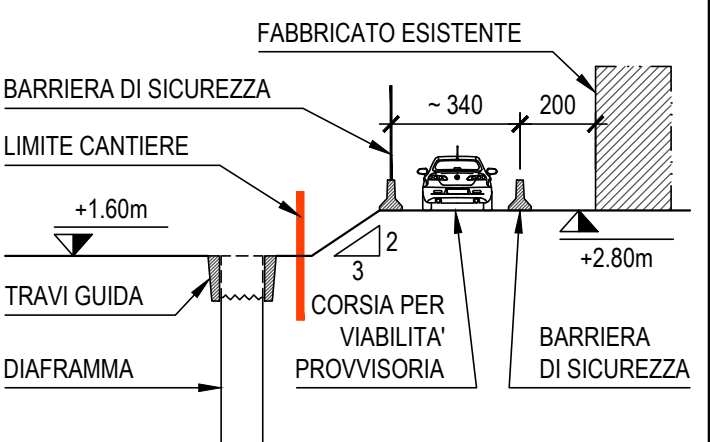

LEGENDA

- OCCUPAZIONE CANTIERE DI RIFERIMENTO
- SOTTOSERVIZI ESISTENTI
- COLONNE DI JET GROUTING INTERSECANTI
- SCAPITOZZATURA DIAFRAMMI -3.15m slm
- WELLPOINT ATTIVO

NOTE

- PALANCOLE A SOSTEGNO LUNGOMARE:
 - Tipo PU18
 - L=5.00m
 - Grado di acciaio S240GP o superiore
- PALANCOLE PROVVISORIALI:
 - Tipo PU32
 - L=15.00m
 - Grado di acciaio S240GP o superiore
 - Livello di cut-off indicato sul disegno

APPALTO INTEGRATO PER LA PROGETTAZIONE E LA REALIZZAZIONE

R.T.I.:



R.T.P.:

	Responsabile generale della progettazione: dott. ing. Guido Zanovello Via Gaetano Cichetti, 96/98 36100 Thiene (VI) tel. 0445-373300 Legale rappresentante: ing. Francesco Viero	Responsabile della progettazione specialistica: dott. ing. Fabrizio Parboni Aquilì Via S. Francesco, 2047 36100 Thiene (VI) tel. 0445-373300 Legale rappresentante: ing. Francesco Viero	Responsabile studi ed attività inerenti la geologia: dott. geol. Gianluca Benedetti Via S. Francesco, 2047 36100 Thiene (VI) tel. 0445-373300 Legale rappresentante: ing. Francesco Viero
	Co-responsabile della progettazione strutturale: dott. ing. Roberto Tassinari Via Baccarini n. 29/2 48018 Faenza (RA) tel. 0545-663423 Legale rappresentante: ing. Gianfranco Marchi	Responsabile progettazione geotecnica: dott. ing. Gianfranco Marchi Via S. Francesco, 2047 36100 Thiene (VI) tel. 0445-373300 Legale rappresentante: ing. Francesco Viero	Responsabile studi ed attività inerenti la geologia: dott. geol. Gianluca Benedetti Via S. Francesco, 2047 36100 Thiene (VI) tel. 0445-373300 Legale rappresentante: ing. Francesco Viero
	Responsabile della progettazione specialistica: dott. ing. Roberto Tassinari Via Luigi Cilla, 54 48123 Ravenna (RA) tel. 0544-218506 Legale rappresentante: ing. Roberto Tassinari	Responsabile progettazione geotecnica: dott. ing. Roberto Tassinari Via Luigi Cilla, 54 48123 Ravenna (RA) tel. 0544-218506 Legale rappresentante: ing. Roberto Tassinari	Responsabile studi ed attività inerenti la geologia: dott. geol. Gianluca Benedetti Via S. Francesco, 2047 36100 Thiene (VI) tel. 0445-373300 Legale rappresentante: ing. Francesco Viero

PROGETTO ESECUTIVO

3	16/09/2016	CMC	CMC - M.B.	L.Z.	Revisione
2	26/08/2016	CMC	CMC - M.B.	L.Z.	Revisione
1	06/07/2016	CMC	CMC - M.B.	L.Z.	Emissione
REV.	DATA (DATE)	REDATTO (DRAWN BY)	CONTROL (CHECK'D)	APPROVATO (APPR'D)	DESCRIZIONE (DESCRIPTION)

FUNZIONE O SERVIZIO (DEPARTMENT)
INGEGNERIA ACQUA
PROGETTAZIONE IMPIANTI ACQUA
DENOMINAZIONE IMPIANTO O LAVORO (PLANT OR PROJECT DESCRIPTION)
PSBO - Vasche di Laminazione AUSA

IDENTIFICATIVO IMPIANTO (PLANT IDENTIFIER)	WBS	CODICE CUP (CUP CODE)
	CODICE DOCUMENTO (CODE) COOAC01	N° COMMESSA (JOB N°) COOAC01
	ID DOCUMENTO (DOCUMENT ID)	NOME FILE (FILE NAME) COOAC01_VPK_FAS_LAV
DENOMINAZIONE DOCUMENTO (DOCUMENT DESCRIPTION) FASI DI LAVORO	SCALA (SCALE) 1:200	N° FOGLIO (SHEET N°) DI (LAST) 15 23



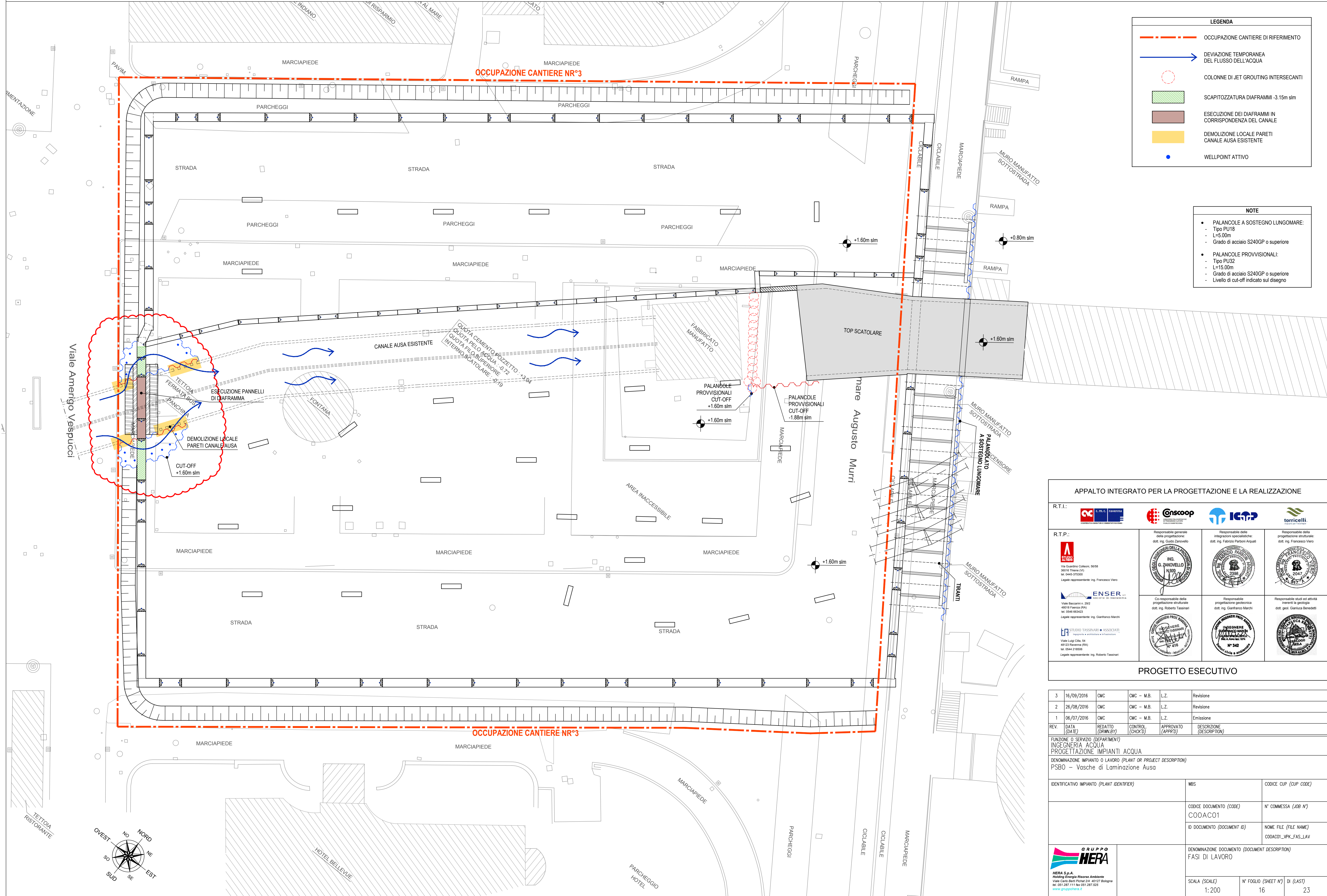

FASE 17: SCAVO PER DEVIAZIONE TEMPORANEA INTERNA ALLA VASCA, GETTO MAGRONE E IMPERMEABILIZZAZIONE, GETTO CANALE AUSA DEFINITIVO ESTERNO ALL'AUSA ESISTENTE
INSTALLAZIONE PALANCOLE E PARATOIE TEMPORANEE, SCAVO INTERNO ALLE PALANCOLE NEL TRATTO IN ZONA LOCALE PARATOIE - Scala 1:200

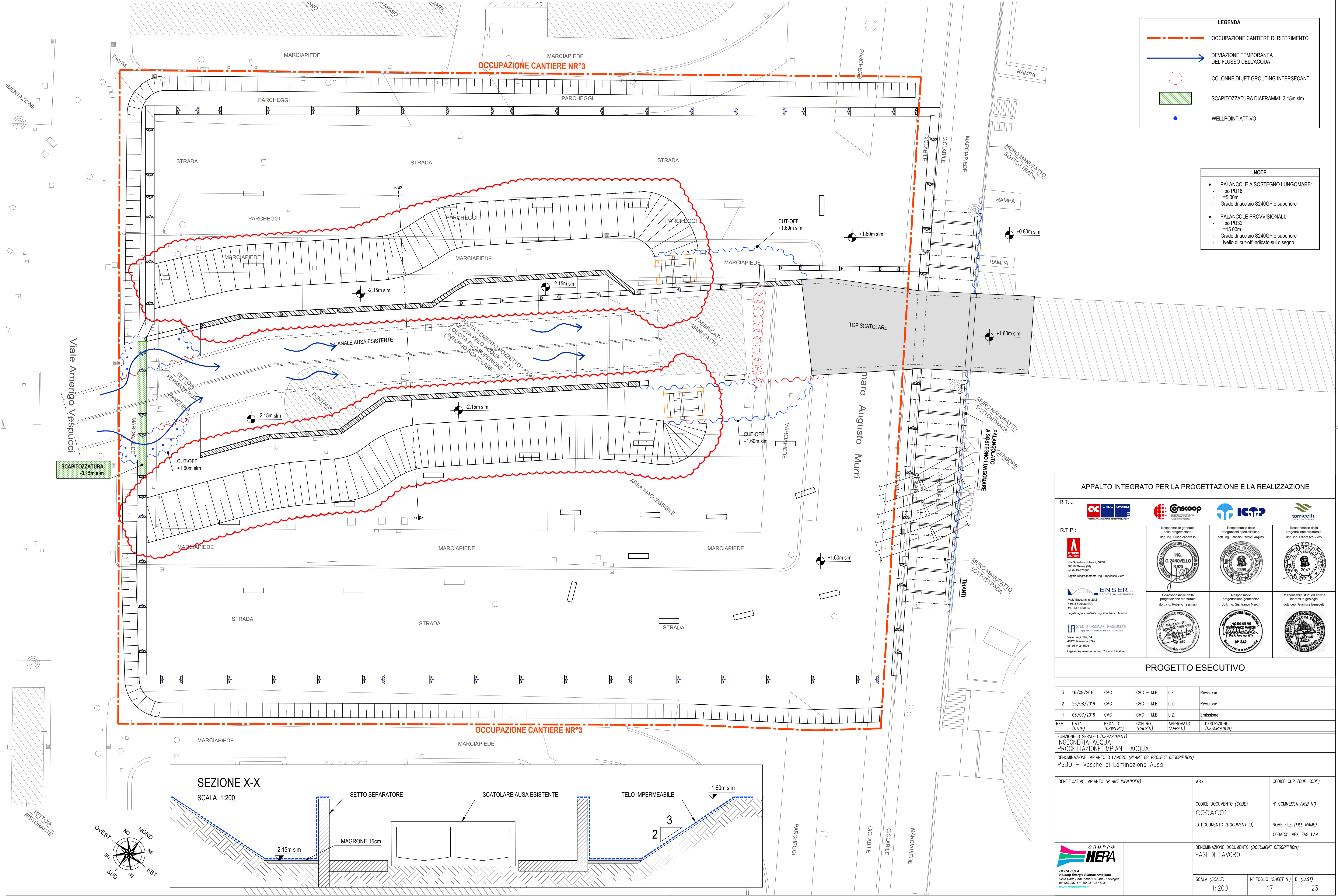

LEGENDA

- OCCUPAZIONE CANTIERE DI RIFERIMENTO
- DEVIAZIONE TEMPORANEA DEL FLUSSO DELL'ACQUA
- COLONNE DI JET GROUTING INTERSECANTI
- SCAPITTOZZATURA DIAFRAMMI -3.15m slm
- WELLPOINT ATTIVO

NOTE

- PALANCOLE A SOSTEGNO LUNGOMARE:
 - Tipo PU18
 - L=5.00m
 - Grado di acciaio S240GP o superiore
- PALANCOLE PROVVISORIALI:
 - Tipo PU32
 - L=15.00m
 - Grado di acciaio S240GP o superiore
 - Livello di cut-off indicato sul disegno

APPALTO INTEGRATO PER LA PROGETTAZIONE E LA REALIZZAZIONE

R.T.I.:

R.T.P.:

Responsabile generale della progettazione: dott. ing. Guido Zanovello	Responsabile delle integrazioni specialistiche: dott. ing. Fabrizio Parboni Aquilì	Responsabile della progettazione strutturale: dott. ing. Roberto Tassinari	Responsabile studi ed attività inerenti la geologia: dott. geol. Gianluca Benedetti

PROGETTO ESECUTIVO

3	16/09/2016	CMC	CMC - M.B.	L.Z.	Revisione
2	26/08/2016	CMC	CMC - M.B.	L.Z.	Revisione
1	06/07/2016	CMC	CMC - M.B.	L.Z.	Emissione
REV.	DATA (DATE)	REDATTO (DRAWN BY)	CONTROL (CHECK'D)	APPROVATO (APPR'D)	DESCRIZIONE (DESCRIPTION)

FUNZIONE O SERVIZIO (DEPARTMENT)
INGEGNERIA ACQUA
PROGETTAZIONE IMPIANTI ACQUA
DENOMINAZIONE IMPIANTO O LAVORO (PLANT OR PROJECT DESCRIPTION)
PSBO - Vasche di Laminazione Ausa

IDENTIFICATIVO IMPIANTO (PLANT IDENTIFIER)	WBS	CODICE CUP (CUP CODE)
	CODICE DOCUMENTO (CODE) COOAC01	N° COMMESSA (JOB N°) COOAC01
	ID DOCUMENTO (DOCUMENT ID)	NOME FILE (FILE NAME) COOAC01_VPK_FAS_LAV
DENOMINAZIONE DOCUMENTO (DOCUMENT DESCRIPTION) FASI DI LAVORO	SCALA (SCALE) 1:200	N° FOGLIO (SHEET N°) 17
		DI (LAST) 23

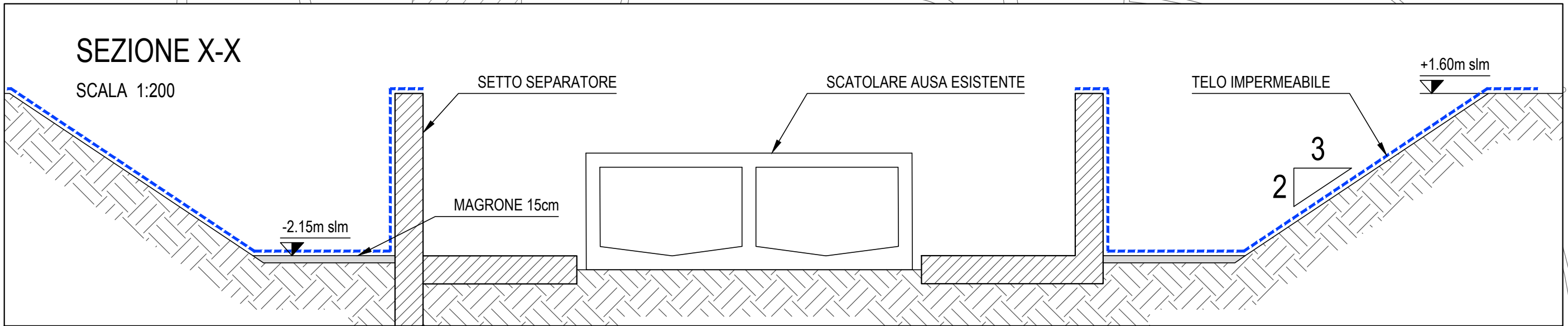

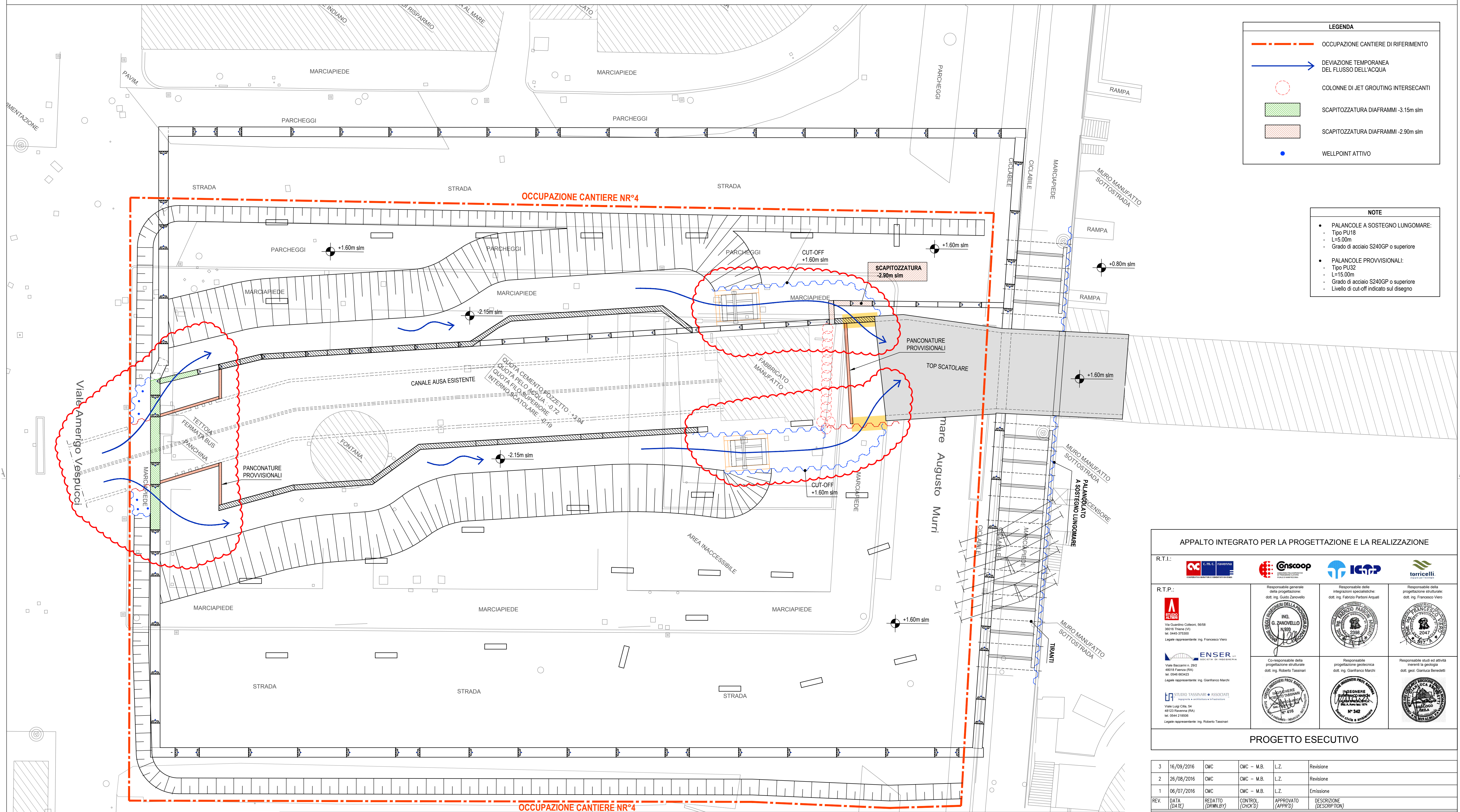

SCALA 1:100

Scala alla marinara
di accesso al piano +1,60
posizione da definirsi
in fase realizzativa

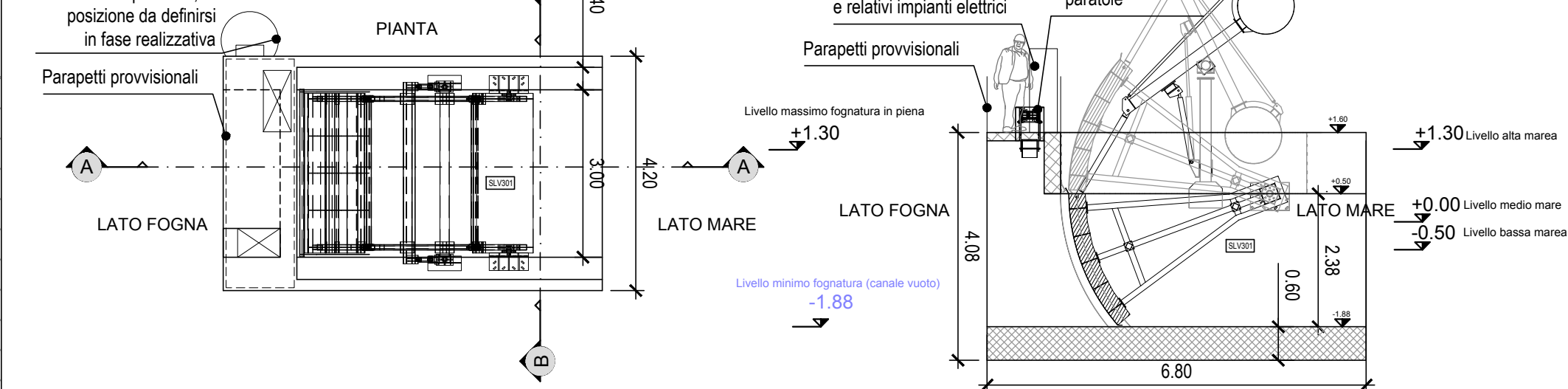

NB:

1. I 2 manufatti per alloggio provvisoriale paratoie a settore saranno realizzati nelle posizioni definite nelle fasi realizzative. Essi saranno costruiti e successivamente demoliti secondo la fase di deviazione dell'AUSA
2. Le apparecchiature elettromeccaniche ed elettriche sono da installare ed avviare provvisoriamente per poi essere smontate e rimontate nella posizione definitiva
3. Le strutture in CA sono dimensionate in funzione delle seguenti combinazioni di livelli idrici di monte e valle:
 - 3.1. Livello a monte: +1,30 m slm e livello a valle: -0,50 m slm
 - 3.2. Livello a monte: -1,88 m slm e livello a valle: +1,30 m slm

APPALTO INTEGRATO PER LA PROGETTAZIONE E LA REALIZZAZIONE			
R.T.I.: 			
R.T.P.:  Via Guardino Cultori, 55/58 36019 Thiene (VI) tel. 0445-375300 Legale rappresentante: Ing. Francesco Viero	Responsabile generale della progettazione: dott. Ing. Guido Zanovello 	Responsabile delle integrazioni specialistiche: dott. Ing. Fabrizio Parroni Arquati 	Responsabile della progettazione strutturale: dott. Ing. Francesco Viero 
 Viale Baccarini n. 292 48018 Fianca (RA) tel. 0546/60423 Legale rappresentante: Ing. Gianfranco Marchi	Co-Responsabile della progettazione strutturale dott. Ing. Roberto Tassinari 	Responsabile progettazione geotecnica dott. Ing. Gianfranco Marchi 	Responsabile studi ed attività correlati alla geologia dott. geol. Gianluca Benedetti 
PROGETTO ESECUTIVO			

3	16/09/2016	CMC	CMC - M.B.	L.Z.	Revisione
2	26/08/2016	CMC	CMC - M.B.	L.Z.	Revisione
1	06/07/2016	CMC	CMC - M.B.	L.Z.	Emissione
REV.	DATA (DATE)	REDATTO (DRAWN BY)	CONTROL (CHECKED)	APPROVATO (APPROVED)	DESCRIZIONE (DESCRIPTION)

FUNZIONE O SERVIZIO (DEPARTMENT) INGEGNERIA ACQUA PROTEZIONE IMPIANTI ACQUA
DENOMINAZIONE IMPIANTO O LAVORO (PLANT OR PROJECT DESCRIPTION) PSBO - Vasche di Laminazione Ausa

IDENTIFICATIVO IMPIANTO (PLANT IDENTIFIER) 	WBS	CODICE CUP (CUP CODE)	
	CODICE DOCUMENTO (CODE) COOAC01	N° COMMESSA (JOB N°)	
	ID DOCUMENTO (DOCUMENT ID)	NOME FILE (FILE NAME) COOAC01_VFK_FAS_LAV	
 HERA S.p.A. Holding Energia Risorse Ambiente Viale Carlo Farini 241 40127 Bologna tel. 051.287.111 fax 051.287.525 www.gruppohera.it	DENOMINAZIONE DOCUMENTO (DOCUMENT DESCRIPTION) FASI DI LAVORO		
	SCALA (SCALE) 1:200 - 1:100	N° FOGLIO (SHEET N°) 18	DI (LAST) 23



NOTE	
<ul style="list-style-type: none"> ● PALANCOLE A SOSTEGNO LUNGOMARE: <ul style="list-style-type: none"> - Tipo PU18 - L=5,00m - Grado di acciaio S240GP o superiore ● PALANCOLE PROVVISORIALI: <ul style="list-style-type: none"> - Tipo PU32 - L=15,00m - Grado di acciaio S240GP o superiore - Livello di cut-off indicato sul disegno 	

 <p>GRUPPO HERA</p> <p>HERA S.p.A. Holding Energia Risorse Ambiente Viale Carlo Besta-Pisani 24 - 40127 Bologna tel. 051 287.111 fax 051 287.525 www.gruppohera.it</p>	IDENTIFICATIVO IMPIANTO (PLANT IDENTIFIER)		WBS	CODICE CUP (CUP CODE)
	CODICE DOCUMENTO (CODE) C00AC01		N° COMMESSA (JOB N°)	
		ID DOCUMENTO (DOCUMENT ID)	NOME FILE (FILE NAME) C00AC01_VPK_FAS_LAV	
		DENOMINAZIONE DOCUMENTO (DOCUMENT DESCRIPTION) FASI DI LAVORO		
		SCALA (SCALE) 1:200	N° FOGLIO (SHEET N°) 19	DI (LAST) 23

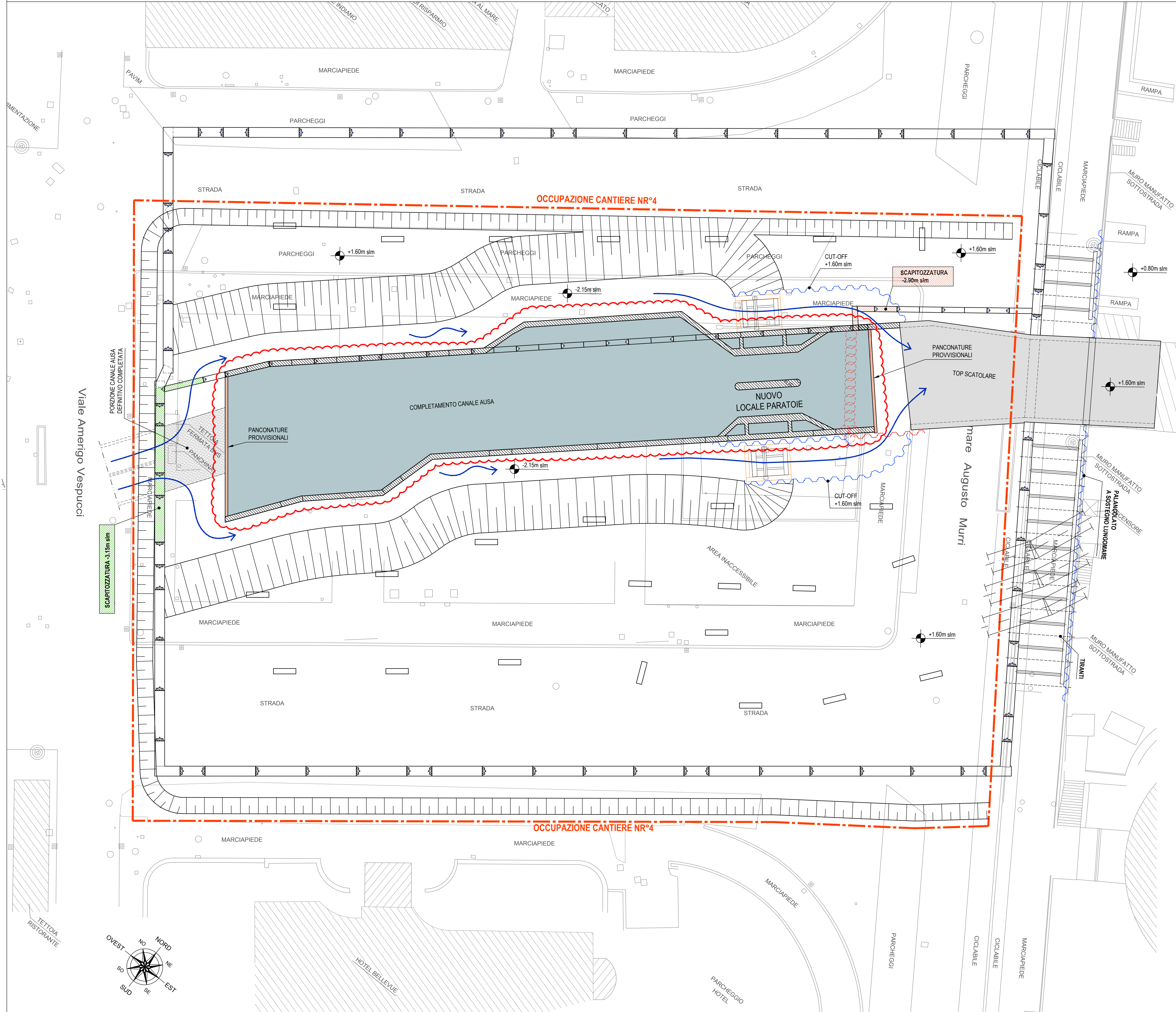

LEGENDA

OCCUPAZIONE CANTIERE DI RIFERIMENTO

DEVIAZIONE TEMPORANEA DEL FLUSSO DELL'ACQUA

- NOTE**
- PALANCOLE A SOSTEGNO LUNGOMARE:

- Tipo PU18

- L=5.00m

- Grado di acciaio S240GP o superiore

•

PALANCOLE PROVVISORIALI:

- Tipo PU32

- L=15.00m

- Grado di acciaio S240GP o superiore

- Livello di cut-off indicato sul disegno

APPALTO INTEGRATO PER LA PROGETTAZIONE E LA REALIZZAZIONE

R.T.I.:

C.M.C. FAVENNA

Conscoop

ICOP

torricelli

R.T.P.:

FLUOR

Via Gaetano Cuccini, 96/98

36016 Thiene (VI)

tel. 0445-373300

Legale rappresentante: ing. Francesco Viero

ENSER

Viale Baccarini n. 29/2

48018 Faenza (RA)

tel. 0545-663423

Legale rappresentante: ing. Gianfranco Marchi

STUDIO TASSINARI & ASSOCIATI

Viale Luigi Cilla, 54

48123 Ravenna (RA)

tel. 0544-218506

Legale rappresentante: ing. Roberto Tassinari

ING. G. ZANOVELLO

N° 999

Responsabile generale della progettazione:

dot. ing. Guido Zanovello

ING. G. ZANOVELLO

N° 999

Co-responsabile della progettazione strutturale:

dot. ing. Roberto Tassinari

ING. G. ZANOVELLO

N° 999

Responsabile della progettazione geotecnica:

dot. ing. Gianfranco Marchi

ING. G. ZANOVELLO

N° 999

Responsabile studi ed attività inerenti la geologia:

dot. geol. Gianluca Benedetti

PROGETTO ESECUTIVO

3	16/09/2016	CMC	CMC - M.B.	L.Z.	Revisione
2	26/08/2016	CMC	CMC - M.B.	L.Z.	Revisione
1	06/07/2016	CMC	CMC - M.B.	L.Z.	Emissione

REV.	DATA (DATE)	REDATTO (DRAWN BY)	CONTROL (CHECK'D)	APPROVATO (APPR'D)	DESCRIZIONE (DESCRIPTION)
FUNZIONE O SERVIZIO (DEPARTMENT) INGEGNERIA ACQUA PROGETTAZIONE IMPIANTI ACQUA DENOMINAZIONE IMPIANTO O LAVORO (PLANT OR PROJECT DESCRIPTION) PSBO - Vasche di Laminazione Ausa					

IDENTIFICATIVO IMPIANTO (PLANT IDENTIFIER)	WBS	CODICE CUP (CUP CODE)
	CODICE DOCUMENTO (CODE) COOAC01	N° COMMESSA (JOB N°) COOAC01
	ID DOCUMENTO (DOCUMENT ID)	NOME FILE (FILE NAME) COOAC01_VPK_FAS_LAV

GRUPPO HERA

HERA S.p.A.

Holding Energia Risorse Ambiente

Viale Carlo Berti Pichat 24 - 40137 Bologna

tel. 051.287.111 fax 051.287.525

www.gruppohera.it

SCALA (SCALE)	N° FOGLIO (SHEET N°)	DI (LAST)
1:200	21	23

FASE 22: DEMOLIZIONE MANUFATTI PARATOIE PROVVISORI, ELIMINAZIONE DELLE DEVIAZIONI, RICOSTRUZIONE DIAFRAMMI FINO ALLA QUOTA +1.6

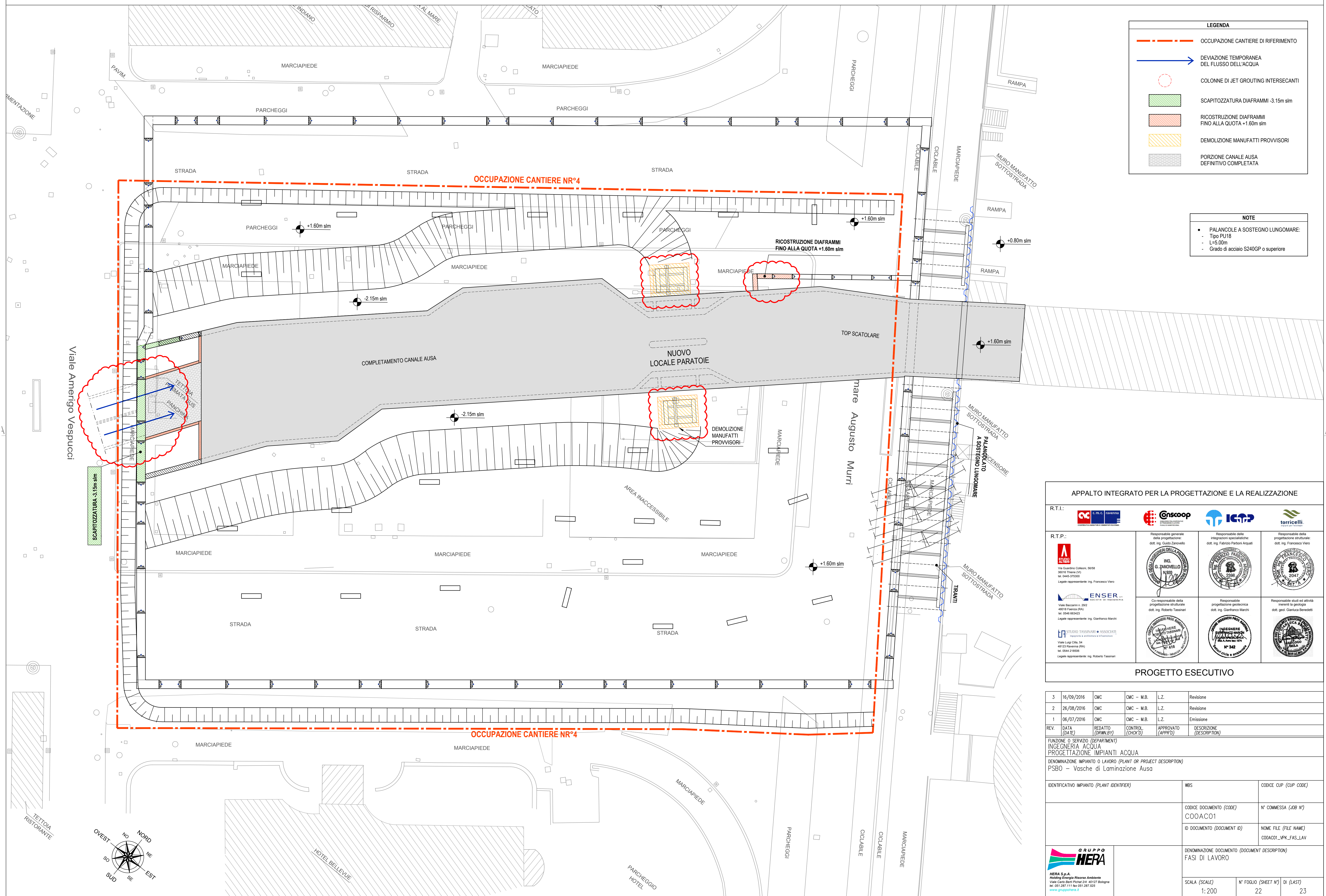

APPALTO INTEGRATO PER LA PROGETTAZIONE E LA REALIZZAZIONE

R.T.I.:

R.T.P.:

Via Guelfo Colletti, 65/58
38018 Thiene (VI)
tel. 0445-375300

Legale rappresentante: ing. Francesco Vero

Responsabile generale della progettazione:
dott. ing. Guido Zanovello

Responsabile della integrazione specialistica:
dott. ing. Fabrizio Pardini Arquati

Responsabile della progettazione strutturale:
dott. ing. Francesco Vero

Viale Benacchi, 2/92
48013 Ferrara (RA)
tel. 0545-609423

Legale rappresentante: ing. Gianfranco Marchi

Co-responsabile della progettazione strutturale:
dott. ing. Roberto Tassinari

Responsabile progettazione geotecnica:
dott. ing. Gianfranco Marchi

Responsabile studi ed attività inerenti la geologia:
dott. geol. Gianluca Benedetti

Viale Luigi Cella, 54
48123 Ferrara (RA)
tel. 0545-218000

Legale rappresentante: ing. Roberto Tassinari

PROGETTO ESECUTIVO

3	16/09/2016	CMC	CMC - M.B.	L.Z.	Revisione
2	26/08/2016	CMC	CMC - M.B.	L.Z.	Revisione
1	06/07/2016	CMC	CMC - M.B.	L.Z.	Emissione
REV.	DATA (DATE)	REDATTO (DRAWN BY)	CONTROL. (CHECK'D)	APPROVATO (APPR'D)	DESCRIZIONE (DESCRIPTION)
FUNZIONE O SERVIZIO (DEPARTMENT) INGEGNERIA ACQUA PROGETTAZIONE IMPIANTI ACQUA DENOMINAZIONE IMPIANTO O LAVORO (PLANT OR PROJECT DESCRIPTION) PSB0 - Vasche di Laminazione Ausa					
IDENTIFICATIVO IMPIANTO (PLANT IDENTIFIER)				WBS	CODICE CUP (CUP CODE)
				CODICE DOCUMENTO (CODE) COOAC01	N° COMMESSA (JOB N°)
				ID DOCUMENTO (DOCUMENT ID)	NOME FILE (FILE NAME) COOAC01_VPK_FAS_LAV
 HERA S.p.A. Holding Energia Risorse Ambiente Viale Carlo Storti Picini 2/4 40127 Bologna tel. 051-287.111 fax 051-287.525 www.gruppohera.it				DENOMINAZIONE DOCUMENTO (DOCUMENT DESCRIPTION) FASI DI LAVORO	
				SCALA (SCALE) 1:200	N° FOGLIO (SHEET N°) 22
					DI (LAST) 23

